

図書館だより

おはなしポケット

とき 2月22日(土) 14時~
ところ 市立図書館
内容 絵本の読み語り、手遊び など

新着図書のご案内

平成14年12月・平成15年1月に入
った図書の中から紹介します
バッドガールで生きてみない?
「ひらきこもり」のすすめ
戦国剣豪列伝
自殺って言えなかった。
物理屋になりたかったんだよ
正しい呼吸で若返る
おうちで居酒屋うまいものまつり
南の島の星の砂
路上生活からの旅立ち
世界史モノ事典
ローワンとゼバックの黒い影
るるぶ福井 '03
春だから
つるが子どもの詩
(一般書870冊・児童書154冊)

なお、新着図書案内一覧表は図書館・公
民館等に置いてありますので、ご利用くだ
さい。

3月の休館日

- ◆ 毎週月曜日
- ◆ 20日(資料整理日・第3木曜日)
- ◆ 21日(春分の日)

※ 毎週金曜日は20時まで閉館しています。

問合せ
市立図書館 22-1868

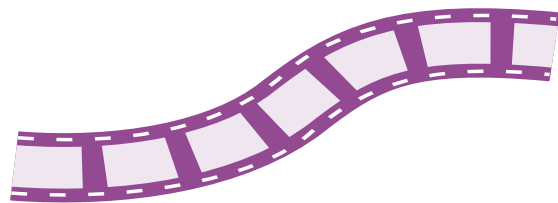

あなたが写っていたら、ご連絡ください。写真を
差し上げます。 広報広聴課 22-8112

街角 イラスト

読んでるよ、「松下文庫」
1月10日



敦賀西小学校には「松下文庫」というコーナーがあります。
児童書や百科事典など4,179冊あり、児童たちが活用して
います。これは東京の松下文庫さんが、奥さん(むめさん)
の出身校である敦賀西小学校の児童たちのために、昭和52
年から市へ寄付をしてできた文庫です。昨年信泰さんが亡く
なり、その遺志をついだ遺族の方が、この度300万円の寄
付をされました。今後も松下文庫のコーナーには、児童たち
のための図書が増えていきます。



兵庫県宝塚市の「宝塚山の会」の
女性から、市役所にこんなメールが
届きました。

1月13日、雪山登山をしました。
コースは「市橋」から取り付き、岩
籠山、電波塔、夕暮山、「山」に下
りました。バスは17時台までない
し、小浜線まで歩くしかないと思っ
ていたら、道を教えて頂いた50代位
の女性が、友人の車も呼んで、2台
で6人を「敦賀駅」まで送ってくだ
さいました。ちょうど電車もすぐあ
り、とても順調に帰路に着く事がで
きました。感謝感激でした。



成人式
1月12日

プラザ萬象で第54回敦賀市成人式が行われ、750人
が参加しました。「元気?」といった声があちらこちらから
聞こえ、久しぶりに会う友人たちとの再会を喜び合いま
した。式典では、新成人代表の山口忠晃さんが「子どもたち
の手本となるよう努力していきます」と謝辞を述べ、成人
としての気持ちを新たにしました。



難しい、でも楽しい!
1月25日

国境スキー場でスノーボード教室が行われました。スキー教室
は以前から行われていますが、最近のスノーボードブームに合わ
せ、昨年からはまったこの教室。今年は17人の若者が参加し、
ゲレンデでのルール、ボードのはき方といった基本からていね
いに教わりました。スキーとは勝手が違うらしく、最初は転んでし
まう場面が多く見られましたが、お天気も良く、参加者は楽しく
レッスンを受けていました。



憧れのプロ野球選手に
教わったよ!
1月11日

プロ野球で活躍している中日ドラゴンズの
正津英志投手を講師に招き、運動公園体育館で
野球セミナーが開かれました。正津投手は「キ
ャッチボールが基本中の基本」と、参加した小
中学生120人一人ひとりに、手取り足取りフ
ォームの指導をしてくれました。小学生の一人
は「教えてもらって、投げやすくなった。思う
ところへボールが投げられる」と、憧れのプロ
野球選手からの指導に目を輝かせていました。

過去と未来をつなぐ

西福寺平成大修復 ①



右から御影堂、渡り廊下、阿弥陀堂

現在、原区にある西福寺で、大規模な建造物の修復工事が行われています。西福寺は県内でも有名な歴史ある寺院です。山並みのふもとに広がる境内には古い建物が立ち並び、たくさんのお宝文化財を所有していることでも知られています。

お寺に伝わっている記録によると、西福寺は1368年に良如(りょうじよ)上人によって開かれたということになります。1390年には北朝の後円融(こえんゆう)上皇によって天皇の祈願寺となりました。良如が寺を創建するにあたって

は、櫛川の地頭山内氏をはじめ、敦賀および周辺の多くの人々の協力があつたと考えられています。創建後も多くの寺領の寄進を受けると、室町時代に大変栄えました。現在の西福寺の建物は、福井の一乗谷から移築したという伝説のある阿弥陀堂(あみだどう)をはじめ、1811年に建てられた御影堂(みえだう)(福井県指定文化財)、書院、庫裏、鐘楼など(敦賀市指定文化財)、江戸時代のものが多く残っています。また書院庭園は極楽浄土の情景を表現しているといわれ、こちらは国指定の名勝になっています。

これら大切な文化財である西福寺の建物ですが、その多くが長い年月を経て、傷みが目立つようになってきました。古い時代の価値ある建物は、傷んだからといって簡単に壊してしまうことはもちろん、壊れた部分を現代の建築材料に変えてしまうようなことはできません。

その建物を作り上げた当時のすぐれた技術や、建物自体が長い年月をかけて積み重ねてきた歴史がなくなってしまうからです。そうした技術や歴史、建物が宿している「情報」をできる限り古い形で、建物ごと未来に伝えていくことが大切なのです。

文化財修復は、今見えている傷みを直す、しばらくの間だけ見た目がよくなればいい、というのではなく、200年、300年前に造られた建物を、2000年先、3000年先、あるいはもっと先の未来まで伝えていく、いわば過去と未来の橋渡しともいえるべき仕事なのです。

西福寺の建物の修復は平成13年度から始まりました。まずは西福寺の中で最も古い建物である阿弥陀堂の解体調査が行われました。屋根瓦を一枚一枚、柱の一本一本を丁寧に外し、釘穴や修理の後まで調べます。全ての部材には、もう一度組み立てなおす時のために一つ一つ番号がつけられます。これらの部材はできるだけ昔のものそのまま使えるように、修理が施されるのです。

こうして阿弥陀堂は全て解体され、現在礎石(柱を立てる石)が残っているだけです。昨年からは書院庭園と書院の修復も始まっています。現在の第1期計画では、平成17年度末までに阿弥陀堂、渡り廊下、書院、書院庭園の修復が終わることになっています。

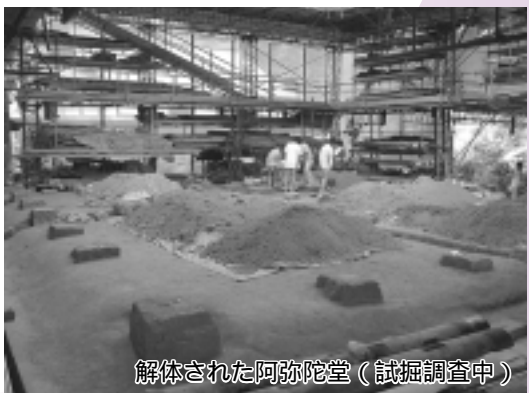

解体された阿弥陀堂(試掘調査中)

この過去と未来をつなぐための一大事業を通して、文化財保護について、これから少しずつ紹介していきます。

暮らし

市営住宅入居者募集

団地名	募集戸数	
	一般	特定公共賃貸住宅
清水	2	
新津内	1	
東洋	1	
松栄	1	
三楽園	7 (1)	
和久野		2
桜ヶ丘	2	
合計	14 (1)	2

()内は単身者入居可能住宅数

入居資格

《一般住宅》

市内に住所を有し、現に同居しまたは同居する親族があり、世帯収入が一定基準以下であることおよびその他の条件を満たす方

《単身者入居可能住宅》

市内に住所を有し、50歳以上の方または障害の程度が1級から4級までの身体障害者等の方で、収入が一定基準以下であることおよびその他の条件を満たす方

《特定公共賃貸住宅》

市内に住所を有し、現に同居しまたは同居する親族があり、世帯収入が一定の範囲内であることおよびその他の条件を満たす方(市営住宅に入居中の方も申込み可能)

特定公共賃貸住宅とは、一般

の市営住宅の世帯収入の基準を超える方が入居できる住宅のことです。

申込期間 3月3日～3月7日の間に、建築住宅課へ所定の申込書で申し込みください
 申込用紙交付開始日 2月24日
 抽選日 3月下旬予定
 入居開始日 抽選の後、当選者に会場で説明します(4月予定)

平成14年分の収入がわかるもの(源泉徴収票等)を持参してください。
 平成14年1月から申込日まで

に勤務先を変更された方、または結婚予定等の事情のある方は必ず申し出てください。
 平成14年1月2日以降に転入された方は、前住所地での所得(課税)証明書を、申し込まれるまでに準備してください。

問合せ 建築住宅課 22・8140

リサイクル展

清掃センターに持込まれたごみの中から、使用可能な自転車や家具類などを展示し、希望者に無償で提供します。

希望者多数の場合は抽選となります。
 展示期間 2月24日～28日
 9時～16時30分

交通災害共済

加入受付開始

3月1日から受付
 共済掛金 1人年額 500円
 共済期間 3月31日までに受け付けた場合、4月1日から平成16年3月31日まで

4月1日以降に受け付けた場合、受け付けた日の翌日から平成16年3月31日まで
 加入資格 敦賀市に住民登録または外国人登録のある方

対象となる事故

国内で次の交通機関の運行に伴う接触、衝突、転落、その他の事故による人の死傷
 自動車、バイク、自転車
 汽車、電車、旅客船、旅客機など

車いす(道路上で使用中的事故)

申込み 申込書に掛金を添えて、区長さんまたは生活防炎課まで申し込みください
 問合せ 生活防炎課 22・8115



市長 立候補予定者説明会

4月27日 に行われる敦賀市長選挙および敦賀市議会議員選挙の立候補届出の手続き等について、次のとおり説明会を開催します。
 立候補予定者または関係者の方は、ご出席ください。

とき 2月23日 13時30分
 ところ 市役所 4階講堂
 問合せ 敦賀市選挙管理委員会 22・8101

雨水貯留施設の設置にかかる補助制度

雨水による浸水対策の一環として、次に該当する方に補助金を交付します。

- 対象
 - 下水道接続時に不要となる浄化槽の改造による雨水貯留施設（庭木の散水等に使用）を設置した方
 - 新たに雨水貯留施設を設置した方
 - 地上型の雨水タンク（200以上）等を設置した方
- 補助金 1件当たり総費用の1/2（75,000円を限度）
- 問合せ 下水道課 22・8145

お薬を

院外処方へ切替

市立敦賀病院では、4月以降、一部の薬を除き「院外処方」に切り替えます。

お薬のかわりに、「院外処方せん」を発行しますので、お近くの**保険薬局**で薬を購入してください。

実施月 4月予定

問合せ 市立敦賀病院 22・3611



冬季伝承遊び会

昔の遊びで楽しく
昔の名人も大歓迎！

陣取り遊び 3月2日
紙飛行機飛ばし遊び 3月9日

いずれも 10時～11時30分

ところ 子どもの国
申し込み不要

問合せ 子どもの国 25・7879

楽しく子育てしませんか！

お子さんと楽しく遊んだり、子育てについて一緒に話をしてみませんか。各園では季節にあわせた内容を用意して、みなさんのお越しをお待ちしています。一緒に子育てを楽しみましょう。

一日体験保育		子育て支援センター	
ところ	とき	内容	対象
三島保育園 25-4813	3月5日(水) 10時～11時45分	園児と一緒に遊ぶ いろいろな遊具で遊ぶ 体操・リズム遊び・手遊び	2・3歳児の 親子 20組

持ち物など詳しいことは保育園に問い合わせください。

身体障害者、児童などの各種手当

該当する方は早めに手続きを！

これらの手当を受けるには、所得の制限などがあります。

- 特別障害者手当**
 - 対象 20歳以上で、心身に重度の障害（1・2級程度）を重複するか、単一の重度障害者であつて日常生活において常時介護を必要とする方
 - 支給額 月額 26,860円
- 障害児福祉手当**
 - 対象 20歳未満で、心身に重度の障害（1・2級程度）があり、日常生活において常時介護を必要とする方
 - 支給額 月額 14,610円
- 特別児童扶養手当**
 - 対象 心身に障害（中程度以上）のある20歳未満の児童を養育している方
 - 支給額（児童1人につき）
 - 1級 月額 51,550円
 - 2級 月額 34,330円
- 重症心身障害者等福祉手当**
 - 対象 1・2級の身体障害者手帳をお持ちの方および療

- 育手帳をお持ちの方で県の判定を受けた方
- 支給額 月額 3千円または2千円
- 特定疾患特別見舞金**
 - 対象 敦賀市に引き続き3カ月以上住所のある方で、パニック障害、後縦帯骨化症等の特定疾患により6カ月以上入院、通院等の治療を受け、申請日現在引き続き治療を受けている方
 - 支給額 年度内1回 5万円または3万円
- 対象となる疾患名については、福祉保険課へ問い合わせください。
- 心身障害者医療費助成**
 - 対象 4級以上の身体障害者手帳をお持ちの方および療育手帳をお持ちの方で県の判定を受けた方
 - 助成額 医療機関に支払った一部負担金（保険適用分）から高額療養費や付加給付



問合せ 福祉保険課 22・8123

児童手当

目的 児童を養育している方に支給することにより、家庭における生活の安定に寄与するとともに、「次代の社会をなう児童の健全な育成および資質の向上を図る」ことを目的としています

対象 小学校入学前までの児童を養育している方

支給額 第1子・第2子 月額 5千円
第3子以降 月額 1万円

現在、児童手当を受給されている方あるいはこれから受給される方で、次の場合にあてはまる事項のある時は、必ず届け出てください。

- 住所が変わったとき
- 出生などにより手当額が増減額されるとき
- 養育している受給者が変わったとき
- 退職などにより、加入している年金が変わったとき
- 受給者または養育している児童の名前が変わったとき
- 変更事項によって支給が停止となった場合、変更事項発生時以降に支払われた児童手当は返還していただくことになりますのでご注意ください。

児童扶養手当

対象 父親がいないか、重度心身障害者（1・2級程度）の家庭で、児童が18歳に達する日以後の最初の3月31日までの間にある方

20歳未満の重度心身障害児（1・2級程度）を養育している方で公的年金（老齢福祉年金を除く）を受けていない方

支給額 児童1人 月額 42,370円
児童2人 月額 47,370円
3人以上は 1人につき3千円増

支給額については所得にに応じて変わります。

現況届を提出しないまま、2年を経過したときは、時効により受給資格を失います。

遺児年金

対象 父または母が死亡したり、事故により重度心身障害（1・2級程度）の状態にある家庭で、義務教育終了前の児童を養育している方

支給額 児童1人 月額 1万円

寡婦福祉手当

対象 配偶者と死別または離婚し、現在、婚姻をしてい

乳幼児・ひとり親家庭等の医療費助成

対象 満3歳までの乳幼児（ただし、子どもが3人以上いる世帯では小学校入学前までの幼児）20歳未満の児童を養育しているひとり親家庭およびひとり暮らしの寡婦

助成額 医療機関に支払った一部負担金（保険適用分）から高額療養費や付加給付等を除いた金額。また、入院時食事療養費、訪問看護療養費も対象となります

問合せ 児童家庭課 22・8125

申告と納税は期限内に！

所得税 3月17日
消費税および地方消費税 3月31日

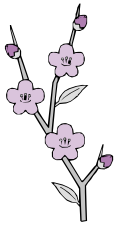

福祉

耳と補聴器の相談

とき 3月4日
受付 10時~15時
医師による医療相談は14時から15時までです。
ところ あいあいプラザ
内容 3月3日の「耳の日」にちなんで、耳の医学的診断、聴力測定、補聴器の相談および業者による簡単な修理
持参するもの 印鑑、保険証(身体障害者手帳および現在使用している補聴器があればお持ちください)
費用 診断、相談および検査料は無料(ただし補聴器修理にかかる部品代は自己負担)
問合せ 福祉保険課 22・8123

紙おむつ支給券 取扱店募集

市では、在宅の65歳以上で要介護認定が「要支援」以上の方を対象に、介護用品(紙おむつ)支給事業を行っています。平成15年度の紙おむつの支給券を取り扱っていただけの事業者を募集します。
対象 市内で大人用紙おむつを取り扱っている事業者(小売業等)
申込み 3月10日までに、長寿福祉課備え付けの申請書で申し込みください
問合せ 長寿福祉課 22・8124

恩給欠格者、引揚者のみなさんへ

恩給欠格者、引揚者のみなさんに慰藉の念を示すため、内閣総理大臣名の書状などを贈呈しています。なお、引揚者からの請求は3月31日 までとなっています。
請求書類は、福祉保険課に用意してあります。すでに請求された方は、重ねて請求する必要はありません。
問合せ 総務省認可法人平和祈念事業特別基金 0120・234・933

募集

花換まつり「恋の成就祈願祭」和服姿での参加者募集

とき 4月6日
11時までに金崎宮参集所に集合
11時15分から祈願祭開始
参加資格 和服姿で参加できる未婚の女性
募集人数 50人
応募方法 ハガキに住所・氏名・生年月日・電話番号を明記の上、申し込みください

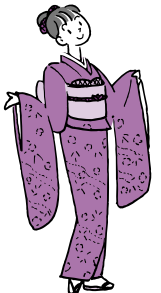

応募締切 3月23日(当日消印有効)
その他 福井テレビ「おかえりサタデー」の「スクラッチ田中」との記念写真や懇親会、抽選で素敵な商品プレゼント
問合せ・申込先 〒914・8501 敦賀市中央町2丁目1-1 敦賀市役所観光課内敦賀観光協会 22・8128

催し

朗読会

とき 2月21日 19時
ところ プラザ萬象
内容 「寒い灯」藤澤周平作
「白雁」ポールギヤリコ作
演出 舞台女優 人村朱美氏
入場料 無料
問合せ 朗読なぎの会(橋詰) 22・5814

星の下で楽しい朗読を鑑賞しませんか

とき 2月28日 開演14時(開場13時30分)
ところ こどもの国 プラネタリウム室
内容 朗読なぎの会 日本を代表する作家、藤澤周平の世界「寒い灯」
ファンタジックな翻訳ドラマ「白雁」
演出 舞台女優 人村朱美氏
定員 200人(申込み不要)
入場料 無料
問合せ こどもの国 25・7879

長寿いきいき情報 第7号

敦賀いきいき生涯 大学・大学院 学生募集

入学資格 市内にお住まいの満65才以上の方(昭和13年4月1日以前出生の方)
募集人員 100人(ただし応募多数の場合は年齢順)

学習内容 講義(大学教授等による講演、医師会等の健康教室等)
見学(県内の文化財めぐり等)
実習(健康体操等)
クラブ活動(書道、編物、園芸、吟詠、料理、俳句)
ところ あいあいプラザ
修業年限 2年
申込み 2月17日から2月28日までに、長寿福祉課、各公民館に備え付けの入学願書に必要事項を記入の上、長寿福祉課へ提出してください

問合せ 長寿福祉課 22-8124

敦賀いきいき生涯大学院

入学資格 市内にお住まいの敦賀いきいき生涯大学(旧敦賀市老人大学)卒業生
募集人員 100人(ただし募集数を越えた場合は当大学卒業年度の古い順から決定)

学習内容 講義(大学教授等による講演等)
学外研修(県内外の文化財めぐり等)
クラブ活動(陶芸、パソコン、茶道、俳句、書道、紙工作)

ところ 敦賀短期大学
修業年限 1年
負担金 10,000円(クラブ活動等にかかる実費は別途徴収)
申込み 2月17日から2月28日までに、敦賀短大、長寿福祉課、各公民館に備え付けの入学願書に必要事項を記入の上、敦賀短大へ提出してください

問合せ 敦賀短大地域交流センター 24-2130



消費生活三二情報 その②

悪質な貸金業者にご注意!

悪質な貸金業者による被害が増えています。無登録で営業したり、法外な高金利をとったりする業者が問題となっています。最近「090金融」などの新たな金融被害も広がっています。090金融とは、勧誘のチラシに携帯電話の番号と業者名だけしか書かず、正体を明かさないうまま、法外な高金利で小口の融資を行なう業者です。
無登録貸金業者に注意
貸金業を営む業者は、財務局長または都道府県知事の登録を受けなければなりません。利用しようとする貸金業者が登録業者かどうか確認しましょう。
出資法の上限金利は、年29.2%です。
法外な高金利をとる悪質な業者からの借入はしないよう注意しましょう。出資法の上限金利を超える請求は違法です。支払う必要はありません。
お金を借りる際は
ダイレクトメールや街頭チラシなどの低金利・好条件の広告・宣伝の甘い融資話には十分注意しましょう。利息計算・返済方法・手数料等を記載した契約書を出さない業者からは借りないことです。
困ったときは
貸金業協会、警察本部の窓口、最寄りの警察署、消費生活センター等にご相談ください。
相談窓口
福井県貸金業協会 0776・21・5508
福井県警察本部生活保安課 0776・22・2880
嶺南消費生活センター 敦賀相談室 22・00001
敦賀市役所 生活防災課 22・8115



市民インディアカ大会

初めての方も大歓迎！
 とき 3月2日 9時～
 (受付8時30分～)
 ところ 総合運動公園体育館
 内容 羽根のついたボールをバレーボールのように打ち合う「ニュースポーツ・インディアカ」で、体も心もリフレッシュ！
 対象 18歳以上の4～7人で編成したチーム
 (女子の部または男女混合の部)
 申込み 2月23日 までに、所定の申込書で(FAX可)
 申込書はスポーツ振興課、各公民館、各体育館にあります。
 問合せ・申込先 スポーツ振興課内体育指導委員協議会事務局
 22・8155 23・6809

第23期敦賀市王座戦 囲碁将棋大会

とき 3月2日 9時～
 ところ 中央公民館
 対象 市内にお住まい、または勤務、通学している方
 競技方法 各級ごとに予選を行い予選通過者で決勝トーナメントを行う
 参加費 大人 1,500円(昼)

健康

健康づくり応援の店

健康づくりの第一歩は食事から…。わかっているけど外食派には、これがないと難しい。そんな皆さんの健康づくりを応援する頼もしいお店が、ただ今、福井県内で急増中です！



健康づくり応援の店では、次のようなサービスをを行っています。

- ヘルシーサービスの実施
- ヘルシーメニューの提供
- 栄養成分の表示

お店によってサービス内容は異なります。健康づくり応援の店には、ステッカーが貼ってあります。ぜひご利用ください。詳しくは、県健康増進課のホームページをご覧ください。
<http://info.pref.fukui.jp/kenkou/index.html>

食品営業者のみなさんへ

「健康づくり応援の店」も募集中です！
 県内108店、敦賀市8店、美浜町2店が登録(平成14年12月末日現在)、他にも数店が相談中です。
 問合せ 二州健康福祉センター
 22・3747

おしらせ

申込み 食込み、中高生 800円(昼食込み)、小学生 無料(昼食別)
 当日、8時40分から9時までに参加費を添えて申し込みください(9時以降の申し込みは受け付けません)
 問合せ 中央公民館 25・8318

つるが男女共同参画フォーラム

公募による市民参画事業「男女共同参画フォーラム」が開催されます。
 とき 2月23日 13時～16時
 ところ プラザ萬象
 内容 オープニングセレモニー(つるが陽楽会少年少女合唱団) 寸劇/職場編・家庭編 パネルディスカッション (わが家のこたつ談義) 講演会 演題「21世紀の男と女の素敵な関係」 講師 講談師 宝井琴桜氏 男女共同参画課内つるが男女共同参画フォーラム 実行委員会 23・5411

特別展 上方美人画展(続)

近世から近・現代にいたる上方(京・大阪)美人画の作品、およそ60点を一堂に集めて、紹介します。
 時代の推移や各階層による髪型・化粧・衣裳の変遷など、あでやかな女性美をご鑑賞ください。
 とき 前期 2月19日～3月5日 後期 3月6日～3月21日 10時～17時
 (入館は16時30分まで)
 開催中は無休
 ところ 市立博物館
 入館料 一般 200円、高校生・小中学生 50円
 問合せ 市立博物館 25・7033

敦賀市農業推進大会

とき 3月2日 受付13時～13時30分 16時15分
 ところ 栗野公民館
 内容 講演会 演題「新しい米政策改革とこれからの農業」 講師 J A福井県中央会 農業対策部長 林 世治氏 演題「日本の食文化を守るための米の新たな需要開発」

健康管理センターだより

問合せ・申込み 25-5311

育児サポート教室

とき 2月27日 13時30分～15時
 ところ 健康管理センター
 内容 乳幼児の皮膚のトラブルとスキンケア
 講師 さかい皮ふ科クリニック院長 坂井秀彰氏
 定員 30組
 (申し込みは電話で) 託児を希望される方は申し込み時にお伝えください。

妊婦の教室 (ご夫婦どうぞ！)

ママパパセミナー 助産師コース (妊婦体操・呼吸法)	3月7日 13時30分～15時 動きやすい服装で 4月以降の日程については3月上旬に問い合わせください
歯の健康セミナー 歯科検診や歯みがきの実技指導を行います	～妊娠中のお口の中を健康に～ 3月12日 13時30分～15時 *歯ブラシをご持参ください

母子健康手帳を持参してください。
母子健康手帳は健康管理センターでお渡ししています。

子どもの健診・相談・教室

1歳6か月児健康診査 *対象者の方には個人通知します	3月5日・20日 受付13時～13時45分
3歳児健康診査 *対象者の方には個人通知します	3月6日・13日 受付13時～13時45分
育児ランド (計測・相談など)	2月21日 3月14日・28日 9時～12時・13時～16時
歯の健康セミナー 歯科検診や相談を行います	2月26日 13時30分～14時30分 *歯ブラシを持参してください
エンゼルセミナー 2～3か月の赤ちゃん 赤ちゃん 集まれ!	3月11日 13時30分～15時 2～3か月の赤ちゃんの発達について、おしゃべりタイムもあります。ママパパセミナーのお友達と再会できるかも?
7か月児すくすく相談 *対象者の方には個人通知します	3月10日 受付9時30分～13時～

休日急患診療

内科・小児科・歯科 休日急患センター (中央2 25-5311)
産科 市立敦賀病院 (三島1 22-3611)
外科系医
2月16日 泉ヶ丘病院(泉ヶ丘 22-7700)
2月23日 和久野医院(和久野 22-3080)
3月2日 いちはし整形外科(榎林 20-1825)
3月9日 川上医院(松原町 22-0977)
3月16日 和久野医院(和久野 22-3080)
3月21日 林病医院(木崎 22-0953)
3月23日 泉ヶ丘病院(泉ヶ丘 22-7700)
3月30日 神谷整形外科医院(清水2 22-4874)

*いずれも診療時間は9時～12時、13時～17時までです。
 受診の際は必ず健康保険証および内服中の薬がある場合は内服薬または薬剤名を書いた紙等を持参してください。
 *外科系医は都合により変更する場合がありますので、あらかじめ電話で確認してください。

6・7ページの特集記事もご覧ください。

講座・教室

親子ファミリー料理教室

講師 農山漁村女性活動推進機構 理事長 大島緑子氏
 問合せ 農務課 22・8130
 とき 3月15日 10時～12時
 ところ 中央公民館
 内容 手作りシウマイなど
 定員 12組(先着順)
 材料費 1組2,000円程度
 申込み 3月12日 まで
 問合せ・申込先 中央公民館 25・8318

2月の市民ギャラリー【洋画】

「X-ton」朝倉精道
 <敦賀美術作家協会>
 2月3日～市役所市民ホール

3月の市民ギャラリー【日本画】

田中勝 道野志津枝
 敦賀南涛会

相談ごと

項目	月 日	時 間	場 所
消費生活	2月20日(木) 3月6日(木)・20日(木)	13時30分 ～15時30分	ポーター (中央1)
行政	2月12日(水)・26日(水) 3月12日(水)・26日(水)	10時～14時	
税金	1月～3月は休みます	13時 ～15時30分	
結婚問題	2月18日(火)・25日(火) 3月18日(火)・25日(火)	13時30分 ～15時30分	
心配ごと	2月12・19・26日(水) 3月16日(日) 3月5・12・19・26日(水)	10時～14時	福祉総合センター 「あいあいプラザ」 (東洋町・ 22-3133)
法律	2月19日(水) 3月16日(日) 3月5日(水)・19日(水)		
人権	2月19日(水) 3月5日(水)・19日(水)		
年金	2月26日(水) 3月26日(水)	13時45分 ～15時30分	
知的障害者 福祉	2月12日(水) 3月12日(水)	13時30分 ～15時30分	
介護保険	毎日(第1・3土曜日は休み)	8時30分 ～21時	
高齢者等 住宅改善 住宅 (一般)	2月23日(日) 3月9日(日)・23日(日) 相談日の1週間前までに建築 住宅課へ申し込みください 22-8141	10時～17時	建築士、理学(作業) 療法士が自宅へ伺います 申し込み時に 決定します
教育 (家庭教育)	毎週月～金曜日		少年愛護センター (本町2・0120-090523)
教育 (学校教育)	毎週月～金曜日	9時～17時	ハートフル・スクール (錦物師町 22-7072)
いじめ 110番	毎週月～金曜日		22-8151 (ハートフル・スクール)
育児電話	毎週月～金曜日 (土曜日は午前中)	10時～15時	22-1460 (晴明保育園) 21-1151 (本町保育園)
女性のための 相談日	毎月15日 婦警が相談を受けます	17時～20時	鉄道警察隊事務所 (駅前交番東隣) 25-0110(敦賀警察署)
女性相談 窓口	毎週火、木、金、土曜日 女性相談員が相談を受けます	9時～17時	男女共同参画課 (三島町 23-5411)

の相談は、国民の祝日・振替休日は休みとなります

敬吊塔

謹んでお悔やみ申し上げます。
12月28日～1月31日
(敬称略)

- | | |
|-----------------|----------------|
| 櫛川 伊藤 卓爾(76) | 疋田 柴田おうの(90) |
| 新和2 増田 二(63) | 杉津 西岡 武志(83) |
| 松島2 白木 謙次(29) | 沓見 笹田 浩之(38) |
| 曙町 平松 周祥(64) | 櫛林 吉澤 つね(93) |
| 櫛林 泉 正雄(73) | 三島3 岡田美千代(74) |
| 金ヶ崎 山口 笑子(74) | 三島1 倉谷 清美(78) |
| 中 加藤美知枝(73) | 縄間 古長 いと(96) |
| 筋生野 橋本 憲爾(76) | 谷 上田香節子(72) |
| 松葉町 河下美保子(79) | 小河口 杉田仁太郎(77) |
| 元町 増田 定雄(82) | 櫛林 川久保 稔(49) |
| 大蔵 川端やち糸(83) | 港町 木村はつ糸(90) |
| 若葉2 立川 房江(58) | 三島3 竹内智恵子(77) |
| 葉原 角本よし子(76) | 松葉町 上田みさ江(70) |
| 松原町 立石 たま(85) | 市野々1 野瀬 はる(93) |
| 堂 岸本 みき(83) | 桜ヶ丘 花房 磨(76) |
| 古田刈 森越 愛彦(90) | 山 泉 長谷川貞雄(74) |
| ひばりヶ丘 桑原みとり(95) | 舞崎町 田中 耕平(83) |
| 古田刈 藤井 小文(92) | 舞崎2 山本 健吉(96) |
| 昭和1 北村 乙吉(76) | 櫛川 宮田 藤松(99) |
| 野坂 東 ヨシエ(80) | 津内3 浅井 和彦(56) |
| 金ヶ崎 清溪 信道(81) | 松葉町 大西 とめ(86) |
| 元比田 上野ふ美乃(91) | 泉ヶ丘 一ノ瀬 君子(72) |
| 中央2 下中者暁一(64) | 葉原 畑上 さく(96) |
| 御名 上田鷹太城(66) | 新和2 大崎秀治郎(82) |
| 舞崎町 三谷キヨ子(83) | 栄新町 川端ひでの(90) |
| 栄新町 野 純三(92) | 若葉3 北村 京子(73) |
| 栄新町 永井 菊蔵(86) | 野坂 平本 正市(90) |
| 野坂 平本 松子(75) | |

おしらせ

成分献血

とき 3月3日 10時～16時
3月11日 9時～16時

ところ ポーター
市役所

定員 24人(予約制)

申込み は2月28日、
は3月10日 まで
に福祉保険課日赤係
へ 22・8123
検査、採血などにおよそ
1時間かかります。

街頭献血

3月3日 10時～16時
ポーター

3月11日 10時～16時
(13時～14時は休憩時間)
市役所

今月の表紙
今月は豊作!

1月19日、敦賀西町の綱引き
が相生町で行われました。「夷
子勝った、大黒勝った、エンヤ
エンヤ」、エンヤ」の掛け声
のもと、夷子神・大黒神が町内
を練り歩きました。沿道に集ま
ったたくさんのお客が綱引きに
参加し、西と東に引っ張り合っ
ました。夷子が勝つては豊漁、大
黒が勝つては豊作です。数分で勝
負が決まり、8年ぶりに大黒の
勝ち。今年は豊作のよつです。

後編 記

とうとう風邪を引いてしまいました。ここ数年、熱まででるような風邪を引いていなかったのに、油断してしまいました。大人になると、高熱はつらいです。みなさん、まだまだインフルエンザが猛威をふるっています。気をつけましょう。外から帰ったら、うがい！うがい！(A)

今月号は偶然にも、健康についての特集が2つ揃いました(47ページ)。テレビや雑誌でも、健康についての番組や記事を見ない日はありませんよね。やはり、日本が病んでいくのでしょうか？そういう自分も、健康診断では毎年何らかの項目に要注意判定をいただいています(悲)。(T)

ストーブの周りは整理整頓を!

ストーブの上で洗濯物を干さない
ストーブの周りに燃えやすいものを置かない

敦賀美方消防組合

行政チャンネル(4ch) 毎日7時～22時放映(毎週火・木・土曜日の週3回入替)

人口69,224人(前月比1人減) 男33,915人 女35,309人 世帯数26,042世帯(平成15年1月31日現在)

敦賀市ホームページ <http://www.ton21.ne.jp/> E-mail kouhou@ton21.ne.jp

発行/敦賀市 編集/企画部広報広聴課 〒914-8501 敦賀市中央町2丁目1番1号 0770-22-8112 印刷/若越印刷株式会社