

よりよい環境づくりを  
11月29日～30日



環境みらいと水のフォーラムが開催され、およそ800人が会場のプラザ萬象を訪れました。井戸端討論会と称した公開討論では、市民団体、企業、行政からの参加者がそれぞれの立場から身近な話題を持ち寄り、ざっくばらんな雰囲気の中でよりよい環境づくりを話し合いました。会場には参加団体の環境への取り組みも展示され、来場者の関心を集めていました。

巨大なキャンパスに  
未来の海を描こう！  
11月27日



現在、敦賀港で建設中の多目的国際ターミナルに使われる高さ9.5メートルの鉄筋コンクリート「ケーソン」。この巨大な壁面をキャンパスに、西小学校5年生の児童63人が海をイメージして思い思いの絵を描きました。壁面には、事前に5人の児童の原画が描かれており、残りの高さ4.5mに赤や白、黄色などのペンキで魚やクラゲを描いたり、合作で人魚を描き、完成させました。

原子力防災訓練  
11月15日

国・県・市をはじめ、関係機関や住民などおよそ2,600人が参加して、原子力防災訓練が敦賀原子力防災センターを中心に行われました。訓練には陸上避難のほか海上保安部や国土交通省港湾事務所の船舶を使った海上ルートの避難もありました。また、避難所を中郷体育館とし、避難した住民は到着した順に、放射能測定などを行いました。



がんばりました！  
11月14日



静岡で開催された国民体育大会で入賞を果たした敦賀高校陸上部の選手4人が、河瀬市長に入賞の報告をしました。小林翼選手は、けがをしながらも少年男子B砲丸投げで優勝を果たしました。また、赤崎元美選手は少年女子A100mで第2位、野村有香選手は少年女子B100mハードルで第3位、熊谷啓之選手は少年男子A砲丸投げで第4位となりました。河瀬市長からは「よくがんばりましたね」とねぎらいがありました。

手軽に利用を  
11月19日



JR敦賀駅に車いすを載せて階段の上り下りができる電動車いす用階段昇降車が導入され、車いす利用者たちも参加した体験試乗会が行われました。昇降車はタイヤ部分がキャタピラになっており、センサーが階段の傾斜を感知して車いすを常に水平に保つ仕組みになっています。試乗会では「思ったより静かでスムーズ」「これからは気軽に電車を利用できる」など感想を述べていました。

街角  
イラスト

危険物火災防ぎょ訓練  
11月11日



9月に若小牧市で起きた製油所タンク火災や3月に北陸自動車道で発生したタンクローリー火災を踏まえ、秋季火災予防運動の一環として、金ヶ崎町の敦賀ターミナル(株)で火災防ぎょ訓練が行われました。危険物火災との想定で、隊員は耐火服を着用し、油火災に有効な泡放水での消火作業。また先だって事業所職員が初動対応を行うなど、緊迫した訓練が展開されました。

あなたが写っていたら、ご連絡ください。写真を差し上げます。 広報広聴課 ☎22-8112

1月の市民ギャラリー  
【書】

〈玄々社〉  
「春秋」 今大地一空

「祥雲」 江村洋涛

1月5日(月)～ 市役所市民ホール

平成16年2月の市民ギャラリー 【洋画】

西田良三 敦賀美術作家協会



**暮らし**

使用済み官製郵便はがきを回収します

市内には、年賀はがきをはじめ年間およそ280万枚の郵便はがきの需要がありますが、そのほとんどが使用済みはがきとしてごみに出されています。少しでもごみを減らし、使用済みはがきを再資源化するため「使用済み官製郵便はがき」を回収します。

回収期間  
1月19日(月)～2月27日(金)  
9時～17時まで  
(土・日・祝日は除く)

回収箱の設置場所  
市役所および市内各郵便局  
回収できないはがき  
写真店で作られた写真のはがき  
シールを添付したはがき  
私製はがき

問合せ 敦賀郵便局総務課  
☎25・10001

**暮らし**

成人式のご案内

第55回敦賀市成人式

とき 1月11日(日)  
受付 12時～  
アトラクション 12時30分～  
式典 13時～  
ところ プラザ萬象

対象者 昭和58年4月2日から昭和59年4月1日までに生まれた、市内にお住まいの方

案内状は12月中旬に発送の予定です。案内状が届かない場合や、進学・就職などで市内に住所のない方が敦賀市で成人式を希望される場合は、ご連絡ください。

問合せ 生涯学習課  
☎25・8318

**「はぎの苗」配布します**

家庭や事業所等を対象に、赤・白の「はぎの苗」1本ずつを配布します。(200戸分)

申込方法 往復はがきに下記の事項を記入の上、申し込みください。(応募数が定数を越えた場合は、抽選となります)

申込締切 1月31日(土)まで(当日消印有効)

配布方法 返信はがきと引き換えで、3月に苗を無料で配布します。

問合せ・応募先 〒914-0047  
敦賀市東洋町1-1(生涯学習センター内)  
敦賀市民憲章推進会議事務局 ☎25-8318

〈往信面〉

郵便番号はがき  
9140047  
敦賀市東洋町1-1  
生涯学習センター内  
敦賀市民憲章推進会議事務局 行

〈返信の裏面〉  
こちらには記入しないでください

〈返信面〉

郵便番号はがき  
〇〇〇〇〇〇〇〇  
住所  
お名前

●郵便番号  
●住所  
●氏名(ふりがな)  
●電話番号  
●はぎの苗の配布を希望します

# 年末年始の業務案内

年末年始に向け、暮らしに関わる各施設の業務案内です。

施設名	業務案内	問合せ
医療機関	市立敦賀院 12月27日(土)から1月4日(日)まで休診 ※急患のみ当直医師が診察します。	22-3611
休日急患	内科・小児科 12月31日(水)から1月3日(土)まで診療 歯科 12月30日(火)から1月3日(土)まで診療 外科・産科 20ページの休日急患診療表をご覧ください。 ※いずれも診療時間は、9時～12時、13時～17時 ※上記以外の時間は市立敦賀病院の当直医師が、急患のみ対応します。	25-5311
戸籍関係	市民課 婚姻届や出生届および死亡届など戸籍関係の受付は、休み期間中も当直の職員が受け付けます。	21-1111 (宿日直室)
敦賀斎苑	12月31日(水)友引、1月1日(木)元旦は休苑 ※犬猫等の火葬の受け付けも休みます。	22-5257
上水道	上水道課 上水道が故障したときは、昭和浄水場または市指定給水装置工事事業者へ連絡してください。	22-2279 (昭和浄水場)
ごみ	清掃センター ごみの収集(ごみステーション) 12月30日(火)まで平常どおり収集 12月31日(水)から1月3日(土)まで休み 1月4日(日)は、1月3日(土)の収集地域を収集 1月5日(月)から平常どおり収集 ※粗大ごみは、ごみステーションには出せません。 清掃センターへ直接持ち込むか、戸別収集をご利用ください。 (戸別収集は、12月19日(金)までです。早めに申し込みください) ごみの持ち込み(清掃センター) 12月27日(土)は、8時30分から12時まで業務 12月28日(日)は休み 12月29日(月)・30日(火)は、8時30分から15時まで業務 12月31日(水)から1月4日(日)まで休み ※年末は大変混み合いますので、早めに持ち込んでください。 また、ごみ収集カレンダーで確認して必ず分別してください。	21-1153
し尿その他	衛生処理場(クリーンピア) 12月30日(火)午前中まで平常通り業務 12月31日(水)から1月5日(日)まで休み	25-1888
敦賀きらめき温泉リラ・ポート	12月17日(水)から1月12日(月)まで休まず営業 10時～22時(金・土曜日・祝前日は10時から24時)	24-1126

**暮らし**

新春市民交流会

とき 1月5日(月) 11時～  
ところ プラザ萬象

問合せ 総務部総務課  
☎22・8101

**暮らし**

第48回市民かるた大会

とき 1月25日(日) 9時～  
ところ 市立図書館

競技方法 市内にお住まい、またはお勤めの小学1・2年生から一般(中学生以上)までを5つのクラスに分け、A級とB級(初心者)

を対象)のトーナメント戦を行います。

申込み 小・中学校は1月21日(水)までに申し込みください。一般は当日会場で受け付めます。

問合せ・申込先 生涯学習センター  
☎25・8318

きらめきみなと館  
3Dシアター  
☎20・1100

元旦から上映

〈上映時間〉  
エイリアン・アドベンチャー(3D)  
11時10分～  
15時50分～  
13時30分～

エイクス  
3頭の物語(2D)  
10時～  
14時40分～  
12時20分～

※は(土)・(日)・(祝)のみ上映

〈入場料〉  
大人(高校生以上) 600円  
小人(小学生) 300円  
幼児(小学生未満) 無料  
団体割引 10人以上2割引  
第3日曜日(家庭の日) 無料  
休館日  
12月29日(月)～31日(水)  
12月28日(日)は映画のみ休み  
1月8日(木)～10日(土)



図書館だより

新着図書のご案内

10月・11月に入った図書の中から紹介します。  
 子どもが選んだ子どもの本  
 「心理系の仕事」を見つける本  
 映画を観ながら成功する方法  
 地図にない国からのシュート  
 若者はなぜ怒らなくなったのか  
 養老孟司の「逆さメガネ」  
 小津安二郎・生きる哀しみ  
 星野仙一の「GM型」常勝革命  
 ユニット  
 anego  
 テスタメント 上下巻  
 特命航海、嵐のインド洋 上下巻  
 陸海軍服装総集図典  
 路線価図 福井県平成15年分  
 (一般書1,368冊  
 ・児童書230冊)

なお、新着図書案内一覧表は、図書館・公民館等においてありますので、ご利用ください。

名作アニメシアター

とき 1月17日(土) 14時~

リフレッシュビデオシアター

とき 1月23日(金) 19時30分~

おはなしポケット

とき 1月24日(土) 14時~

1月の休館日

- ◆ 毎週月曜日
- ◆ 1日~3日(年始休み)
- ◆ 15日(資料整理日)
- ◆ 18日(第3日曜日)

※ 毎週金曜日は20時まで開館しています。

問合せ 市立図書館  
 ☎22-1868

常設展「新春館蔵品展」

市立博物館の館蔵品の中から、新春にふさわしく吉祥に関わる資料、また郷土ゆかりの作家ならびに冬にちなんだ作品を紹介しします。

とき 1月4日(日)~2月22日(日)  
 10時~17時

(入館は16時30分まで)

休館日 毎週月曜日、祝日の翌日

ところ 市立博物館

入館料 一般 200円

高校生・小中学生 50円

問合せ 市立博物館  
 ☎25-7033

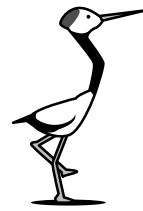

講座・教室

リラ・ポート

健康カプログラム

無料体験講座

とき 12月17日(水)

親子ベビースイミングコース

10時15分~11時25分

女性のための健康美コース

11時30分~12時40分

健康力コース

14時~15時10分

腰痛・肩こり回復改善コース

19時30分~20時40分

とき 12月18日(木)

骨粗しょう症の改善・予防の

骨太コース

11時30分~12時40分

腰痛・肩こり回復改善コース

14時~15時10分

女性のための健康美コース

19時45分~20時55分

とき 12月19日(金)

親子ベビースイミングコース

10時15分~11時25分

女性のための健康美コース

11時30分~12時40分

健康力コース

14時~15時10分

いずれも

ところ リラ・ポート

対象 高校生以上(ベビーカーは赤ちゃんの首が据わってから3歳未満まで)

内容 講義30分、実技30分

敦賀市民歴史講座

「千嶋講宿帳」をめぐって

とき 1月31日(土) 14時~

講師 敦賀市文化財保護審議会

委員 橋詰久幸氏

ところ 市立図書館

定員 100人(当日先着順)

問合せ 気比史学会(糀谷)

☎22-3632

スポーツ

お手軽スポーツ教室

ナイターコース

初めてでもすぐに楽しめるユニ

ースポーツで、体も心も暖まっ

てください。

とき 1月9日~3月12日

毎週金曜日 計10回

19時~21時

ところ 総合運動公園体育館

種目 インディアカ、ユニホッ

ク、ファミリーバドミ

ントンほか

対象 18歳以上の方 40人

参加料 1,000円(傷害保険

料ほか)

申込み 12月19日(金)9時からス

ポーツ振興課窓口で受け付

けます。

問合せ スポーツ振興課

☎22-8155

みんなのスキー教室

初級・中級

みんなで一緒に楽しく行こう!

クラス別指導で初心者も経験者も

大満足です。

とき 1月29日(木)2月2日(月)

5日(木)計3回

スノーボード教室

道具のことや

グレンドのマナ

ーまで、やさし

く丁寧な指導で

スノーボードが

大好きになりま

す。

とき 1月24日(土) 10時~16時

ところ 国境スキー場

対象 18歳以上の方(高校生を

除く) 20人

参加料 600円(傷害保険料ほか)

申込み・説明会 1月15日(木)19時

に総合運動公園体育館に

お越しください。当日定

員に満たない場合は随時

窓口で受け付けます。

問合せ スポーツ振興課

☎22-8155



総合運動公園トレーニングルーム利用者のストレッチ教室

マシントレーニングの前後に必

要なストレッチを習得します。

とき 1月18日(日)

14時~15時30分

ところ 総合運動公園プール内会

議室

対象 トレーニングルーム利用

者 20人

参加料 無料

その他 伸縮性トレーニングウエ

アを着用し、バスタオル

を持参してください。

楽しく子育てしませんか!

お子さんと楽しく遊んだり、子育てについて一緒に話をしてみませんか。各園では季節にあわせた内容を用意して、皆さんのお越しをお待ちしています。一緒に子育てを楽しみましょう。

子育て支援センター

ところ	とき	内容	対象
育児教室 三島保育園 〒25-4813	1月22日(木) 10時~11時	幼児のための食生活「楽しみましょう食事を」	未就園児の親子 10組
本町保育園 〒22-0147	1月26日(月) 10時~11時	「絵本の大切さについて」	未就園児の親子 10組
一日体験保育 中郷保育園 〒25-7900	1月13日(火) 9時30分~11時	親子でふれあい遊びを楽しむ	未就園児の親子 15組
新和保育園 〒25-5647	1月13日(火) 10時~11時30分	同年齢の子どもと一緒に遊ぶ	未就園児の親子 10組
本町保育園 〒22-0147	1月19日(月) 10時~11時	「ふわふわらんど」親子で触れ合い遊び (受付は1月13日(火)10時30分~電話予約)	0歳児の親子 15組
黒河保育園 〒22-1147	1月21日(水) 9時30分~11時	絵カードを使って遊ぼう(ゲーム遊び)	1・2歳児の親子 10組

持ち物など詳しいことは各保育園に問い合わせください。開放日の変更等がありますので、事前に各保育園に問い合わせください。

納税のお知らせ

固定資産税

(第3期)

国民健康保険税

(第6期)

納期限 12月25日(木)

申込み

1月8日(木)からトレーニ

ングルーム受付に直接ま

たは電話(☎21-230

0)で申し込みください。

問合せ スポーツ振興課

☎22-8155

募集

第8回 広報紙コンクール

対象 町内会、子ども会、婦人会、老人会、サークル、PTA等で作成した広報紙

応募規定 平成15年2月から平成16年1月末日までに作成されたもので、地域での活動を内容とするか、新聞・だより・通信など、大きさや形式は問いません。同じものを2部提出してください。

応募作品は返却しません。応募方法 作品に、広報紙名、団体名、代表者名、住所、電話番号、年間発行回数、1回の発行部数、主な配布先、主な工夫点を記入した応募票を添えて、提出してください。

応募票は生涯学習センターにあります。応募締切 1月31日(土)まで(必着)賞 最優秀賞 1件 (賞状と副賞5万円) 優秀賞 3件 (賞状と副賞2万円) 奨励賞 若干

有料道路の障害者割引制度が変わります

変更内容 今までの割引証を廃止し、割引の有効期間を記載する身体障害者手帳または療育手帳のみで割引が適用されます。旧制度(割引証と身体障害者手帳等)での通行は、平成16年5月31日までです。新割引制度の利用のためには、新規に手続きを行う必要があります。

新たにETCを利用する場合にも、割引が適用されます。手続きに必要なもの ETCを利用しない場合 障害者手帳、登録を希望される自動車の車検証、運転免許証(障害者本人が運転する場合はのみ)、お持ちの割引証 ETCを利用の場合

の書類のほか、ETCカード(原則として本人名義)、ETC車載器セットアップの申込書・証明書 受付開始 12月1日(月) 問合せ・申請先 福祉保険課 ☎22・8176

(賞状と副賞1万円) 発表・表彰 全ての応募団体への通知をもって発表とし、市民憲章推進会議総会で表彰します。 問合せ・応募先 〒914・0047 敦賀市東洋町1-1 (生涯学習センター内) 敦賀市民憲章推進会議事務局 ☎25・8318

平成16年度第1学期 放送大学・大学院 学生募集

テレビ、ラジオなどを利用して授業を受けられる正規の大学です。募集学生 全科履修生 4年以上在学し、学士(教養)の学位の取得を目指す

選科履修生 1年間在学し、希望する科目を学習 半年間在学し、希望する科目を学習 大学院 修士科目生 半年間在学し、希望する科目を学習

出願受付 12月15日(月) ~ 平成16年2月29日(日) 問合せ・資料請求 〒910・0005 福井市大手3丁目11-17 放

福祉

屋根雪下ろし費用の一部を支援します



送大学福井学習センター ☎0776・22・6361 放送大学ホームページ http://www.u-air.ac.jp/hp 放送大学のテレビ放送は、R CN(22チャンネル)で視聴できます。

屋根雪下ろしが困難な世帯などで、現在住んでいる家屋がおおむね70cm以上の積雪になり、事業者や近くの人などに雪下ろしを依頼した場合、費用の一部を支援します。対象 市内に子がいない市民税非課税世帯で、次のいずれかに該当する世帯 高齢者(65歳以上)のみの世帯 高齢者のみの世帯と18歳未満の子とも構成されている世帯

長寿いきいき情報 第10号

足腰の筋力低下に気をつけましょう!

要介護度の悪化は足から...

要支援の5割が悪化!

介護保険のサービスを利用するため、介護が必要な状態であると市から認定を受けている方は1,929人。うち要支援の方は257人で、皆さん在宅で生活しています。

しかし、これら介護度の軽い方の6カ月から1年後までの認定結果をみると、改善した方はおらず、半分の方が要支援(1)を維持できず要介護1(2)に悪化しています。

足腰が弱まらないように、できることは自分でしましょう!

介護度の軽い方の悪くなっている内容をみると、「立ち上がり」や「歩行」など下肢機能が低下している傾向がみられます(日医総研川越氏の調査より)。つまり、介護度の悪化を進めるのは足腰の弱まりが大きな原因になっています。

足腰が弱まらないようにするために、できることは、できるだけ自分でしましょう。

- 1 要支援 日常生活に支援を必要とする状態
2 要介護 常に介護を必要とする状態で、介護の必要度に応じて5つの段階に区分されます。

介護保険は「高齢者が自立した生活を営むことができるよう支援する」制度です。こういった機能低下の傾向を踏まえ、現在の状態を維持・改善できるよう介護サービスを上手に利用しましょう。

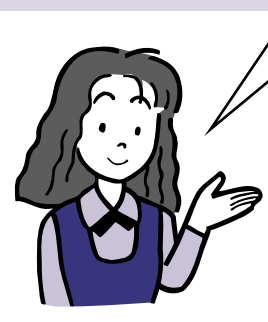

そうですねえ、おじいさん。家がいちばんですよねえ。



おばあさんや、ずっと住み慣れた家で暮らしていきたいの。



問合せ 長寿福祉課 ☎22-8180

街頭献血

1月13日(火) 10時~16時 (13時~14時は休みです) 市役所 ジャクエツ 1月16日(金) 13時30分~16時 福井銀行敦賀支店

身体障害者手帳、療育手帳、精神障害者保険福祉手帳をお持ちの方で、次のいずれかに該当する市民税非課税世帯 障害者のみの世帯 障害者のみの世帯と18歳未満の子とも構成されている世帯 障害者と高齢者で構成されている世帯 支給額 一世帯につき、1回7,000円を限度に支給します。ただし、一冬期間2回を限度とします。ただし、生活保護を受けている世帯は除きます。 対象 対象 長寿福祉課 福祉保険課 ☎22・8124 ☎22・8176



その他

統計調査にご協力ください

平成15年工業統計調査を12月31日現在で行います。  
 目的 1年間の生産活動に伴う製造品の出荷額、原材料使用額などを調査し、製造業の実態を明らかにすること  
 対象 製造業を営むすべての事業所

期間 12月～平成16年1月  
 調査に当たっては、統計調査員がお伺いします。  
 調査票に記入していただいた内容については、統計法に基づき秘密が厳守されます。

実施主体 経済産業省・福井県

敦賀市

問合せ 総務部総務課

☎22・8101



健康

内科医師の健康相談

健康結果で気になることや健康に関する心配ごとなどに、内科医師が相談に応じます。  
 とき 2月17日(火) 15時～16時30分  
 ところ 健康管理センター  
 健康結果のある方は持参してください。

～今年度、最終です。まだの方は、ぜひどうぞ！～

項目	フレッシュ健診 肺がん・結核検診、 骨密度測定もを行います
対象年齢	19歳～39歳
受付時間	13時～14時
料金	フレッシュ健診 500円 肺がん・結核検診 200円 骨密度測定 500円
実施日および会場	1月27日(祝) 健康管理センター
注意事項	直接、会場へお越しください。

問合せ・申込み  
 健康管理センター ☎25-5311

休日急患診療

内科・小児科・歯科	休日急患センター (中央2 専25-5311)
産科	市立敦賀病院 (三島1 専22-3611)
外科系医	12月14日 林病院(木崎 専22-0953) 12月21日 加藤胃腸科医院(新松島 専25-6888) 12月23日 山本整形外科医院(三島3 専23-5477) 12月28日 川上医院(松原町 専22-0977) 12月31日 林病院(木崎 専22-0953) 1月1日 神谷整形外科医院(清水2 専22-4874) 1月2日 山本整形外科医院(三島3 専23-5477) 1月3日 国立福井病院(桜ヶ丘 専25-1600) 1月4日 川上医院(松原町 専22-0977) 1月11日 いちはし整形外科(榎林 専20-1825) 1月12日 和久野医院(和久野 専22-3080) 1月18日 加藤胃腸科医院(新松島 専25-6888) 1月25日 泉ヶ丘病院(泉ヶ丘 専22-7700)

\*いずれも診療時間は9時～12時、13時～17時です。  
 受診の際は必ず健康保険証および内服中の薬がある場合は内服薬または薬剤名を書いた紙等を持参してください。  
 \*外科系医は都合により変更する場合がありますので、あらかじめ電話で確認してください。

競争入札参加資格審査申請の中間受付

平成16年度中に市が発注する、建設工事や物品購入などの競争入札参加資格審査申請の受け付けを行います。

とき 1月28日(水)～2月3日(火) 9時～16時  
 (土・日曜日は除く)

ところ 市役所 第3会議室  
 工事関係 工事検査課  
 物品関係 財政課  
 問合せ ☎22・8142  
 ☎22・8105

ストーブの近くで遊ばない!

もし、ストーブにあたって、倒してしまったり大変です。ストーブの近くでは、遊ばないようにしましょう。

敦賀美方消防組合

俳句と敦賀についての連載のお知らせ

今年の9月には、「奥の細道」が芭蕉紀行「第1回全国俳句大会・芭蕉探訪ウォーク」を県内外から多数の参加者を得て開催することができました。また、市立博物館では「芭蕉翁杖跡展 北国日定なき」と題した企画展が開催されて好評でした。今後も継続していきたいと考えています。

ご存知のように、私たちの敦賀と松尾芭蕉とのつながりには深いものがあります。紀行文「おくのほそ道」の中では、芭蕉が気比神宮や色ヶ浜を訪れて詠んだ句が四句掲載されています。「奥の細道」の旅自体は大垣で終わりを迎えたと言われていますが、実質的な旅の終焉の地は敦賀ではないでしょうか。敦賀は芭蕉が訪ねた西行の歌枕の最後の地であるからです。

2004年は俳句や芭蕉を愛する人にとって、さらなるメモリアルな一年だと言えます。来年は芭蕉が生まれた1644年から数えて360年。また、敦賀に現存する「素龍清書本(西村本)」が発見されてから70年となる、まさに、節目の年となるからです。

私たちは、俳句界における敦賀の歴史的重要性から、芭蕉の残した「不易流行」という理念をまちづくりに活かし、俳句をひとつの切り口として、敦賀のまちづくりに皆さんと力を合わせて進めていきたいと考えています。



問合せ・港都つるが株式会社 ☎20・0015

相談ごと

項目	月 日	時 間	場 所
消費生活	1月8日(木)・22日(木)	13時30分～15時30分	ポー・トン(中央1)
行政	1月14日(水)・28日(水)	10時～14時	福祉総合センター「あいあいプラザ」(東洋町・専22-3133)
税金			
結婚問題	1月20日(火)・27日(火)	13時30分～15時30分	福祉総合センター「あいあいプラザ」(東洋町・専22-3133)
心配ごと	1月7・14・21・28日(水)・1月18日(日)		
法律	1月7日(水)・21日(水)・1月18日(日)	10時～14時	
人権	1月7日(水)・21日(水)		
年金	1月28日(水)	13時45分～15時30分	
介護保険	毎日(第1・3土曜日は休み)	8時30分～21時	
知的障害者福祉	1月14日(水)	13時30分～15時30分	
高齢者等住宅改善(一般)	1月11日(日)・25日(日) 相談日の1週間前までに建築住宅課へ申し込みください 専22-8141	10時～17時	建築士、理学(作業)療法士が自宅へ伺います 申し込み時に決定します
家庭教育	毎週火～日曜日(第3日曜日は休み)		少年愛護センター(東洋町・番0120-090523)
学校教育	毎週月～金曜日	9時～17時	ハートフル・スクール(鐘物師町 専22-7072) 専22-8151 (ハートフル・スクール)
いじめ110番	毎週月～金曜日		専22-1460 (明明保育園) 専21-1151 (本町保育園)
育児電話	毎週月～金曜日(土曜日は午前中)	10時～15時	
女性相談窓口	毎週火、木、金、土曜日 女性相談員が相談を受けます	9時～17時	男女共同参画課(三島町 専23-5411)

の相談は、国民の祝日・振替休日は休みとなります。

敬吊塔

謹んでお悔やみ申し上げます。

11月1日～11月28日 (敬称略)

開町	木村 信之(81)	白銀町	谷川仁太郎(88)
木崎	常田和歌子(64)	葉原	豊田みつ系(84)
三島1	山田 なみ(88)	清水1	亀谷 勇(84)
小河口	松永 慶治(63)	立石	山本やよみ(80)
筋生野	奥村ミツコ(89)	山泉	西原 すへ(93)
津内1	増田 豊(75)	越坂	山本 稔(80)
相生町	那須 雛子(80)	筋生野	石井ふさ子(87)
中央2	高谷 彰(32)	松葉町	増田 岩次(69)
清水1	山本 一(54)	ひばりヶ丘	辻 隆智(86)
桜ヶ丘	橋本 正男(82)	松島町	松下よ志系(81)
松栄町	湊 一男(79)	榎林	鷹子 喜平(90)
沢	雁子す系子(84)	本町2	國枝 理(85)
松島町	藪 条太郎(73)	五幡	松本ふさ子(91)
三島1	柴田 すみ(89)	津内1	中嶋みさ系(81)
三島1	利根川 功(71)	本町1	中阪 善一(71)
三島1	田邊 なを(93)	相生町	鶴田 花子(87)
津内2	伊藤 トメ(89)	中央2	上野 弘治(74)
筋生野	奥村 利子(62)	蓬萊町	大江 和夫(62)
榎川	川島 良禮(86)	中央2	藤井 春雄(54)

# 1月 休日急患診療・健康・相談 目次カレンダー

日	月	火	水	木	金	土
<b>【休日急患診療】</b> ●外科系 → 赤字表記の医療機関 ●内科・小児科・歯科 → 休日急患センター ☎25-5311 ●産科 → 市立敦賀病院 ☎22-3611 詳しくは20ページをご覧ください。				元日 1 神谷整形外科医院 ☎22-4874	2 山本整形外科医院 ☎23-5477	3 国立福井病院 ☎25-1600
新春館蔵品展 ～2月22日(P16) 4 川上医院 ☎22-0977	新春市民交流会 (P15) 5	ママパパセミナー (助産師コース) 13:30 6	心配ごと相談 法律相談 人権相談 7か月児すくすく相談 受付 9:30～10:00 13:00～13:30	消費生活相談 1歳6か月児健診 受付 13:00～13:30 8	育児ランド 9:00～12:00 13:00～16:00 9	10
高齢者等住宅改善相談 住宅相談 成人式(P15) 11 いちはし整形外科 ☎20-1825	成人の日 12 和久野医院 ☎22-3080	エンゼルセミナー 13:30 街頭献血(P18) 13	心配ごと相談 行政相談 知的障害者福祉相談 14	3歳児健診 受付 13:00～13:45 15	街頭献血(P18) 16	17
心配ごと相談 法律相談 敦賀西町の綱引き 賑わい祭 晴明の朝市 (P7) ストレッチ教室(P17) 加藤胃腸科医院 ☎25-6888 18	19	結婚・婦人相談 20	心配ごと相談 法律相談 人権相談 3歳児健診 受付 13:00～13:45 21	消費生活相談 1歳6か月児健診 受付 13:00～13:30 22	育児ランド 9:00～12:00 13:00～16:00 23	スノーボード教室 (P17) 24
高齢者等住宅改善相談 住宅相談 市民かるた大会 (P15) 25 泉ヶ丘病院 ☎22-7700	26	フレッシュ健診 結婚・婦人相談 27	心配ごと相談 行政相談 年金相談 28	29	ママパパセミナー (マタニティライフ) 10:00 30	敦賀市民歴史講座 (P16) 31
<b>【健康】</b> ●濃い緑字 → いずれも会場、問合せは 健康管理センター ☎25-5311 ※母子健康手帳を持参してください。 ●薄い緑字 → 詳しくは20ページをご覧ください。		<b>【相談】</b> 上記相談の他に、 介護・介護保険相談は第1、第3土曜日を除く毎日、 学校教育相談・いじめ110番・育児電話相談は毎週月 ～金曜日、家庭教育相談は毎週火～日曜日、女性相談 は毎週火・木・金・土曜日 に開催しています。詳しくは21ページをご覧ください。				

行事の詳細は ( ) 内のページをご覧ください。上記カレンダーは12月1日現在のものです。今後の行事等は行政チャンネルでお知らせします。

**広報つるが** 平成16年1月号  
 743 平成15年12月9日発行  
 発行：敦賀市 編集：企画部広報広聴課  
 〒914-8501 敦賀市中央町2丁目1-1  
 ☎0770-22-8112 ☎0770-22-8174  
 電子メール kouhou@ton21.ne.jp  
 印刷：若越印刷株式会社  
**敦賀市の広報**  
 広報つるが 毎月第2火曜日発行  
 行政チャンネル(RCN4チャンネル)  
 毎日6時～24時放映(週3回入替)  
 ホームページ <http://www.ton21.ne.jp/>

**広報**  
 あっという間に、1年  
 がたつてしまいました。  
 今年の広報紙はいかがで  
 したか？取材にご協力いただいた皆さん  
 の一生懸命に活動する姿に、私もがんば  
 るぞー！という気持ちになりました。来  
 年もよろしくお願ひします。(A)  
 相生町の方々を取材させてもらって、  
 その活動力に圧倒されました。「物足り  
 ない」という思いを実行に移す、そう  
 できるものではないですね。「成せば成る  
 成さねば成らぬ」。何事も人の力だなぁと  
 しみじみ感じさせられました。(T)

**今月の表紙**  
**敦賀のくま、サイコー!**  
 今年で5回目となった敦賀のくま  
 まつりが、きらめきみなと館で開  
 催されました。大人気のふぐ汁が  
 今年も3,000食振る舞われ、訪  
 れた人々は冬の味覚を堪能しまし  
 ました。敦賀はふぐの養殖で県内一の  
 生産量を誇っており、この大鍋に  
 も300匹のトラフグが使われて  
 います。また館内では調理済みの  
 ふぐや鮮魚も販売され、飲食コ  
 ナーなどもあり、多くの人で賑わ  
 いました。