

平成15年 敦賀市10大ニュース

- 1 JR小浜線電化開業、湖西線・北陸本線直流化着工
- 2 河瀬一治市長3選、高木毅衆議院議員再選
- 3 市立敦賀病院第3次整備建設工事着工
- 4 金ヶ崎臨港トンネル・金ヶ崎緑地供用開始
- 5 ふるさと夢街道全線開通
- 6 敦賀高校陸上部個人砲丸投げ国体優勝、インターハイ同一種目3人入賞(史上初)
- 7 奥の細道つるが芭蕉紀行等若狭路博2003連携イベント開催
- 8 新型転換炉ふげん発電所運転終了
- 9 高速増殖炉もんじゅ設置許可無効判決
- 10 リラ・ポート入館者25万人達成

2月の市民ギャラリー 【日本画】

〈敦賀美術作家協会〉

「RN-04」 西田良三

2月2日(月)～ 市役所市民ホール

平成16年3月の市民ギャラリー 【日本画】

日本画成峰会

中谷千鶴子 橋詰昌恵 扇すみ

世代を超えて 年を越そう 12月13日



愛発地区の老人クラブと子ども会が、愛発公民館でミニ門松作りを行いました。参加した子ども18人はクラブ員から手ほどきを受けて高さ30センチほどのミニ門松を作成。子どもの一人は「机の上に飾ります」と自慢してくれました。また、老人クラブは公民館の前にも2メートルほどの大きな門松を作り上げました。

メリークリスマス！ 12月19日



市立敦賀病院でクリスマスのつどいが行われました。入院中の患者さんや来院した方に和やかなひとときを楽しんでもらおうと、看護師など有志30人が、お馴染みのジングルベルや赤鼻のトナカイなど9曲のクリスマスソングを歌いました。

寒さには負けない！ 12月7日

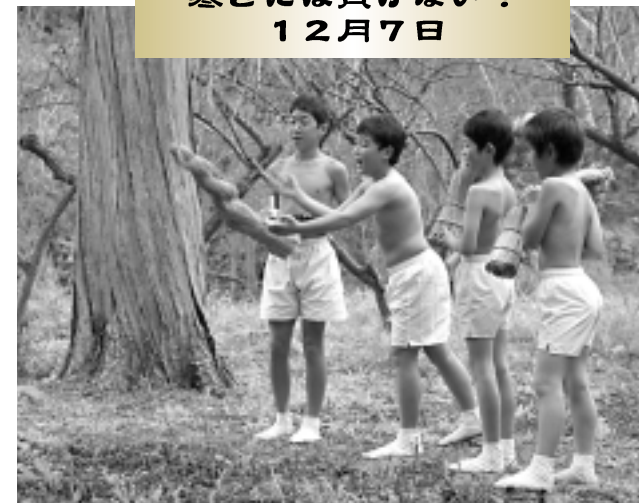

赤崎に室町時代から伝わる、山の神に感謝する伝統行事「山の神講」が行われました。冷たい雨の中、子どもたちがパンツ一枚で腰にしめ縄、手には御神酒ととしぎ(米を酒ですりつぶした物)、つと(お地蔵様のミノをわらで編んだ物)を持って、講宿から大日如来のお堂までの山道を、元気に走っていき、神事を行いました。

楽しく交流を！ 12月7日



嶺南地域に住む外国人が、互いに交流し、親睦を深めようと「REINAN国際交流のつどい2003」がプラザ萬象で開催されました。外国人、日本人合わせておよそ200人が参加しました。「日本語は難しい」「若狭路博の千年ウォークでゾウの前を歩いた」など、外国人による日本語でのミニスピーチもありました。会場では、お琴や書道・折り紙などを体験したり、各自持ち寄った料理をつまんだり、交流を楽しみました。

街角 エッセイ

あなたが写っていたら、ご連絡ください。写真を差し上げます。 広報広聴課 ☎22-8112

みやあげ 12月7日



この日、刀根では秋祭りのみやあげ神事が行われました。午前4時頃から「おもーしろや、おもしろや」「よー」などの音頭が、西と東の当番宿から聞こえてきます。豊作に感謝し、早朝から餅つきが始まりました。村の男衆が独特の長い杵の棒で餅をつき、棒の先に餅をからませ天井につくほど高々と持ち上げます。ついた餅は、牛の舌の形に整え気比神社へ奉納されました。



税の申告は、正しくお早めに！

市・県民税、国民健康保険税の申告は市役所へ
所得税、消費税の申告は税務署へ

今年も市・県民税の申告の時期になりました。
この申告は、税額を正しく算出するための基礎となりますので、必ず申告してください。
申告の期間は、2月16日(月)から3月15日(月)です。
期間間近になりますと申告会場が大変混雑しますので、お早めにお出かけください。

市・県民税

【申告が必要な方】

平成16年1月1日現在、敦賀市に住所がある方で、昨年1年間に何らかの所得があった方。
ただし、次の項目に該当する方は申告をする必要はありません。
税務署に所得税の確定申告をされる方
一力所からの給与所得のみで、勤務先から市役所に「給与支払報告書」が提出されている方
公的年金のみで、各種控除を受けなくても税金のかからな

い方
税法上の扶養親族等になっていない方で、国民健康保険税の軽減措置・国民年金保険料の免除・児童手当の支給等を受けられる方は申告が必要となります。

国民健康保険税

国民健康保険の高額療養費を受けたり、国民健康保険税の軽減を受けようとする場合には、所得のない方でも申告をしていることが必要です。

【税の申告に必要なもの】

印鑑、源泉徴収票や給与明細書、帳簿や必要経費の領収書、国民健康保険料・小規模企業共済・生命保険料・損害保険料などの領収書または支払証明書、医療費の領収書やレシート、保険などで補てんされた金額のわかるもの。

【インターネットでらくらく申告書作成】
金沢国税局のホームページ
(http://www.kanazawa.nita.go.jp)は「所得税の確定申告書作成コーナー」で簡単に確定申告書が作成できるほか、申告書の書き方や各種様式などについても掲載しています。どうぞ、「ご利用ください」。

「確定申告の手引き」には、申告書の記載例や申告書の書き方(計算方法など)が分かりやすく記載されており、書き込み式の計算欄を利用することで簡単に確定申告書を作成することができます。
【自宅にいながら税金相談！タックスアンサーをご利用ください】
あなたの質問にコンピュータが

年中無休24時間お答えします。
タックスアンサーホームページ
(http://www.taxanser.nita.go.jp)による利用(携帯電話からも接続可能)
電話・FAXによる利用
知りたい項目のコード番号を調べた上、電話またはFAXしてください。
☎0776・24・7766

コード表は税務署または市役所にあります。
【申告書は郵送等でお早めに！】
申告書は郵送等で早めに提出してください。
また、提出前には、記載事項や添付書類の再確認をお願いいたします。
問合せ 敦賀税務署個人課税部門
☎22・9267

確定申告相談・各種説明会のお知らせ

税務署では「自書申告」を推進するため、「確定申告書」や「収支内訳書」の作成説明会などを税理士会の協力を得て開催します。

◆税理士会による無料申告相談

対象者	所得税の確定申告書および収支内訳書等の作成が必要な方		
とき	2月23日(月)	10時~12時・13時~16時	
	24日(火)		
ところ	西公民館		

◆住宅借入金等特別控除の申告説明会

対象者	平成15年中に住宅を取得された方で「住宅借入金等特別控除」の申告をされる方			
とき	2月3日(火)	4日(水)	5日(木)	
	9時30分~11時30分	9時30分~11時30分	9時30分~11時30分	13時30分~15時30分
金融機関	福井銀行	北陸労働金庫	敦賀信用金庫	北陸銀行
ところ	あいあいプラザ			

※当日は「源泉徴収票」など所得の計算できる書類、「社会保険料」「生命保険料」など所得控除の計算できる書類や、計算機、ペン、印鑑を用意してください。

★ 節水の達人アイデア募集 ★

~手軽にできる水を大事に使う方法を伝授してください~

すべての市民が水の恵みを楽しみ、次世代に引き継いでいくために、私たち一人ひとりが節水を心がけ、実践していく必要があります。そこで、市では市民の皆さんが実践されている節水方法(アイデア)を募集します。

お寄せいただいたアイデアは、市のホームページ等で広く紹介させていただきます。節水に関する知識の普及、啓発に努めていきます。

「我こそ節水の達人」と思われるような「ウラわざの節水方法」や「誰でも知っていそうな方法」など、なんでも結構です。できれば、実践による節水効果などもお聞かせください。

ご応募いただいた方の中から抽選で10人に、節水グッズ風呂水汲みあげポンプを差し上げます。(当選の発表は発送をもってかえさせていただきます)

対象 市内のご家庭、事業場において節水に関心のある方
募集内容 日常的に実践している節水方法とその効果
募集方法 応募用紙(環境課、市のホームページにあります)に記入の上、郵送、FAX、メールにてお送りください。
締切り 2月20日(金)
問合せ 環境課 ☎22-8121 FAX21-8682
E-mail kankyo@ton21.ne.jp

平成16年度 市・県民税、国民健康保険税の申告相談受付日程

受付会場	月 日	時 間
農協東浦支店	2月16日(月)	9時~16時
横浜公会堂		13時30分~16時
杵見公会堂	2月17日(火)	9時~11時30分
東浦公民館		13時30分~16時
農協東郷支店	2月18日(水)	9時~16時
葉原小学校		
農協栗野支店	2月18日(水)・19日(木) 3月4日(木)・5日(金)	9時~16時
愛発公民館	2月19日(木)	
赤崎小学校	2月20日(金)	9時~11時30分
常宮小学校		
農協敦賀支店	2月20日(金) 3月1日(月)~3日(水)	9時~16時
農協中郷支店	2月23日(月)	
中郷公民館	2月24日(火)	
栗野公民館	2月25日(水)・26日(木)	
農協本店	3月4日(木)~12日(金) (土・日曜日は除く)	9時~16時
市役所	3月1日(月)~15日(月) (土・日曜日は除く)	

※所得証明について

不申告の場合は、所得証明の申請をされても証明できません。ご注意ください。

問合せ 課税課市民税係・保険税係 ☎22・8106

敦賀税務署

確定申告 自分で書いてお早めに！

税務署では、確定申告で不明な点についてのワンポイントアドバイスを行っています。
また、自宅で24時間確定申告書の作成ができるよう、ホームページで「所得税の確定申告書作成コーナー」を提供するなど自書申

告のための環境整備に努めています。

◆申告と納税の期限

所得税 3月15日(月)

消費税および地方消費税 3月31日(水)

◆納税は口座振替で！

口座振替を利用すると左記の日
に口座から振替納付されます。
所得税 4月16日(金)

消費税および地方消費税 4月26日(月)

長寿いきいき情報 第11号

介護保険料を払っている方、介護保険を利用されている方、身体介護を受けている方の確定申告について

【社会保険料控除の対象】

(申告には介護保険料の支払額がわかるものが必要) 本年中に支払った介護保険料が社会保険料控除となります。領収証書を紛失された場合は、納付済額簡易証明を発行します。

年金で天引きされている方は、公的年金等の源泉徴収票に介護保険料額が明記してありますのでご利用ください。

【医療費控除の対象】

(申告には利用料負担額・購入費の領収書が必要)

- ▶在宅サービス利用者
医療系サービス
訪問看護、訪問リハビリテーション・通所リハビリテーション、短期入所療養介護、居宅療養管理指導
その他の在宅サービス(の医療系サービスと同時に次のサービスを利用していると該当)
訪問介護、訪問入浴介護、通所介護、短期入所生活介護

- ▶介護保険施設利用者
特別養護老人ホーム・老人保健施設・療養型医療施設の介護費用(施設の種類により対象費用が異なります)
▶おむつの費用(介護用品支給券での補助分は除く)
ねたきり老人などのおむつの費用については、医師が発行した「おむつ使用証明書」(1年目)、2年目以降は市の発行する証明書が必要

【障害者控除の対象】(申告には市の認定書が必要)

身体障害者手帳等の交付を受けていない方でも、市の認定を受けて障害者控除を受けることができます。

対象となる要件は、65歳以上の要介護認定1以上を受けている方で、障害の程度が次に該当するもの

- ▶精神上の障害により日常生活に支障をきたすような症状、行動や意思疎通の困難が見られる方
▶身体上に支障があり、身体障害者手帳の交付基準に準ずる方
▶6カ月以上臥床し、食事・排便等の日常生活に支障のある方(ねたきりの方)

問合せ 長寿福祉課 ☎22-8180

暮らし

お年寄りにやさしい 住宅の入居者募集

安全で安心な生活を実現するために建設された、高齢者向け優良賃貸住宅の入居者を募集します。
募集住宅 エクセレントマンション
ンメヨール(敦賀市和久野)
8-2 鉄筋コンクリート造
4階建 バリアフリー・エレ

ベーター・緊急通報システム
の設置)
募集戸数 1戸
(単身者向け1DK)
申込資格
60才以上の単身者で、入居時において自立した日常生活を営むことのできる健康状態にあること
収入が一定基準以下であること
家賃 38,400円
48,400円

ただし家賃対策補助により減額された入居者負担額です。
申込み 手続きはすべて管理会社
である(株)日章土地が取り扱います。1月20日(火)から1月26日(月)までに所定の用紙で申し込みください。
申込用紙は、(株)日章土地で交付しますので、平成14年度の所得証明書を持参してください。
申込者が複数の場合は、公開抽選により決定します。
入居日 申込時に説明します。

問合せ (株)日章土地
☎23-5363
建築住宅課
☎22-8141

納税のお知らせ

市県民税(第4期)
国民健康保険税
(第7期)
納期限 2月2日(月)

みんなで守ろう文化財

1月26日は文化財防火デー

この日は、昭和24年1月26日に法隆寺金堂壁画が焼損した日で

これを機に文化財保護法が制定され、昭和30年からその日を「文化財防火デー」と定め、全国的に文化財防火運動が展開されています。

敦賀にも数多くの貴重な文化財があり、これらを次の世代に守り伝えていくため、「文化財火災防ぎょ訓練」を実施します。

とき 1月25日(日) 9時30分〜
ところ 来迎寺
問合せ 文化課 ☎22-8153

催し

志々目真理子講演会

家庭に笑い声が聞こえますか?
すべての基本は家庭からです。セラピストとして活躍中の志々目真理子さんが、日常生活での悩みを自分自身で解決できる方法などを具体的に解りやすく説明します。どなたでもお気軽に参加してください。

資料代 300円
(高校生以下無料)
定員 150人(先着順)
申込み 電話で申し込みください。
問合せ・申込先
家庭教育を考える会(御代田)
090-3290-5837
シティーホール・コンサート
くばれんたいん・こんさーと
とき 2月5日(木)
12時20分〜55分
ところ 市役所1階市民ホール
出演者 ドルチェ
(右近孝子 有本英代)
ヨリベル・タンゴ
ヨラスト・エンペラー
ヨグリーン・スリーブス
問合せ 文化課 ☎22-8153
ほか
常設展「春季館蔵品展」
市立博物館の館蔵品の中から郷土ゆかりの絵画資料をはじめ、春にふさわしい作品の数々を紹介いたします。
期間中、展示作品の入れ替えを行います。
とき 2月25日(水)〜5月30日(日)
10時〜17時
(入館は16時30分まで)

講座・教室

バルーンアート講座

風船で作った花束を贈ってみませんか。
とき 2月7日(土)
13時30分〜15時30分
ところ 生涯学習センター
定員 30人(先着順)
講師 バルーンデコレーター
寺崎由記子氏
材料費 500円
申込み 2月3日(火)まで
問合せ・申込先 生涯学習センター
☎25-8318

生涯学習講座

敦賀短期大学地域交流センター
生涯学習講座
敦賀の自然(第3段階)
とき 2月7日〜3月27日
毎週土曜日(ただし3月20日を除く)
13時30分〜15時30分
内容 野山・海・環境の分野別

に、敦賀の自然を学習します。
講師 柴田亮俊氏、安田徹氏、福岡修氏
定員 20人
受講料 6,000円
申込締切 2月4日(水)
初級シニア対策講座
とき 1月31日〜3月13日
毎週土曜日
13時30分〜16時30分
内容 実際に出た過去の問題を解きながら、検定に合格するための知識を身に付けます。
講師 シニア有資格者が日替わりで講義します。
定員 15人
受講料 20,000円
申込締切 1月28日(水)
いずれも
敦賀短期大学
問合せ・申込先
敦賀短期大学地域交流センター
☎24-2130

街頭献血

2月10日(火) 10時〜16時
(13時〜14時は休みです)
市役所

子ども

乳幼児医療費助成
対象年齢が拡大!

4月1日から
の診療分より、
本市に住所を有
する小学校就学
前の乳幼児に対
して、乳幼児医
療費助成が受け
られるようになります。
現行 市内に住所を有する満3
歳までの乳幼児(ただし、
子どもが3人以上いる世
帯では小学校就学前まで
の幼児)
改正後 市内に住所を有する小学
校就学前の乳幼児
ただし、他の公費助成を受け
ている方は除きます。
今回事務の必要な方
現在、乳幼児医療費の助
成を受けていない、小学
校就学前の乳幼児
4月から小学校へ入学する幼
児は除く
3月31日までに乳幼児医
療費受給資格者証の有効
期限が切れる就学前の幼
児



楽しく子育てしませんか!

お子さんと楽しく遊んだり、子育てについて一緒に話をしてみませんか。
各園では季節にあわせた内容を用意して、皆さんのお越しをお待ちしてい
ます。一緒に子育てを楽しみましょう。
子育て支援センター

ところ	とき	内容	対象
本町保育園 専22-0147	2月23日(月) 10時~11時	「子育ての悩みに ついて」	未就園児の 親子 10組
黒河保育園 専22-1147	2月24日(火) 10時~11時30分	子どもの食事につい ての話を聞いたり、 情報交換をする	1・2歳児の 親子 10組
松原保育園 専22-0854	2月3日(火) 9時30分~11時	保育園と一緒に遊 ぶ	未就園児の 親子 4組 (1・2歳児各2組)
東郷保育園 専25-4761	2月5日(木) 10時~11時	園児と一緒に遊ぶ (保育室・ホール)	未就園児の 親子 10組
本町保育園 専22-0147	2月9日(月) 10時~11時30分	「とことこらんど」 親子で体を動かして遊ぶ	2・3歳児の 親子 25組 (受付は2月2日(月) 10時30分~電話予約)
松原保育園 専22-0854	2月10日(火) 9時30分~11時	保育園と一緒に遊 ぶ	未就園児の 親子 4組 (1・2歳児各2組)
榊原保育園 専25-7540	2月10日(火) 10時~11時30分	保育園児や親子で触 れ合い遊びをする	未就園児の 親子 10組
金山保育園 専22-2191	2月10日(火) 10時~11時30分	同年齢の子どもと 一緒に遊ぶ	未就園児の 親子 10組
栗野保育園 専25-0320	2月13日(金) 10時~11時	手作りおもちゃを作 って遊ぶ。育児相談	未就園児の 親子 10組
本町保育園 専22-0147	2月16日(月) 10時~11時30分	「ふわふわらんど」 親子で触れ合い遊び	1歳児の 親子 15組 (受付は2月10日(火) 10時30分~電話予約)
東浦保育園 専28-1611	2月17日(火) 10時~11時	保育園と人形劇 を見る	未就園児の 親子 10組
松原保育園 専22-0854	2月17日(火) 9時30分~11時	保育園と一緒に遊 ぶ	未就園児の 親子 4組 (1・2歳児各2組)
つくしんぼ保育園 専25-8547	2月19日(木) 10時~11時	雪遊びをする。雪の ない時はリズム遊び	未就園児の 親子 15組
三島保育園 専25-4813	2月19日(木) 10時~11時30分	保育園と一緒に遊 ぶ	未就園児の 親子 15組
松原保育園 専22-0854	2月24日(火) 9時30分~11時	保育園と一緒に遊 ぶ	未就園児の 親子 4組 (1・2歳児各2組)

持ち物など詳しいことは各保育園にお問い合わせください。
開放日の変更等がありますので、事前に各保育園にお問い合わせ
ください。

スポーツ

旗護山登山

雪山を楽しもう!

とき 2月8日(日)
受付 8時30分~9時
集合場所 総合運動公園
対象 市民50人(先着順)
小学生は保護者同伴、中学生
は同意書が必要です。
参加費 100円
持ち物 昼食・防寒具・長靴等
申込み 往復はがきに住所・氏
名・年齢を記入の上、申
し込みください。
申込先 〒914・0076
敦賀市元町14-29
高島伸浩 宛
問合せ つるが山楽会(高島)
☎23・2443

リラ・ポート
健康力プログラム
無料体験講座

とき 2月18日(水)
女性のための健康美コース
11時30分~12時40分
健康力コース
14時~15時10分
腰痛・肩こり回復改善コース

子育て支援講演会

申請方法 「乳幼児医療費受給資
格認定申請書」に必要事
項を記入し、児童家庭課
まで提出してください。
受付期間 1月15日(水)~2月13日(金)
☎22・8125
児童家庭課
問合せ 児童家庭課
☎22・8125

今日から始める安心子育て、し
っかり叱ることが親の役割だと思
っている方、それは本当でしょ
うか。
とき 2月21日(土) 14時~16時
ところ つくしんぼ保育園

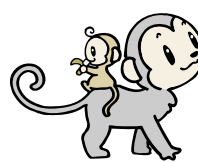

講師 池添 素氏
託児 当日預かり保育がありま
す。電話で申し込みくだ
さい。
問合せ・申込先
つくしんぼ保育園
☎25・8547

水中ウォーキング講習会

とき 2月7日(土) 14時~16時
ところ 総合運動公園プール
対象 18歳以上で身長140cm
以上の方 30人(先着順)
参加料 当日会場で300円(傷
害保険料ほか)
申込み 1月28日(水)9時から電話
で申し込みください。
その他 スイミングキャップが必
要です。眼鏡の使用はで
きません。(ゴーグル使
用可)
問合せ・申込先 スポーツ振興課
☎22・8155



定員 50人
対象 スポーツ指導者、教員、
心のトレーニングに興味
のある方
申込み 1月23日(金)までに申し込
みください。(当日参加
も可)
問合せ・申込先 スポーツ振興課
☎22・8155

図書館だより

わくわくビデオシアター
とき 2月7日(土) 14時~
おはなしとかみしばいの会
とき 2月21日(土) 14時~
リフレッシュビデオシアター
とき 2月27日(金) 19時30分~
おはなしポケット
とき 2月28日(土) 14時~
2月の休館日
◆毎週月曜日
◆15日(第3日曜日)
◆19日(資料整理日)
※毎週金曜日は20時まで開館してい
ます。
問合せ 市立図書館
☎22-1868

スポーツリーダーセミナー

最新の運動理論を身近にのぞいてみませんか?
 とき 2月22日(日) 13時~17時30分
 ところ 総合運動公園体育館 研修室 他
 対象 体力づくりやスポーツの指導者および興味のある方 60人(先着順)



講師 関西メテ
イカルスポーツ
学院トレーナー
田崎 寛氏



講師 健康向上
企画代表
鈴木孝一氏

参加料 無料
 申込み 1月22日(木)から電話かFAXで申し込みください。実施要項・参加申込書は、各体育館・公民館

にあります。
 その他 トレーニングウェアで上履きシューズ持参
 当セミナーはスポーツ少年団認定員再研修を兼ねます。
 問合せ・申込先 スポーツ振興課
 23・68009 22・8155

ストレッツと
体幹トレーニング教室

とき 2月19日(木) 26日(木) 10時~11時30分
 3月4日(木)、11日(木) 19時~20時30分
 ところ 総合運動公園体育館 研修室
 対象 18歳以上の方 40人(先着順)
 参加料 無料
 申込み 2月4日(水)9時から電話で申し込みください。
 その他 トレーニングウェアを着用し、上履きシューズ・バスタオルを持参する。
 問合せ・申込先 スポーツ振興課
 22・8155



健康

内科医師の健康相談

健康結果で気になることや健康に関する心配ごとなどに、内科医師が相談に応じます。
 とき 2月17日(火) 15時~16時30分
 ところ 健康管理センター
 健康結果のある方は持参してください。
 問合せ・申込み 健康管理センター
 25・5311

休日急患診療

内科・小児科・歯科	休日急患センター (中央2 専25-5311)
産科	市立敦賀病院 (三島1 専22-3611)
外科系医	1月18日 加藤胃腸科医院(新松島 専25-6888) 1月25日 泉ヶ丘病院(泉ヶ丘 専22-7700) 2月1日 山本整形外科医院(三島3 専23-5477) 2月8日 林病院(木崎 専22-0953) 2月11日 加藤胃腸科医院(新松島 専25-6888) 2月15日 いちはし整形外科(榊林 専20-1825) 2月22日 川上医院(松原町 専22-0977) 2月29日 神谷整形外科医院(清水2 専22-4874)
*いずれも診療時間は9時~12時、13時~17時です。 受診の際は必ず健康保険証および内服中の薬がある場合は内服薬または薬剤名を書いた紙等を持参してください。 *外科系医は都合により変更する場合がありますので、あらかじめ電話で確認してください。	

災害時用テントを配備
 各地区自主防災会で使用していただくため、次のとおり配備しましたので、ご活用ください。
 保管場所等 各地区公民館および西浦児童館に各1張
 このテントは(財)自治総合センターからの助成(宝くじコミュニケーション助成事業)を受け、購入したものです。
 問合せ 生活防災課
 22・8166

連載1 俳句と敦賀

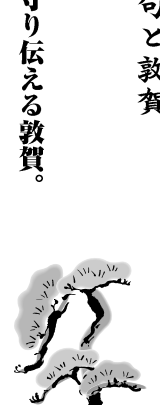

「不易流行」その本物を守り伝える敦賀。
 日本文化を海外に紹介するとき、必ずといっていいほど取り上げられるのが、「侘び、寂び」の世界です。
 その根本に流れる思いは、芭蕉が残した「不易流行」という言葉に集約されるように思います。
 時代を超えた不変の真理を意味する「不易」と、絶えず変化することを意味する「流行」。この四字に、私たち日本人らしさの秘密があり、また日本人ならではの自然観を垣間見ることができるようになります。そんな「不易流行」の世界が、しっかりと記されているものこそ、「おくのほそ道」なのです。
 敦賀が今に守り伝えているのが「素龍清書本」。芭蕉の没後、芭蕉の兄から門人の向井去来へ、そして去来の母の弟・久米升頭へ、さらには升頭の娘の嫁ぎ先へと、その持ち主が移り変わった貴重な一冊です。
 現在は西村家で大切に保存されていることから、「西村本」とも呼ばれています。
 この「西村本」を後世へしっかりと伝え残すこともまた、私たちの仕事のひとつだと考えています。

問合せ・港都つるが株式会社 20・0015

相談ごと

項目	月 日	時間	場所
消費生活	2月5日(木)・19日(木)	13時30分~15時30分	ポーターン(中央1)
行政	2月25日(水)	10時~14時	福祉総合センター「あいあいプラザ」(東洋町・専22-3133)
税金			
結婚問題	2月17日(火)・24日(火)	13時30分~15時30分	
心配ごと	2月4・18・25日(水)		
法律	2月4日(水)・18日(水)	10時~14時	
人権	2月4日(水)・18日(水)		
年金	2月25日(水)	13時45分~15時30分	
介護保険	毎日(第1・3土曜日は休み)	8時30分~21時	
知的障害者福祉			
高齢者等住宅改善	2月8日(日)・22日(日) 相談日の1週間前までに建築住宅課へ申し込みください 専22-8141	10時~17時	
家庭教育	毎週火~日曜日(第3日曜日は休み)		少年愛護センター(東洋町・番0120-090523)
学校教育	毎週月~金曜日	9時~17時	ハートフル・スクール(錦物師町 専22-7072)
いじめ110番	毎週月~金曜日		専22-8151(ハートフル・スクール)
育児電話	毎週月~金曜日(土曜日は午前中)	10時~15時	専22-1460(晴明保育園) 専21-1151(本町保育園)
女性相談窓口	毎週火、木、金、土曜日 女性相談員が相談を受けます	9時~17時	男女共同参画課(三島町2 専23-5411)

の相談は、国民の祝日・振替休日は休みとなります。

敬吊塔 謹んでお悔やみ申し上げます。 11月29日~12月26日 (敬称略)

大比田 上山 芳兵(81)	ひばり丘 富永 稔(74)
三島2 大和田明江(49)	白銀町 壁内 静枝(96)
相生町 佐藤 章(56)	清水1 田中 馨(91)
新松島 森口 義一(79)	野 神 中川 堅(71)
栄新町 笠島俊一郎(83)	本町1 江戸 満恵(62)
港 町 山本 榮造(86)	元 町 角野 清子(75)
萩野町 若林 賢治(74)	昭和2 杉本 平雄(80)
榊 川 増田 春吉(86)	津内2 宮本すが枝(63)
赤 崎 宮澤 芳雄(73)	榊 林 武本 正一(63)
松島町 馬路榮太郎(87)	元 町 田代 卓治(71)
泉ヶ丘 村橋 貞(91)	三島3 山形 善助(79)
谷 上田 義雄(53)	呉竹1 岡田 静枝(91)
若葉1 大野 勝子(65)	白銀町 金築 なつ(94)
筋生野 中嶋 よつ(99)	津内3 山岸美和子(85)
泉ヶ丘 楓原 ちよ(91)	榊 川 南 せき(98)
泉ヶ丘 酒井 さん(99)	平和町 庭本 信子(63)
舞崎町 長谷川繁男(74)	東洋町 古川 潔(79)
清水1 佐野 吉蔵(88)	若葉2 諏澤 君子(71)
堂 田中恵美子(71)	榊 川 今濱 正利(76)
野 神 南川 リヨ(97)	

