

2003

7月

平成15年6月10日発行

広報

つるが



プロ野球がやってきた(5月18日)



今月の内容

- 市立敦賀病院第3次整備計画・・・2
- 市議会議長、副議長決まる・・・3
- 北信越市長会総会開催・・・
- 予算の執行状況・・・4～5
- 介護保険料が改正されました・・・6～7
- 街角スケッチ・・・8～9
- おしらせほか・・・10～18

No. 737

r100 再生紙を使用
しています

より信頼される病院を目指して

市立敦賀病院 第3次整備計画

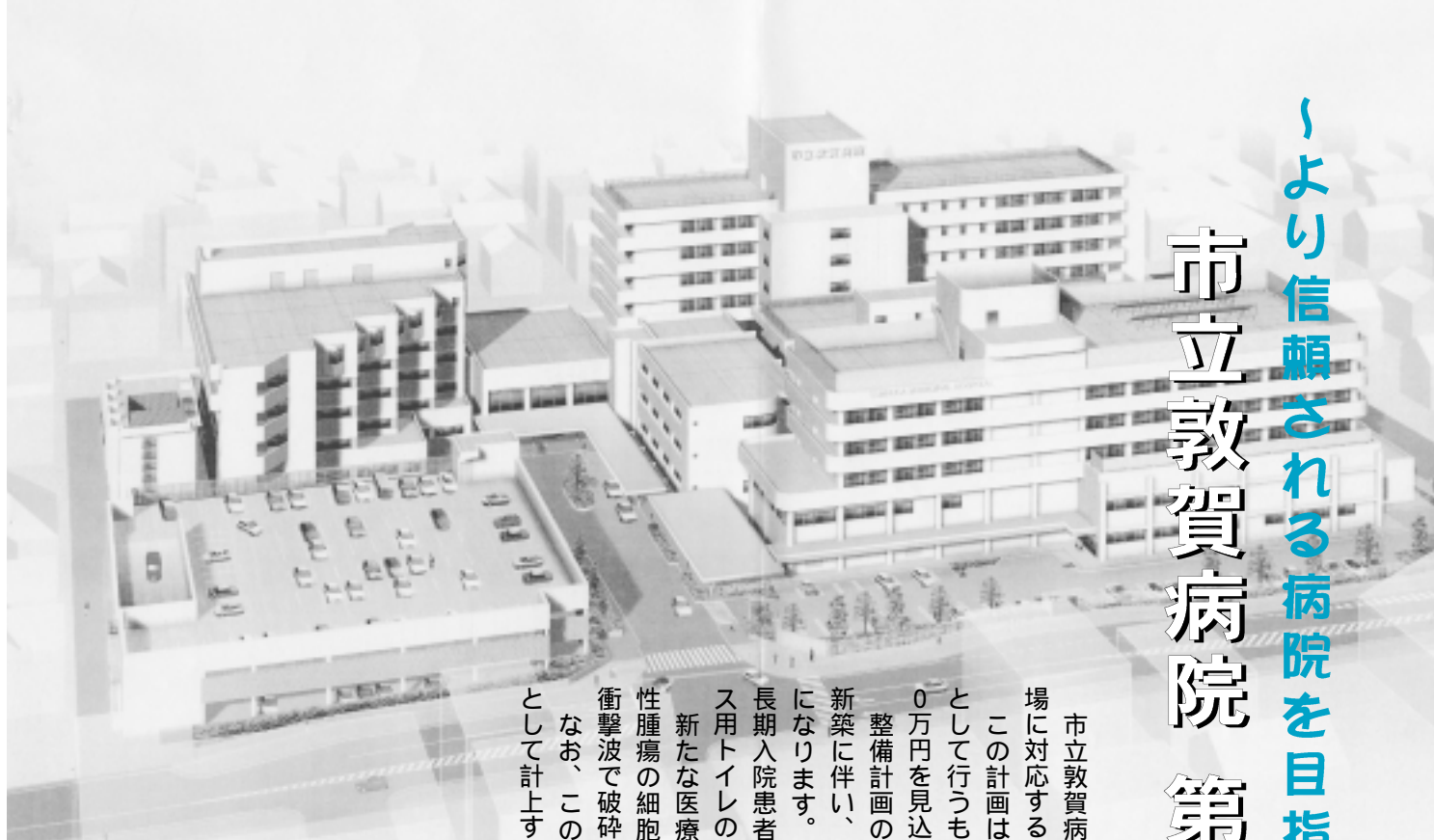

市立敦賀病院は、今後、より複雑化・多様化する医療現場に対応するため、第3次整備計画を策定しました。この計画は平成15年度から18年度の4カ年計画継続事業として行うもので、これらにかかる総事業費は73億6,760万円を見込んでいます。

整備計画の主なものとしては、地上5階建ての新館棟の新築に伴い、現在の病床数350床から63床増の413床になります。6人部屋をすべて4人部屋に改善するほか、長期入院患者への対応として療養型病床40床の配置、車イス用トイレの増設、面会室・面談室を配置します。

新たな医療設備としては、高エネルギーX線を照射し悪性腫瘍の細胞を破壊する放射線治療装置や、体内の結石を衝撃波で破碎する結石破碎装置などを導入します。

なお、この第3次整備計画事業は、6月議会で補正予算として計上する予定です。

施設整備の概要

工期	平成15年10月 ～平成19年2月(予定)
全体	総延面積 2万8,708㎡ 総病床数 413床
新築工事	鉄筋コンクリート造 免震構造 地上5階 延面積 7,815㎡
改修工事	改修面積 延べ4,999㎡

市立敦賀病院は第3次整備計画によりその機能が更に充実しますが、設備のみならず

高度医療の推進・医療水準の確保、向上
地域に開かれた病院の構築
療養環境の改善
など、利用される地域住民の健康維持・増進に貢献することを使命としています。

私は常に各医師に対して医の倫理について訓示しています。「医師はその責任の重大性を認識し、人類愛を基にすべての人に奉仕するものである」と。

市立敦賀病院は、嶺南地域の中核的総合病院として、その使命を果たすべく高度医療に取り組み、信頼され、温もりのある病院を目指します。

今回の整備事業に、市民のみなさんのご理解とご支援をよろしくお願ひします。

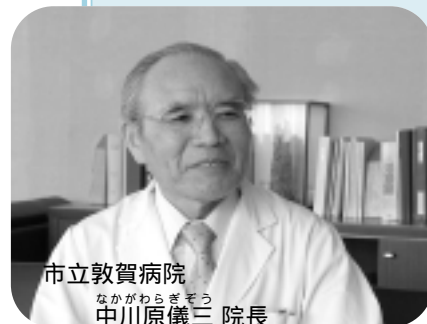

市立敦賀病院 中川原儀三 院長

市議会

議長に増田氏

副議長には水上氏



議長 増田一司氏



副議長 水上征二郎氏

5月16日に開催された市議会臨時会において、議長に増田一司氏、副議長に水上征二郎氏が選ばれました。また、各委員会は次のとおり決まりました。

文教民生常任委員会

北條 正 原 幸雄
山本貴美子 高野 新一
岡本 正治 今大地晴美
岡 武彦

建設常任委員会

堂前 一幸 籠 一郎
小谷 康文 美尾谷幸雄
奥本 兼義 宮崎 則夫
川端 道夫

原子力発電所特別委員会

河端 満 岡 武彦
小谷 康文 和泉 明
美尾谷幸雄 上原 修一
小川 三郎 梅木 俊一
馬淵 憲二 立石 武志

環境保全対策特別委員会

宮崎 則夫 木下 章
山本貴美子 高野 新一
籠 一郎 岡本 正治
原 幸雄 今大地晴美
北條 正 奥本 兼義

議会だより編集委員会

有馬 茂人 小谷 康文
山本貴美子 高野 新一
今大地晴美 奥本 兼義

(敬称略)

は委員長、は副委員長

地方分権の風。「敦賀」から全国へ向けて!

北信越市長会総会開催

福井県をはじめ、新潟、富山、石川、長野の各県から61市の市長が集い、5月22、23日の2日間に渡り、第142回北信越市長会総会が開催されました。敦賀市での開催は昭和60年以来18年ぶりとなります。

地方分権が叫ばれる中、地方の抱える多くの課題を実現するため市長会の果たす役割は大きなものとなっています。参加した市長は、提案された福祉、農林水産、建設、教育など幅広い分野にわたる議案について意見を交換し、慎重に審議をしました。

この総会で審議された議案や決議は全国市長会をはじめ関係機関に提出されます。地方からの風が全国を揺らす大きな動きになることを祈念し、成功裏に閉会しました。

また、23日には、北陸新幹線関係都市連絡協議会が開催されました。北陸新幹線の通過ルートあるいは関係する37市の市長が、早期実現を目指すための要望書を決議するとともに、国などに対して今後とも働きかけを続けることとしました。



介護保険料が改正されました

今日、高齢化社会を迎え、敦賀市でも介護を必要とする方が年々増えており、提供するサービスの量も増加の一途をたどっています。そして、今後も増えることが見込まれます。(棒グラフ参照)

現在敦賀市の65歳以上の方は13,296人ですが、平成19年には14,641人に増えると予想されます。

そこで介護保険では、今後サービスがどの程度必要か、そのための介護保険料はどうなるのかなど、3年に一度計画を見直すことになっており、今年がその年となります。

新しい計画では、これまでの利用実績を踏まえ、これからの3年間の利用予測をしたところ、保険給付が大幅に増加する見込みです。

ので、保険料の増額が避けられなくなりまして、介護保険の財源の半分は公費、半分は保険料で運営されています。今回の見直しにより改正されるのは、65歳以上の方(円グラフ参照)の保険料基準額です。

平成14年度までの基準額年33,800円が、平成15年度からは年37,200円となります。年間で3,400円の増額となりますが、県・国の基準額の平均よりも低い金額となっています。(基準額の県平均は年41,640円、国平均は年39,516円)

この基準額をもとに、所得に応じて次のページのとおり保険料が決定されます。

介護保険の財源

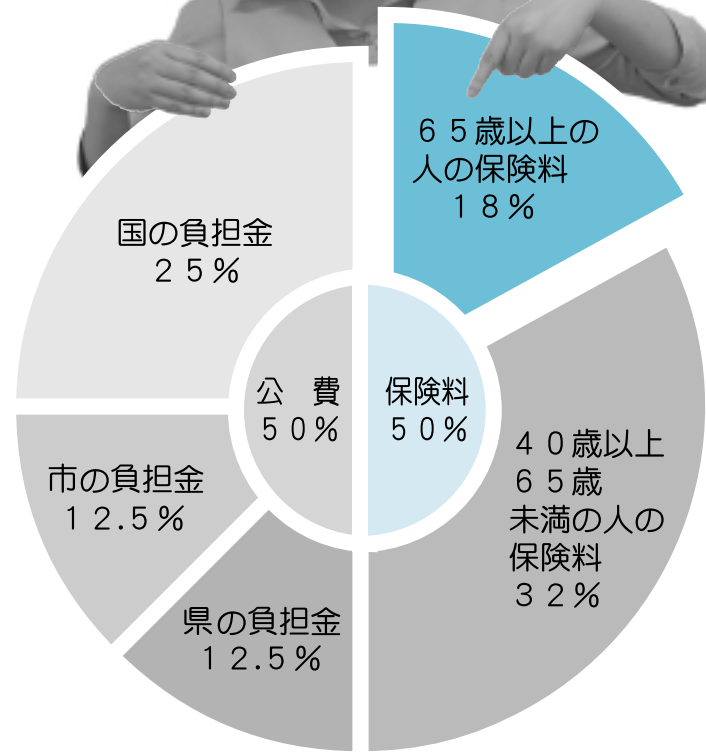

敦賀市の介護サービス利用見込者数

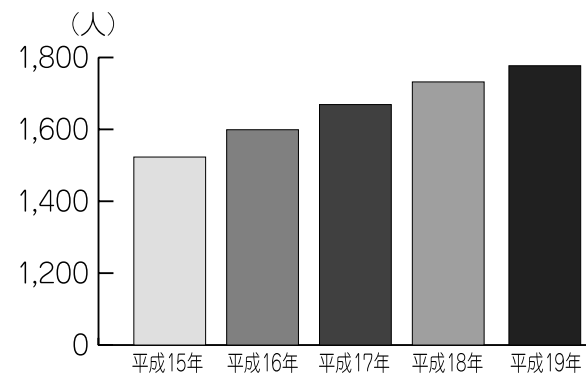

平成15年度介護保険料の額決定通知書および納入通知書は、7月中旬にお届けする予定です。

～ 65歳以上の人の段階別保険料～

段階	対象者	保険料率	年間保険料額
第1段階	本人および世帯全員が市民税非課税で 老齢福祉年金受給者、生活保護受給者	基準額×0.5	18,600円
第2段階	本人および世帯全員が市民税非課税	基準額×0.75	27,900円
第3段階	本人が市民税非課税 (世帯内に市民税課税者がいる)	基準額	37,200円
第4段階	本人が市民税課税で 合計所得金額が200万円未満	基準額×1.25	46,500円
第5段階	本人が市民税課税で 合計所得金額が200万円以上	基準額×1.5	55,800円



介護保険料・居宅サービス利用料の減免申請のお知らせ

平成15年度から、低所得の方を対象とした減免制度を実施します。介護保険料の段階が第1段階(生活保護受給者を除く)および第2段階の方で、次に該当する方は、減免の申請をしてください。

対象	第1段階の方	第2段階の方
対象者	<ul style="list-style-type: none"> ① 市民税非課税世帯の方 ② 本人とご家族の前年の年間収入の合計金額が、次の額以下である。 <ul style="list-style-type: none"> ・ 1人世帯の場合 110万円以下 ・ 2人世帯の場合 170万円以下 ③ 市民税が課されている方に扶養されていない。 ④ 市民税が課されている方と生計を共にしていない。 ⑤ 資産を活用してもなお生活が困窮している状態にある。 	<ul style="list-style-type: none"> ① 市民税非課税世帯の方 ② 本人とご家族の前年の年間収入の合計金額が、次の額以下である。 <ul style="list-style-type: none"> ・ 1人世帯の場合 110万円以下 ・ 2人世帯の場合 170万円以下 ③ 市民税が課されている方に扶養されていない。 ④ 市民税が課されている方と生計を共にしていない。 ⑤ 資産を活用してもなお生活が困窮している状態にある。
減免内容	第1段階の方 18,600円から 11,100円に減額	第2段階の方 27,900円から 18,600円に減額
申請方法	長寿福祉課介護保険係(市役所1階7番窓口)まで申し込みください。 また、来庁が困難な場合は、長寿福祉課介護保険係までお電話ください。 平成15年7月1日	

予算の執行状況

(平成15年
3月31日現在)

市の財政は、市民のみなさんに納めていただいた市税や国からの補助金などの収入で成り立ち、よりよい市民生活のために使われています。その歳入(収入)と歳出(支出)などの状況をお知らせします。歳入と歳出は、5月31日に締め切られますので、各会計とも未収、未払いを残していません。

一般会計

一般会計とは、市の中心になる会計で、その歳入や歳出もさまざまな分野にわたっています。



昨年末にオープンした敦賀きらめき温泉 リラ・ポート(商工費)

◆ 歳入(収入)

歳入の約51%は、市税で支えられています。続いて、国庫支出金、市債、繰入金の順になっています。

予算額 326億4,702万円
収入済額 262億2,604万円 (収入割合 80.3%)

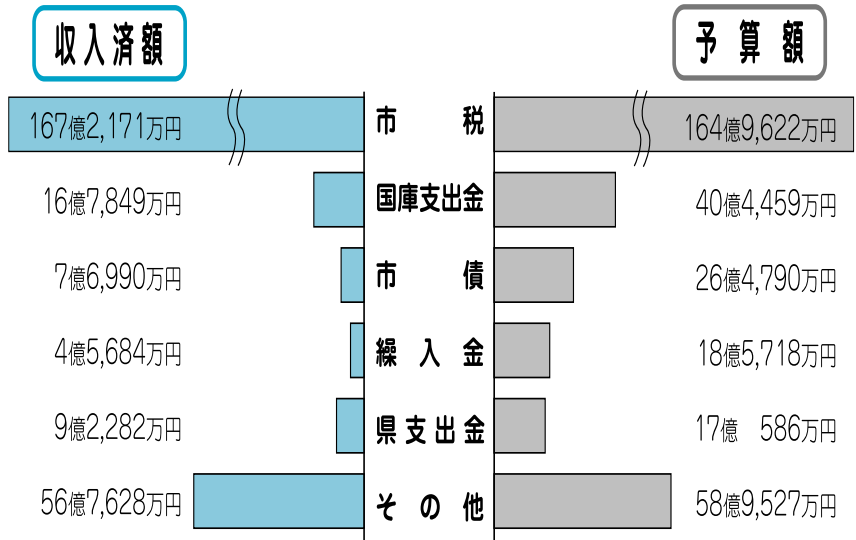

市民一人当たりの市税負担額 80,824円

市民税	40,491円
固定資産税	27,187円
たばこ税	6,871円
都市計画税	4,692円
その他	1,583円

- 【用語解説】
- 市税 個人や事業所にかかる税金で、市に納められるもの
 - 国庫支出金 国からの負担金や補助金など
 - 市債 市が借り入れたお金
 - 繰入金 市の基金(預金)の取り崩しなど
 - 県支出金 県からの負担金や補助金など



地区会館などで行われている地域ふれあいサロン(民生費)

◆ 歳出(支出)

歳出は、土木費が最も多く、続いて民生費、総務費、衛生費の順になっています。

予算額 326億4,702万円
支出済額 272億5,597万円 (支出割合 83.5%)

《費目の内容》

- ▶土木費 道路や住宅、公園などを整備しました
- ▶民生費 お年寄りや障害者、子どもたちを支えました
- ▶総務費 防災やまちづくりなどを幅広く進めました
- ▶衛生費 みなさんの健康を支え、環境美化を推進しました
- ▶教育費 学校教育や生涯学習、文化、スポーツを振興しました
- ▶商工費 商工業や観光を振興しました

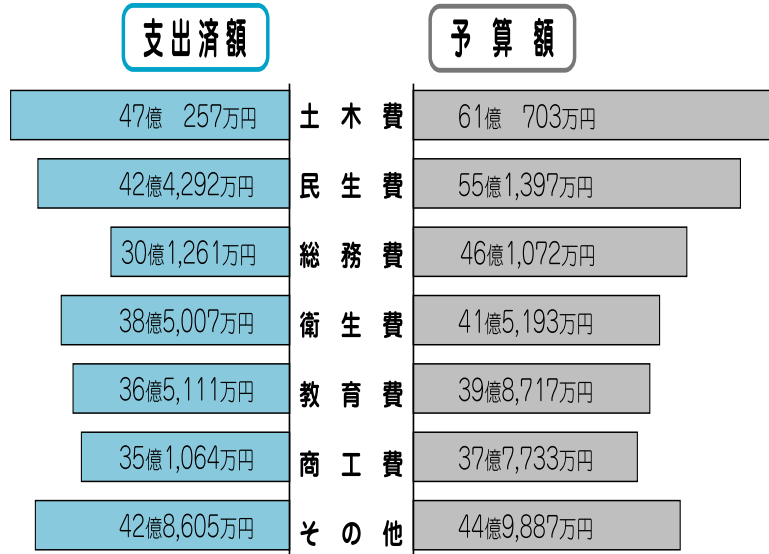

企業会計

企業会計とは、会社の形で運営されている会計で、病院や上水道があります。

病院

敦賀病院事業会計 (万円)

項目	収益的収支	資本的収支
収入	71億6,477	2億8,067
収入済額	71億8,488	2億8,067
支出	71億6,477	6億1,677
支出済額	71億5,772	6億1,602

敦賀病院の利用状況

年間入院患者延数	112,578人 (115,289人)
病床の平均稼働率 (病床数348床)	88.6%
年間外来患者延数	243,705人 (273,676人)
1日平均外来患者数	994.7人

()は前年度の数值

上水道

水道事業会計 (万円)

項目	収益的収支	資本的収支
収入	9億3,685	7億6,383
収入済額	9億7,712	6億9,552
支出	9億3,685	11億8,611
支出済額	9億2,813	11億 925

水道の利用状況

給水人口	65,073人 (64,686人)
年間給水量	10,108,094m ³ (10,103,366m ³)
1人1日あたり 平均使用量	409ℓ (420ℓ)

()は前年度の数值

特別会計

特別会計とは、特定の事業について設けられた会計で、事業ごとの予算になっています。

会計名	予算額	収入済額	支出済額
港湾施設事業	1,285	1,829	1,023
都市計画土地区画整理事業	4,509	5,092	4,309
温泉街造成管理	3,389	1,376	2,432
簡易水道	5億9,327	4億 34	2億6,894
国民健康保険事業	48億2,398	41億3,596	44億9,554
下水道事業	39億6,233	29億8,295	30億1,215
地方卸売市場	5,074	4,838	4,691
老人保健	63億8,718	57億6,940	60億1,193
漁業集落環境整備事業	1億1,217	3,293	5,637
農業集落排水事業	8億2,596	2億2,441	5億 758
介護保険	26億1,181	21億3,374	23億9,199
産業団地整備事業	12億6,854	71	3億6,811
敦賀きらめき温泉	1億 11	9,524	6,851

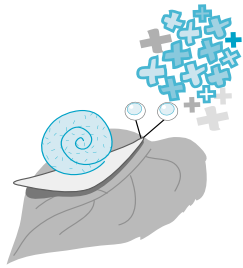

7月の市民ギャラリー【写真】

〈敦賀写真友会〉

「鱒」 山本 嵩

7月1日(火)～ 市役所市民ホール

8月の市民ギャラリー【洋画】

梅垣 博 敦賀美術作家会

ふるさと夢街道開通
6月3日



敦賀工業高校横から関の旧国道27号線まで、東西を結ぶ「ふるさと夢街道（総延長4,570m）」が完成し、開通式が行われました。この道は、カントリーエレベーターや公設市場等へ農作物などをより迅速に輸送することを目的に整備された農道です。さらに歩道も整備され、地域の皆さんの生活道路としても有効に利用されます。

街角
スケッチ

柏レイソルサッカー教室
5月17日



Jリーグ・柏レイソルのサッカースクールコーチに、市内の小・中学生、およそ150人が指導を受けました。教室は2日間行われ、この日は天筒グラウンドで行いました。子どもたちはパスやドリブルなど、サッカーの基本について指導を熱心に受けていました。

おじいちゃん、教えてね
5月28日



青空の下、高野の市老人健康農園でイモの苗植え付けがありました。市老人クラブ連合会農園部会のみなさんが、和幸園のお年寄りや市内の保育園児に土に親しんでもらおうと昭和53年度から毎年実施しています。

農園部会の方に「こうやって土をかけてね」と教わりながら、園児たちは秋に実るおイモを楽しみに苗を植え付けました。

親子で楽しい！
5月11日



きらめきみなと館で親子のフェスティバルが行われました。親子・仲間・地域とのふれあいをモットーに開催され、今年で21回になります。およそ5,000人の親子が集まり、巣箱づくりや貝殻の根付け、おりがみ、ストラックアウトや輪投げなど各コーナーの催し物を楽しみました。

初めての田植えに挑戦！
5月13日



今年で2年目となる田んぼの学校。今年の中郷小学校の5年生全員75人が「入学」し、田植えを体験しました。全員、田んぼに入るのが初めてでしたが、「泥のヌルヌルが気持ちいい！」「すごく楽しい」と、田植え体験を楽しみました。子どもたちは秋の収穫まで、体験や調べ学習などを通して実際の農業に触れていきます。

あなたが写っていたら、ご連絡ください。写真を差し上げます。 広報広聴課 ☎22-8112

図書館だより

『ふれあい講座』
受講生募集中！

- 朗読を楽しむ
講師 人村 朱美氏（舞台女優）
- 1回目 おもしろ紀行文あれこれ
6月22日(日) 14時～15時30分
- 2回目 シアター・時代小説
7月13日(日) 14時～15時30分
- 3回目 ミヒヤエル・エンデの世界
9月14日(日) 14時～15時30分
- 申込み 受講日の3日前まで（連続受講の方は初回の3日前まで）
- リサイクル小物づくり
講師 西尾 弘氏
- 古紙活用作品づくりにあなたも参加してみませんか。
1回目 6月29日(日) 14時～16時
2回目 7月27日(日) 14時～16時
3回目 8月31日(日) 14時～16時
- はさみ・カッターなど持参してください。
- 申込締切 6月25日(水)（定員20人）

おはなしと
かみしばいの会

- とき 6月21日(土) 14時～
- おはなしポケット
とき 6月28日(土) 14時～

7月の休館日

- ◆ 毎週月曜日
 - ◆ 17日（資料整理日・第3木曜日）
 - ◆ 20日（第3日曜日）
- ※毎週金曜日は20時まで開館しています。

新着図書のご案内

4月・5月に入った図書の中から紹介します

背たけにあわせて本を読む
図解「世の中」のカラクリ
朝10時までに仕事は片づける
ひとが否定されないルール
いろはに京都

フリーターという生き方
トコトンやさしい法律の本
教室の中の気がかりな子
天才セッター中田久美の頭脳
人間の条件 上・下
永田町の常識は国民の非常識
新撰組史跡事典 東日本編
福井の野鳥
敦賀市地域防災計画
（一般書1,466冊
・児童書399冊）

なお、新着図書案内一覧表は、図書館・公民館等においてありますので、ご利用ください。

問合せ

市立図書館 ☎22・1868