

# 原子力トピックス

## 日本原子力研究 開発機構が発足

10月1日に、核燃料サイクル開発機構と日本原子力研究所が統合して、独立行政法人日本原子力研究開発機構が発足しました。



新法人看板除幕式

この統合は国の行政改革の一環として、平成13年の「特殊法人等整備合理化計画」に従い進められ、国際的な中核的拠点を目指す、国内で唯一の原子力の総合研究開発機構となりました。これまで2つの法人で行ってきた基礎・応用研究と実用化の研究開発を融合し、安全の確保と地域との共生を大前提に、より効果的な研究開発が行われます。本社機能をもった敦賀本部では、もんじゅを中心とした「高速増殖炉研究開発センター」、ふげんを中心とした「原子炉廃止措置研究開発センター」、および「国際原子力情報・

研修センター」を整備し、研究開発機能、人材育成や地域産業との連携機能の強化に取り組んでいきます。

## 原子力安全基盤機構が 福井事務所を設置

10月1日に、独立行政法人原子力安全基盤機構は、敦賀市市野々町1丁目1に福井事務所を設置しました。原子力安全基盤機構は、国の安全規制強化のために平成15年10月1日に設立され、原子力の安全確保に関する専門家集団として、原子力施設の検査や安全性に関する解析・評価等を行っています。福井事務所は、発電所の現場における安全規制をより効果的なものとするために、原子力発電所の立地地域にはじめて設置され、主に県内を対象に検査業務等を行っていきます。



福井事務所（市野々1丁目）

## ○ 知っ得！国文祭

### がんばれ！生徒諸君

いよいよ国文文化祭が始まります。この国文祭では、小中高生の皆さんががんばっています。邦楽の祭典には、敦賀市内の高校生や美浜中学生が琴の演奏を、華のフェスティバルには、気比中学校・敦賀高校・敦賀気比高校の生徒がいけななを披露します。

また能楽の祭典のオープニング「羽衣大合唱」にも小中高生が参加しています。みんな本番に向け、一生懸命練習に励んでいます。

また、華のフェスティバルと能楽の祭典には、文化協会によるお茶席（一席200円）が設けられ、そのうち10月29日（土）、30日（日）、11月3日（木）は、小中学生の皆さんがお茶を運びます。

ポランティアでは、俳句大会の吟行で、西浦中学校の生徒が色ヶ浜を案内します。そして各会場でも高校生が活躍してくれます。

国民文化祭・ふくい2005 in つるが  
10月22日（土）～11月3日（木・祝）  
問合せ 文化課国民文化祭室 ☎22・8152

このコラムもいよいよ最終回です。今回は、様々なイベントなどにがんばってこれている生徒の皆さんのお話と、このコラムだけのとっておきの情報をお伝えします。

このように生徒の力が集結し、国文祭を盛り上げてくれます。市民の皆さん、生徒の皆さんの「がんばり」を見に国文祭に来てください。

**知っ得！行っ得！食っ得！国文祭**  
国民文化祭開催記念第1弾は、国の重要文化財「奥の細道素龍清書本の復刻版」を作成。俳句と合同大会会場で限定発売です。お見逃しなく。

第2弾は創作和菓子「ツヌガ君」登場！ご賞味あれ。  
第3弾は「敦賀NAVI」発売！開催期間中使えるとくたくクーポンや敦賀の観光物産案内、そして200人に当たるふるさとお土産プレゼント応募券付です。各会場で物産販売もありますよ。お楽しみに。

昔から大切にしてきた日本の文化に、一人でも多くの皆さんに触れていただくため、スタッフ一同、皆さんのご参加を心からお待ちしております。

## 暮らし

### 市営住宅入居者募集

募集戸数	一般
東洋栄	1
三楽園	6
桜ヶ丘	2
合計	10

※ 今回、単身用の募集はありません。

### 入居資格

市内に住所を有し、現に同居し、または同居する親族があり、世帯収入が一定基準以下であることおよびその他の条件を満たす方

申込み 10月28日（金）から11月4日（金）までに、所定の申込用紙で建築住宅課まで申し込みください。（申込用紙は10月21日（金）から交付します）

抽選日 11月下旬（予定）  
入居開始日 12月上旬予定（抽選後、当選者に会場で説明します）  
平成16年分の収入が分かるもの（源泉徴収票等）を持参してください。

平成16年1月から申込日まで勤務先を変更された方、または結婚予定等の事情のある方は必ず申し出てください。

### 太陽光発電設備の設置者に補助金を交付します

#### 対象者

自己の居住する住宅に太陽光発電設備を設置する方で、年間所得が1,200万円以下の方  
平成17年4月1日以降に設置工事を開始し、平成18年3月10日までに完了する方に限りです。

#### 補助額

左記のうち、いずれか低い額（限度額40万円）  
設置費の2/9から国の補助額を引いた額  
出力（kW）×10万円

申込締切 11月30日（水）  
※ 詳しくは左記まで問い合わせください。  
問合せ・申込先 環境課 ☎22・8121

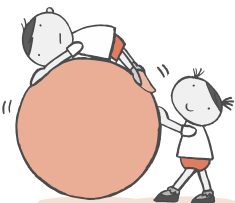

### 消火器薬剤詰替え・非常食購入の助成

#### 対象 市内にお住まいの方

1 家庭につき、「消火器薬剤詰替え（消火器4型・6型・10型）」または「非常食購入（五目ご飯・乾パン等1セット）」のどちらか1件の助成となります。

負担額 消火器薬剤、非常食とも1,500円

申込み 11月10日（水）までに、はがきに「消火器薬剤詰替え希望」または「非常食購入希望」のどちらかを記入し、郵便番号、住所、氏名、電話番号を明記の上、申し込みください。ただし、合わせて600件で受け付けを終了します。

#### 引換え

締切後に「消火器薬剤詰替え通知書」または「非常食（1セット）購入通知書」を送付しますので、通知書に記載された取扱店へ通知書と代金を持参してください。

問合せ・申込先 〒914・8501 敦賀市中央町2丁目1-1 敦賀市役所生活防災課内 敦賀市地域防災連絡協議会事務局 ☎22・8166

### 「ご家庭で「花」を育ててみませんか

カーネーション・リナリアの種を無料配布（1世帯1組）します。ご希望の方は10月17日（月）から28日（金）までに都市計画課へお越しください。

問合せ 都市計画課 ☎22・8138

### 記念樹はいかがですか

平成16年10月1日から平成17年9月30日までの間に結婚、出生、家の新築・改築をされた方を対象に、記念樹をあっせんします。

樹種 黒松、月桂樹、サザンカ、モミジ、ライラック、キンモクセイ、ドウダンツツジ、ナンテン

価格 1本750円  
申込み 10月20日（水）から31日（月）までに現金を添えて申し込みください。（1人1件につき2本以内、先着順150本）

問合せ・申込先 林務水産課 ☎22・8132

### 納税のお知らせ

市県民税（第3期）  
国民健康保険税（第4期）

納期限 10月31日（月）

催し

敦賀市連合婦人会  
50周年式典

および記念講演会

とき 11月12日(土)13時30分～  
(開場13時)

ところ プラザ萬象

入場料 無料

内容 式典(13時30分～14時15分)  
講演会(14時30分～16時)  
「大人たちよ、子どもに今こそ語  
ろう!」(ブラウン管から見た  
子どもたち)  
講師  
関西テレビ専属  
アナウンサー  
アノウンサー  
桑原 征平 氏



一般の方も歓迎します。  
ぜひ来場ください。

問合せ 生涯学習センター  
☎25・8318

街頭献血

11月8日(火)

10時～16時 市役所

REINAN国際交流  
のつどい2005

国際交流に関心のある方、ぜひ  
参加ください!

とき 11月27日(日)11時～15時

ところ プラザ萬象

参加費 無料

内容 日本語で話そう!  
ダイアン・オレット  
さんによる  
落語とミニ講演  
交流会  
国際交流 xクイズ  
日本文化体験



申込み 事前に申し込みください。  
問合せ・申込先  
国際交流嶺南センター  
☎21・3455

第7回  
敦賀ふぐまつり

とき 11月20日(日)

11時～14時

ところ きらめきみなと館

内容 ふぐの大鍋(ふぐ汁の振  
る舞い)、鮮魚競り市、魚  
即売会、新鮮野菜市など  
問合せ 林務水産課  
☎22・8133



おしらせ

問合せ  
(社)敦賀観光協会  
☎22-8167

第51回  
菊花大会&ガーデニングフェア  
・敦賀らん展'05

とき 10月29日(土)～11月3日(木・祝)10時～17時  
(10月29日は14時30分から、11月3日は16時まで)

ところ きらめきみなと館

内容

- ▶展示  
菊花大会・洋らん展・山野草展・盆栽展・押花展・  
ガーデニング商品展など
- ▶販売等  
盆栽・生け花、観葉植物、花苗、花鉢

10月29日と11月3日は、先着100人にプレゼントがあります!  
10月29日(土)は、花苗  
11月3日(木・祝)は、花小鉢をプレゼントします。



教室・講習会を  
開催します!

寄せ植え教室

10月30日(日)

11月2日(水)

13時30分

13時30分

押し花講習会

10月29日(土)

10月30日(日)

15時

15時

草物盆栽の作り方

10月30日(日)

10時30分

各教室とも

定員 25人(先着順)

参加費 1,000円

申込先

(社)敦賀観光協会

☎22-8167

敦賀観光案内所

(土・日・祝日のみの対応)

☎21-8686

上、10月25日(火)(消印有  
効)までに申し込みくだ  
さい。

申込先 〒914・0147

敦賀市関31-819

清野 治 宛

その他 中止の場合、テレホンサ  
ービス(☎21・9991、  
当日7時～)でお知らせ  
します。

問合せ・スポーツ振興課

☎22・8155



11月の市民ギャラリー  
【日本画】

ぼくさい  
<敦賀墨彩会>

こだま 魂 1

こだま 魂 2

あきいろ 秋色

な 中 田 美 智 代

11月1日(火)～30日(水) 市役所市民ホール

氣比太鼓創設50周年記念  
「福井の太鼓」

ばちに込めた魂の一振り。「ド  
ン」と体を突き抜く稲妻と地響  
き。いにしえより日本人の心の琴  
線を揺り動かす和太鼓の音とリズム。  
昭和30年に設立し、半世紀の  
輝きを放つ「氣比太鼓保存会」が  
福井の太鼓仲間とともにその感動  
をお届けします。

とき 11月13日(日)

開場12時 開演13時

ところ 市民文化センター

入場料 一般 1,000円

小中高生 600円

問合せ 市民文化センター  
☎25・5125

第12回 聖祭  
(看護専門学校学校祭)

響ー感じる・伝える・  
わたしの心ー

今年のテーマは、この学校を発  
信源として「地域の皆さまに感謝  
の気持ちや私たちの想いを伝えて  
いく・響かせていきたい」という  
意味を込めています。緑日のごよ  
うな親しみやすい催し物も用意して  
います!ぜひ聖祭にお越しくださ  
い!楽しみに待っています。

とき 10月28日(金) 10時～15時  
10月29日(土) 9時～16時

ところ 看護専門学校

内容 29日(土) 13時30分～16時

講演者 講演「一人芝居 冬の銀河」

社会福祉法人かほちやの国代表

茅野 明 氏

28日(金)・29日(土)の両日

模擬店、喫茶、フリーマーケット

ト、マッサージ、健康チェック、

福祉の部屋、お茶会、手浴+ア

ロマ

駐車場がありませんので、公

共交通機関をご利用ください。

(コミュニティバスはぎ号にて

「南平和町」下車)

問合せ 看護専門学校  
☎22・7771

岩鷲山市民登山

とき 10月30日(日)(雨天中止)

8時30分～15時

(受付は8時～8時15分)

集合場所 黒河農村ふれあい会館

対象 健康な方およそ50人

(先着順)

小学生は保護者同伴、中学生

は保護者の同意書が必要

参加費 100円(保険料等)を

当日集金

持ち物 雨具・手袋・食料・水

申込み 筒・杖・こみ袋等

往復はがきに住所、氏名、  
年齢、電話番号を記入の



子ども

**あそびのひろば**  
**「子育て総合支援センター」**  
**開所1周年記念コンサート**  
 びかりんこと二本松はじめさん  
 と一緒に遊ぼう

とき 11月9日(水) 10時～11時  
 ところ 子育て総合支援センター  
 対象 未就園児の親子100組  
 申込み 電話で受け付けます。  
 問合せ・申込先  
 子育て総合支援センター  
 ☎22・0147

**地区対抗 子どもかるた大会**

とき 11月27日(日) 9時～  
 ところ 市立図書館  
 競技方法  
 1チーム3人(中学生の出場は1チーム1人まで)で、トーナメント方式による地区別チーム対抗戦  
 敗者復活戦もあり  
 参加費 1チーム 300円  
 申込み 11月22日(火)までに所定の申込用紙で申し込みください。

問合せ・申込先 生涯学習センター  
 ☎25・8318

**出前講座 友だちになりました**

とき 11月30日(水) 10時～11時30分  
 ところ 北公民館  
 内容 子どもの身長・体重の計測と遊びの紹介、育児・健康相談  
 対象 北地区に住む未就園児(0～3歳)の親子30組  
 申込み 電話で受け付けます。  
 問合せ・申込先  
 子育て総合支援センター  
 ☎22・0147

**すくすく健康相談**

身長・体重の計測を行うほか、健康に関する心配ごとなどについて保健師が相談に応じます。また、歯科衛生士による歯の相談、栄養士による栄養相談も行います。  
 とき 11月8日(火)・22日(火) 9時～12時 13時～16時  
 歯科相談は 11月8日(火) 10時～11時30分  
 栄養相談は 11月22日(火) 13時30分～15時  
 のみとなります。

問合せ 子育て総合支援センター  
 ☎22・0147

**平成18年度の新入園児を受け付けます**

来年4月から保育園(児童館)や幼稚園に入園を希望される方の受け付けを行います。



**★保育園★**  
 各保育園(児童館)または児童家庭課に備え付けの「申込用紙」に必要事項を記入して、左表の受付日時に入園を希望する**保育園(児童館)**へ、お子さんを連れて申し込みください。  
 指定された日時に申し込みできないときは、11月10日(木)から30日(水)までの間に児童家庭課へお越しください。

また、育児休業が明け等の理由で18年度途中に保育園への入園を予定されている方もこの際にご相談ください。  
 なお、児童館は3歳以上児から、木崎・杵見保育園は2歳以上児から、その他の保育園は0才児(6カ月以上児)から保育します。  
 申し込み状況によっては希望に添えない場合があります。  
 問合せ 児童家庭課  
 ☎22・8126

**★幼稚園★**

各幼稚園に備え付けの「申込用紙」に必要事項を記入して、左上表の受付期間内に入園を希望する**幼稚園**へ申し込みください。  
 敦賀北、松陵幼稚園については、市内に住み、住民登録をしている小学校入学前1年の幼児が対象です。(ただし、募集人員に達しないときは入学前2年の幼児まで)  
 問合せ 学校教育課  
 ☎22・8150

**一日入園しませんか？**

幼稚園の生活や遊びの様子を体験したりして、入園予定のお子さんの心の準備をしませんか。  
 とき 11月1日(火)、4日(金) 9時30分～11時30分  
 ところ 敦賀北幼稚園(曙町)

対象 4・5歳児で、初めて幼稚園生活を体験する幼児を優先(敦賀北幼稚園は各日先着15組、松陵幼稚園は各日先着25組)  
 申込み 10月21日(金)から28日(金)(土・日を除く)の間に希望する幼稚園へ申し込みください。

問合せ・申込先  
 敦賀北幼稚園 ☎22・5875  
 松陵幼稚園 ☎25・8240

※特別保育 延 = 延長保育実施保育園  
 産 = 産休明け保育実施保育園  
 病後 = 病後児保育実施保育園  
 休日 = 休日保育実施保育園

**保育園**

受付日	時間	施設名	所在地	電話番号	人員	特別保育
11月1日(火)	9時～11時30分	晴明保育園	相生町	22-1460	15人	産
	13時20分～15時	中郷保育園	道口	25-7900	25人	
		東浦保育園	大比田	28-1611	15人	
11月2日(水)	9時～11時30分	杵見保育園	杵見	25-4762	15人	
	13時20分～15時	榊林保育園	榊林	25-7540	25人	
		松原保育園	松原町	22-0854	35人	
11月4日(金)	9時～11時30分	黒河保育園	御名	22-1147	10人	
	13時20分～15時	東郷保育園	谷口	25-4761	10人	
		金山保育園	桜ヶ丘	22-2191	40人	
11月7日(月)	9時～11時30分	和久野保育園	新和2	23-2458	20人	
	13時20分～15時	気比保育園	蓬萊町	22-1312	10人	
		西浦児童館	縄筒	25-4763	10人	
11月8日(火)	9時～11時30分	三島保育園	三島3	25-4813	30人	延・産
	13時20分～15時	さみどり保育園	本町1	22-1000	15人	延・病後・休日
		つるが保育園	舞崎2	23-5510	10人	
11月9日(水)	9時～11時30分	藤ヶ丘保育園	藤ヶ丘	25-8854	20人	
	13時20分～15時	榊川保育園	榊川	25-1210	25人	
		松乃栄保育園	松栄町	23-0320	35人	延
11月9日(水)	9時～11時30分	栗野保育園	筋生野	25-0320	10人	
	13時20分～15時	中郷西保育園	古田川	24-5270	10人	延・産・病後・休日
		新和保育園	新和1	25-5647	20人	
		木崎保育園	木崎	23-3710	15人	

※つくしんぼ保育園については、定員に余裕がないため原則として受け付けは行いません。  
 ※受付人数については、平成17年9月1日現在で算定しているため、今後の入園状況や年齢ごとの申し込み状況によって変更する場合があります。  
 ※入所の決定は福祉事務所長が行います。

**幼稚園**

受付日	時間	施設名	所在地	電話番号	募集人員	保育期間
11月1日(火)	8時30分～17時15分(月～金)	敦賀北幼稚園	曙町	22-5875	80人	1年保育
		松陵幼稚園	榊川2	25-8240	90人	1年保育
		早翠幼稚園	本町1	21-1000	若干名	2年保育
11月8日(火)	8時30分～17時15分(月～金)	第二早翠幼稚園	市野々1	21-0002	若干名	2年保育
		敦賀教会幼稚園	本町2	25-0452	80人	3年保育
					15人	2年保育
土、日曜日祝日は除く					50人	3年保育

開催日の1週間前までに申し込みください

講座名		内容	とき	定員	講師	受講料	申込み
<b>ふるさとの自然・野山</b>	①敦賀市の街路樹と紅葉(教室での学習)	11月5日(土) 9時30分～11時30分	短大に集合	20人(高校生以上)	ナチュラリスト しばた しょうしゅん 柴田 亮俊 氏	各回1,000円(高校生は半額)	
	②総合運動公園の樹木(現地学習)	11月19日(土) 9時～12時					
<b>初心者のためのデジカメいろは講座</b>	①デジカメの操作方法	11月19日(土) 26日(土) 9時30分～11時30分	15人(高校生以上)	(株)中央代表取締役 てらかわ やすお 寺川 康生 氏	4,000円(高校生は半額)		
	②きれいな写真の撮り方						
	③撮った写真の加工・修整・印刷						
	④インターネット保険の種類と活用						
<b>あなたの保険を知りましょう</b>	①自分の保険を知りましょう	11月8日(火) 9時30分～11時30分	一般の方 20人	ファイナンシャル プランナー みやざき ようこ 宮崎 洋子 氏	各回1,000円		
	②保険加入のポイント	11月10日(木) 9時30分～11時30分					
	③生命保険Q&A	11月22日(火) 9時30分～11時30分					
	④インターネット保険の種類と活用	11月24日(木) 9時30分～11時30分					
<b>新しい時代の資産運用</b>	①株式投資の基本・収益性と危険度の関係など	11月7日(月) 10日(木) 19時～21時	一般の方 20人	ファイナンシャル プランナー みずかみ ともや 水上 大哉 氏	2,000円		
	②投資信託の基本・外貨商品その他金融商品						
	①50代までの投資、セカンドライフの投資	11月14日(月) 17日(木) 19時～21時			2,000円		
	②実践例あれこれ、大胆予測・今後の10年						

### 講座・教室

心に響くお話し講座

「心の通じ合う人間関係」

とき 11月10日(木)・17日(木)

24日(木) 19時～20時30分

ところ 男女共同参画センター

(勤労福祉センター内)

内容 舞台上生きる(毎回朗読あり)

10日 講座

「舞台は楽し」

17日 講座

「我慢が肝心・聴くが肝心」

24日 講座

「肩書き無くしてみれば」

講師 人村 朱美氏

定員 30人(1回のみ受講可・先着順)

受講料 無料

申込み 11月1日(火)までに電話で

問合せ 男女共同参画センター

23・5411

### 敦賀市民歴史講座

「歴史を通して戦争と平和を考える」

最終講

とき 11月12日(土) 14時～15時45分

講師 山梨学院大学教授 十菱 駿武氏

ところ 市立図書館

定員 100人(当日先着順)

問合せ 気比史学会(糀谷)

22・3632

### 海外情報セミナー

「海外ロングステイ」

参加者募集

「ロングステイって何だろう?」

という素朴な疑問から、その素晴

らしさ、ビザ等の手続き、お金を

かけない長期滞在の楽しみ方等

について、初めての方にも分かりや

すく説明します。

とき 11月5日(土) 13時30分～15時30分

ところ 国際交流嶺南センター

講師 ルポライター 戸田 智弘氏

参加費 無料(要予約)

問合せ・申込先 国際交流嶺南センター

21・3455

### 募集

### 里親を求めています

家庭生活に恵まれない児童を

家族の一員として迎え、生活を

共にしたり、短期間児童を預か

り家庭生活を体験させていただきます。

問合せ 敦賀児童相談所

22・0858



### 楽しく子育てしませんか!

お子さんと楽しく遊んだり、子育てについて一緒に話をしてみませんか。各園では季節にあわせた内容を用意して、皆さんのお越しをお待ちしています。一緒に子育てを楽しみましょう。

子育て総合支援センター

ところ	とき	内容	対象
新和保育園 募25-5647	11月8日(火) 10時～11時30分	栄養士を囲んで話し合い 子育てについて情報交換	未就園児の親子 15組
中郷保育園 募25-7900	11月9日(水) 10時～11時30分	乳幼児の食生活 (栄養士による簡単な おやつ作りと座談会)	未就園児 (2・3歳児) の親子 15組
和久野保育園 募23-2458	11月15日(火) 10時～11時15分	手作りおやつの話(試食) 手遊び、育児相談	未就園児の親子 15組
柳川保育園 募25-1210	11月4日(金) 10時～11時	パネルシアター鑑賞 踊り、遊具遊び	未就園児の親子 20組
気比保育園 募22-1312	11月8日(火) 10時～11時15分	作って遊ぼう (自然物や廃品を使って)	未就園児の親子 10組
松乃栄保育園 募23-0320	11月9日(水) 10時～11時	年長児と一緒に遊ぼう	未就園児の親子 10組
黒河保育園 募22-1147	11月16日(水) 9時30分～11時	造形遊び	未就園児 (2歳児) の親子 10組
晴明保育園 募22-1460	11月17日(木) 10時～11時	親子で一緒に遊ぶ スタンピング遊び	未就園児の親子 15組
東郷保育園 募25-4761	11月22日(火) 10時～11時	同年齢の子どもたちと遊ぶ (運動遊び・簡単なもの作り)	未就園児の親子 10組

電話での申込みが必要です。持ち物など詳しいことは各保育園にお問い合わせください。開放日の変更等がありますので、事前に各保育園にお問い合わせください。

### 健康・福祉

### 禁煙にチャレンジしませんか?

たばこをやめたいけど、なかなかやめられないというあなた! 健康管理センターではあなたの禁煙を応援します。

内容 個人面接や電話を中心とした保健師による禁煙サポート(3カ月)

問合せ 健康管理センター 25・5311

### その他

### 職場での悩みごと 無料相談会

解雇・賃金など労使関係のお悩みに弁護士等がお答えします。

とき 11月13日(日) 13時30分～17時

予約不要・秘密厳守

ところ 勤労福祉センター

問合せ 福井県労働委員会 0776・20・0597

### 雇用・年金なんでも相談会

とき 10月21日(金) 10時～15時

ところ 市役所1階市民ホール

対象 労務・労災問題、雇用問題、年金問題でお悩みの方

参加費 無料

問合せ 福井県社会保険 労務士会嶺南支部

24・3313

### 敦賀きらめき温泉リラ・ポート 臨時休館のご案内

休館日 11月14日(月)～16日(水)

内容 館内総合メンテナンス点検のため

問合せ リラ・ポート 24・1126

### 11月9日は「119番の日」

119番への通報は、落ち着いて、正確に伝えましょう。

敦賀美方消防組合



### 図書館だより

### 新着図書のご案内

8月、9月に入った図書の中から紹介します。

- グロテスクな教養
  - 子供の喪失と悲しみを癒すガイド
  - 美智子皇后と雅子妃平民妃十年の苦悩
  - 会社はだれのものか
  - 私の脳はなぜ虫が好きか?
  - 栗原はるみ私の大好きな野菜料理
  - 無農薬で庭づくり
  - 「容疑者室井慎次」完全FILE
  - 美人の日本語
  - もうひとつのグッドラック物語
  - 七悪魔の旅
  - 星になった少年 など
  - (一般書795冊・児童書245冊)
- なお、新着図書案内一覧表は図書館に置いてありますので、ご利用ください。

### 名作アニメシアター

とき 11月19日(土) 14時～

### おはなしポケット

とき 11月26日(土) 14時～

### 11月の休館日

- ◆ 毎週月曜日
- ◆ 17日(資料整理日)
- ◆ 20日(第3日曜日)

毎週金曜日は20時まで開館しています。

問合せ 市立図書館 22-1868



いきいき総合健診

今年度最終です。まだ受けていない方はぜひどうぞ！

11月11日(金) 健康管理センター  
※必ず電話で申し込みください。

健診項目	受付時間	対象
胃がん検診	8時～9時	40歳以上
いきいき健診♥	9時～10時30分	
肺がん・結核検診		
大腸がん検診		
骨密度測定	13時15分～14時15分	50歳以上
前立腺がん検診		20歳以上

♥前立腺がん検診、B型・C型肝炎ウイルス検査を同時に行います。

【前立腺がん検診】 《対象》50歳以上の男性 《料金》500円

【B型・C型肝炎ウイルス検査】

《対象》過去に肝炎ウイルス検査を受けていない方で、平成17年4月2日～平成18年4月1日の間に40歳・45歳・50歳・55歳・60歳・65歳・70歳になる方、広範な外科的手術を受けたことがある方、妊娠・分娩で多量出血したことのある方 《料金》700円(健診料は別途必要です)

健診・がん検診を受けましょう！

項目	フレッシュ健診	子宮がん検診	大腸がん検診
対象年齢	19歳～39歳	20歳以上	40歳以上
受付時間	13時～14時	13時～14時	
料金	800円	600円	500円
実施日および会場	11月29日 健康管理センター	29日 健康管理センター	健康管理センターまたは各健診・がん検診会場で容器を配布・回収します
注意事項	直接、会場へお越しください	子宮がん検診は、市内の指定医療機関でも受けられます。料金：1,700円(必要な方のみ子宮体部検診+800円) 受診券が必要ですので、希望の方は電話で健康管理センターまで申し込みください。	申し込みが必要です

乳がん検診を追加実施します。

12月13日(火) 健康管理センター 《定員》先着40人(予約制)

※必ず電話で申し込みください。

健診項目	受付時間	対象	料金
乳がん検診	13時15分～14時15分	40歳以上	1,300円

休日急患診療

内科・小児科・歯科	休日急患センター (中央2 幕25-5311)
産科	市立敦賀病院 (三島1 幕22-3611)
外科系医	10月16日 はぎはら整形外科(木崎 幕20-0811) 10月23日 山本整形外科医院(三島3 幕23-5477) 10月30日 いちはし整形外科(榎林 幕20-1825) 11月3日 林病院(木崎 幕22-0953) 11月6日 国立福井病院(桜ヶ丘 幕25-1600) 11月13日 泉ヶ丘病院(泉ヶ丘 幕22-7700) 11月20日 神谷整形外科医院(清水2 幕22-4874) 11月23日 加藤胃腸科医院(新島島 幕25-6888) 11月27日 和久野医院(和久野 幕22-3080)

\*いずれも診療時間は9時～12時、13時～17時です。受診の際は必ず健康保険証および内服中の薬がある場合は内服薬または薬剤名を書いた紙等を持参してください。  
\*外科系医は都合により変更する場合がありますので、あらかじめ電話で確認してください。

ガードレールへの金属片付着は、ほとんど車の接触が原因と判明しました



6月に、国道8号奥野付近で見つかった破片

全国のガードレール(車両用防護柵)にて発見された多数の付着金属片は、国の調査により原因のほとんどは車の接触によるものと判明しました。

金属片を発見されたり、車の接触事故でガードレールを損傷された方は、交通安全のために早急にお知らせください。

連絡先

土木課 ☎ 22-8136

健康コラム連載

⑥ ちよっと気になる前立腺がん

敦賀市健康管理センター 保健師 田村 美穂



朝夕すっかり涼しくなってきました。皆さんお元気ですか。今回は、「前立腺がん」についてお話しします。高齢化と食生活の欧米化による影響で前立腺がんは増加傾向です。特に50歳以上の熟年男性の皆さん、他人ごとではないですよ！

●前立腺って何？●

前立腺は、男性だけにある臓器です。尿の通り道である尿道の周りを取り囲むようにあります。通常はクルミ程の大きさで、重さは15g程の小さな臓器です。前立腺の働きは、まだわからないところが多くありますが、精液の一部を作っていると言われてます。この小さな臓器である前立腺が熟年男性を悩ますことになるのです。

●こんな症状はありませんか？●

最近、尿が出にくい、少しずつ尿が出て時間がかかる、尿の回数が多い(特に夜間)、残尿感がある、腹部が張るなど。このような

症状に悩んでいる方、前立腺がんの可能性があります。

●検診は採血だけでOK●

前立腺がんは初期には、ほとんど自覚症状はありません。症状がある人はもちろんのこと、たとえ症状がなくても50歳を超えたら定期検診の受診をお勧めします。「前立腺がん検診ってどんなことをするのだろう」と不安に思われるかもしれません。しかし前立腺がんはわずかな血液で簡単に分かります。この検査をPSA検査と言います。血液の中にPSA(前立腺特異抗原)という物質が異常に増加していないかを調べます。(前立腺がんができると、血液中のPSAが増加します。)

この検査は敦賀市でもいきいき検診と同時に実施しています。50歳を過ぎた男性のみならず、前立腺がん検診を受けてみませんか？

次回は「たばこ」について、お伝えします。

相談ごと

項目	月 日	時間	場 所
消費生活	11月17日(木)	13時30分～15時30分	ポー・トン(中央1)
行政	11月9日(水)	10時～14時	福祉総合センター「あいあいプラザ」(東洋町・幕22-3133)
税金	11月1日(火)	13時～15時30分	
結婚問題	11月8日・15日・22日(火)	13時30分～15時30分	
心配ごと	11月2・9・16・30日(水) 11月20日(日)	10時～14時	
法律	11月2日(水)・16日(水) 11月20日(日)		
人権	11月2日(水)・16日(水)		
年金		13時45分～15時30分	
介護	毎日(第1・3土曜日は休み)	8時30分～21時	
知的障害者福祉	11月9日(水)	13時30分～15時30分	
家庭教育	毎週火～日曜日(第3日曜日は休み)	9時～17時	
学校教育	毎週月～金曜日		
いじめ110番	毎週月～金曜日	8時30分～15時	
育児電話	毎週月～金曜日(土曜日は午前中)		
女性相談窓口	毎週火、木、金、土曜日 女性相談員が相談を受けます	9時～17時	

の相談は、国民の祝日・振替休日は休みとなります。

敬吊塔

謹んでお悔やみ申し上げます。  
9月1日～9月30日 (敬称略)

相生町	千田和三郎(76)	山 泉	辻岡きみ子(83)
長 谷	荒井 正芳(81)	筋生野	酒井五郎作(78)
新和1	西澤 進(66)	松栄町	馬路 久男(78)
松葉町	小林紀世子(70)	田 結	川野 富子(86)
松原町	小出 直美(37)	中 金井	克彦(37)
呉竹1	上野山 清(77)	松葉町	美濃多美枝(69)
岡山2	林 英太郎(90)	津内2	大岸 勇(82)
清水2	下野 悦二(73)	砂 流	竹藪 春次(70)
榎 川	鶴田 愛華(3)	泉ヶ丘	木内のぶゑ(94)
市野々2	橋本 留藏(89)	古田刈	川端 了(80)
木 崎	古川 芳一(70)	追 分	竹腰 一男(90)
昭和2	中村 一(76)	呉竹1	池本 憲一(58)
天筒町	二元しすゑ(83)	本町2	遠藤 清一(67)
榎 川	小西ミサオ(83)	元比田	北越つな子(81)
桜ヶ丘	末永由二郎(80)	新和1	矢路はる子(67)

# 11月 休日急患診療・健康・相談 目次 カレンダー

日	月	火	水	木	金	土
		税金相談 菊花大会&ガーデニングフェア・敦賀らん展 10月29日~3日 (P14) 1日入園 (P17)	心配ごと相談 法律相談 人権相談 1歳6か月児健診 受付 13:00~13:30	文化の日 3 林病院 ☎22-0953	1日入園 (P17) 4	海外情報セミナー (P18) 5
6 国立福井病院 ☎25-1600	ママパパセミナー (助産師コース) 13:30 7	結婚・婦人相談 すくすく健康相談 (P16) 街頭献血 (P14) 8	心配ごと相談 行政相談 知的障害者福祉相談 3歳児健診 受付 13:00~13:45 あそびのひろば (P16) 寄せ植え講座 (P18) 9	心に響くお話講座Ⅰ (P18) 10	いきいき総合健診 11	市連合婦人会 50周年式典 (P14) 敦賀市民歴史講座 (P18) 12
「福井の太鼓」(P15) 職場での悩みごと相談会 (P19) 13 泉ヶ丘病院 ☎22-7700	リラポート 臨時休館 ~16日 (P19) 14	結婚・婦人相談 ママパパセミナー (マダニティライフ) 10:00 内科医師の健康相談 (P19) 15	心配ごと相談 法律相談 人権相談 3歳児健診 受付 13:00~13:45 16	消費生活相談 1歳6か月児健診 受付 13:00~13:30 心に響くお話講座Ⅱ (P18) 17	エンゼルセミナー 13:30 18	名作アニメシアター (P19) 19
心配ごと相談 法律相談 敦賀ふくまつり (P15) 20 神谷整形外科医院 ☎22-4874	21	結婚・婦人相談 歯の健康セミナー (子ども) 10:30 すくすく健康相談 (P16) 22	23 加藤胃腸科医院 ☎25-6888	心に響くお話講座Ⅲ (P18) 24	25	おはなしポケット (P19) 26
REINAN 国際交流のつどい (P15) 子どもかるた大会 (P16) 27 和久野医院 ☎22-3080	7か月児すくすく相談 受付 9:30~13:00~ 28	フレッシュ健診 子宮がん検診 29	心配ごと相談 出前講座 友だちにならしましょう (P16) 30	<div style="border: 1px solid red; padding: 5px;"> <p><b>【休日急患診療】</b></p> <ul style="list-style-type: none"> <li>●外科系 → 赤字表記の医療機関</li> <li>●内科・小児科・歯科 → 休日急患センター ☎25-5311</li> <li>●産科 → 市立敦賀病院 ☎22-3611</li> </ul> <p>詳しくは20ページをご覧ください。</p> </div>		
<div style="border: 1px solid green; padding: 5px;"> <p><b>【健康】</b></p> <ul style="list-style-type: none"> <li>●濃い緑字 → いずれも会場、問合せは健康管理センター ☎25-5311</li> <li>※母子健康手帳を持参してください。</li> <li>●薄い緑字 → 詳しくは20ページをご覧ください。</li> </ul> </div>		<div style="border: 1px solid purple; padding: 5px;"> <p><b>【相談】</b></p> <p>上記のほか、介護・介護保険相談、学校教育相談、いじめ110番、育児電話相談、家庭教育相談、女性相談もあります。詳しくは21ページをご覧ください。</p> </div>				

行事の詳細は ( ) 内のページをご覧ください。上記カレンダーは9月30日現在のものです。今後の行事等は行政チャンネルでお知らせします。

**広報つるが** 平成17年11月号  
No.765 平成17年10月11日発行  
発行：敦賀市 編集：企画部広報広聴課  
〒914-8501 敦賀市中央町2丁目1-1  
☎0770-22-8112 ☎0770-22-8174  
電子メール kouhou@ton21.ne.jp  
印刷：若越印刷株式会社

**敦賀市の広報**  
広報つるが 毎月第2火曜日発行  
行政チャンネル (RCN 4チャンネル)  
毎日6時~24時放映 (週3回入替)  
ホームページ <http://www.ton21.ne.jp/>

がいないことです。 (赤)

な。問題は一緒にいてくれる友達

いっつかはLEEVEで本場所を見たい

破ったあの一番。忘れられませんか。

もちらん大徹。大徹が千代の富士を

に相撲を見てました。好きはよく一緒

だっただけで、帰ってきたてはよく一緒

僕は大の相撲好き。昔はあちゃん子

初めて生で相撲を見ました(阿曾)

ている街が敦賀市だと思えます。(團)

です。そういつたあつたかさを持つ

の力で解決していくべきだと思っ

います。こういった問題こそ、地域

もを持つ親として、とても悲しく思

びなどでよく聞きますね。私も子ど

じなどよく聞きますね。私も子ど

もを持つ親として、とても悲しく思

います。こういった問題こそ、地域

の力で解決していくべきだと思っ

です。そういつたあつたかさを持つ

ている街が敦賀市だと思えます。(團)

初めて生で相撲を見ました(阿曾)

僕は大の相撲好き。昔はあちゃん子

だっただけで、帰ってきたてはよく一緒

に相撲を見てました。好きはよく一緒

もちらん大徹。大徹が千代の富士を

破ったあの一番。忘れられませんか。

いっつかはLEEVEで本場所を見たい

な。問題は一緒にいてくれる友達

がいないことです。 (赤)

今月の表紙  
はっけい、のんっけい!

街角スケッチでも取り上げた阿曾の  
相撲甚句での1コマです。タオルのま  
わしを締めた2人が、行事の掛け声に  
合わせていざ勝負。たくさん声援を  
浴びながら相撲をとっていました。声  
援は「がんばれ」より「かわいい」  
の方が多かった気がします。

今回の特集でもあり  
ました。最近、子ど  
も虐待の話題をテレ  
ビなどでよく聞きますね。私も子ど  
もを持つ親として、とても悲しく思  
います。こういった問題こそ、地域  
の力で解決していくべきだと思っ  
です。そういつたあつたかさを持つ  
ている街が敦賀市だと思えます。(團)