

水防訓練を行います

当日、土のう積みなどの水防工法の実践や、ヘリコプターによる救助訓練を行います。訓練会場周辺の皆様には大変ご迷惑をおかけしますが、ご協力をお願いいたします。

とき 6月2日 9時～11時30分

ところ 古田刈公園

問合せ 土木課 専22・8136

敦賀美方消防組合 専23・4511

消費生活相談

悪質商法などによる被害や苦情等消費生活全般に関する相談に応じるため、県から専門の相談員が派遣されます。お気軽にご利用ください。

とき 毎月第2火曜日 9時～17時

ところ 市役所1階相談室

問合せ 生活防災課 専22・8115

春の行政相談週間

5月21日(月)～27日(日)

道路の整備や福祉など、県・市の行政に対しての苦情や意見等の巡回行政相談を実施します。

とき 5月25日 9時～12時

ところ 愛発公民館

本市では、総務大臣より委嘱された2人の行政相談員が無料で相談に応じています。

行政相談委員

中村 幹彦

西山 繁子

毎月、定例相談も行っていますので、お気軽にご相談ください。(17ページ右下参照)

問合せ 生活防災課

専22・8115

卸売業・小売業事業所の皆さんへ 統計調査にご協力ください

6月1日を基準日として、平成19年商業統計調査を行います。

卸売・小売業を営む事業所の分布状況や販売活動等の実態調査のため、5月下旬から調査員がお伺いします。

調査票に記入していただいた内容については統計法に基づき秘密が厳守されますので、正確なご記入をお願いします。実施主体 経済産業省・福井県・敦賀市

問合せ 総務部総務課

専22・8101

歯の健康を守る

歯の健康を守る

県民の歯を守る週間(6月1日～7日)にあわせて「歯の健康を守る」を行います。この機会にぜひ、お口の健康状態をチェックしましょう!



とき 6月3日 11時～15時

ところ ポー・トン1階

内容 歯科検診と相談、歯みがき指導、フーセン・歯ブラシの配布など

問合せ 健康管理センター 専25・5311

各流春の茶会

とき 5月20日 12時～16時

ところ 西福寺

料金 一席250円(当日受付でお求めください。)

茶席

裏千家 和風会

遠州流 澄樹会

煎茶道方円流 青風会

音楽

生田流 宮城社土筆会

つるが都山流尺八



岳心流つるが岳心会

岳心流つるが岳心会

琴城流大正琴道の会敦賀支部

琴名流大正琴研究会敦賀すみれ会

能楽 謡曲 白百合会

問合せ 敦賀市文化協会 専21・2229

文化展

花が見頃のさつき、春の山野草、盆栽、ちぎり絵、編物を展示します。さつきの手入れなどミニ講習会も開催します。

とき 6月1日 9時～12時

敦賀港芸術村物語：第2章：クラフトマーケット

2007

ものつくりをテーマに開催します。全国各地から自慢の作品がところせましと並びます。木

9時～18時

(最終日は16時まで)

ところ プラザ萬象

問合せ 敦賀市文化協会

専21・2229

市立博物館

展示のお知らせ

6/13 終り 7/16 豺

「夏の館藏品展」

寄贈された郷土画家・内海吉堂の作品をはじめ、館藏品の中から夏にちなんだ作品を紹介します。

休館日 毎週月曜日

7月16日を除く。

開館時間 10時～17時

入場料 一般 200円

高校生・小中学生 50円

問合せ 市立博物館

専25・7033



図書館 だより

6月の休館日 ◆毎週月曜日 ◆17日(第3日曜日) ◆21日(資料整理日)

※毎週金曜日は20時まで開館しています。

問合せ 市立図書館 専22-1868

6月の行事案内

6/2 (土) 14時～ アニメ世界昔ばなし

6/9 (土) 14時～ おはなしポンポン

6/15 (金) 16時～ ママのおひざ ※ところ：粟野公民館

6/16 (土) 14時～ おはなしと かみしばいの会

6/23 (土) 14時～ おはなしポケット



4月 貸し出しベスト

順位	書名	著者名
1位	赤い指	ひがしのけいご 東野 圭吾
1位	名もなき毒	宮部 みゆき
1位	手紙	東野 圭吾
◆児童書		
1位	かいけつゾロリの大金もち	原 ゆたか
2位	ハリー・ポッターと 謎のプリンス 上・下	J. K. ローリング
2位	かいけつゾロリ まもるぜ! きょうりゅうのたまご	原 ゆたか

恩給欠格者、戦後強制抑留者、引揚者の皆様へ

「特別慰労品」を贈呈

旧軍人等で恩給等を受けていない恩給欠格者、戦後、ソ連やモンゴルに強制抑留された方、終戦に伴い本邦以外の地域から引揚げられてこられた方の「ご本人」に、あらためて慰藉の念を表すため、内閣総理大臣名の「特別慰労品」を贈呈しています。

請求期間 4月1日～

平成21年3月31日

請求方法 福祉保険課に用意してある請求書類で

請求ください。

過去に内閣総理大臣名の書状等を受けた方、書状等の請求をしなかった方も対象です。

問合せ

独立行政法人

平和祈念事業特別基金

番0120・234・933

URL <http://www.heiwa.go.jp>

福祉保険課 専22・8118

いきいき長寿講座

◎健康体操編

とき 6月14日(木)～7月26日(木)の毎週木曜日(6月28日を除く)全6回

内容 ボール等を使った体力づくり

◎気功編

とき 6月18日(木)～7月30日(木)の毎週月曜日(7月16日を除く)全6回

内容 気功で体力づくり

両講座ともに

対象 健康の向上を目指す

ところ 60歳以上の方

定員 40人

受講料 無料

申込み



長寿福祉課および各公民館に備え付けの受講申込書に所要事項を記入の上、5月29日(木)までに長寿福祉課へ提出してください。

問合せ 長寿福祉課 専22・8124



敦賀市手話奉仕員養成講習会 受講生募集

とき 7月13日(金)～平成20年1月25日(金) 毎週金曜日19時～21時 毎月第4土曜日9時～13時
ところ あいあいプラザ他
対象 市内在住または在勤の方で手話を学習しようとする意欲のある方
定員 40人(先着順)
締切り 6月22日(金)
問合せ・申込先 福祉保険課障害福祉係 専22-8176

耳科診断、補装具(車いす・補聴器など)相談

とき 6月28日(木)

受付13時～14時

耳科医による医学的診断は、14時より開始します(受付順)。その他は受付後、随時開始します。

ところ あいあいプラザ

内容

耳科診断
耳科医による医学的診断、聴力測定、医療相談
診断および検査料は無料です。補装具相談
県総合福祉相談所による補聴器、車いす交付判定等の相談

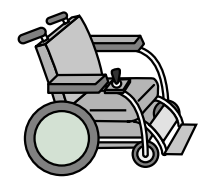

問合せ 福祉保険課

専22・8176

講座・教室

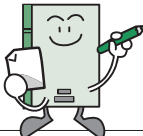

人間関係学講座Ⅱ

「人生に、きびすを返す」
～ふつてんの寅さんと人間模様～

とき 6月23日(木)

10時～11時30分

ところ 敦賀短期大学
内容 寅さんを題材に今の人間関係について考えていきます。

講師 敦賀短期大学教授 地域交流センター長 龍谿 乗峰 氏

対象 市内在住・在勤の方

定員 40人

問合せ 生涯学習課

専25・8318

敦賀市民歴史講座

「謎の大王 継体天皇を探る」

とき 6月23日(木) 14時～16時

ところ 市立図書館
演題 継体天皇と日本の古代

講師 堺女子短期大学准教授 水谷 千秋 氏

定員 100人(先着順)

問合せ 気比史学会(概谷)

専22・3632

国立病院機構福井病院 市民公開講座

とき 6月9日(木) 14時～16時

ところ 栗野公民館

演題 講演 メタボリックシンドローム
講師 循環器科医師 豊田 清浩 氏

らく楽元気体操についての話 測定・相談

参加費 無料

問合せ 国立病院機構福井病院

専25・1600

6月 市民ギャラリー
【洋画】
<敦賀美術作家協会>
「UNIT I」
「UNIT II」
しばた 柴田 くにひこ 邦彦
6月1日(木)～29日(木)
市役所市民ホール

人間ドック 受診者募集



対象 国民健康保険に加入している35歳以上で保険税完納の方
定員 1日ドック (男)50人(女)50人
2日ドック 60人
脳ドック(単独) 20人
脳ドック(他のドックと併用) 60人
期間 7月～平成20年2月

済生会病院1日ドックは10月～平成20年3月
診療機関 市立敦賀病院、福井県済生会病院
負担金
▶1日ドック (男) 17,000円 (女) 18,000円
▶2日ドック 市立敦賀病院 26,000円(男女共)
済生会病院 (男) 27,000円 (女) 28,000円
▶脳ドック 市立敦賀病院 17,500円 (他のドックと併用 12,500円)
済生会病院 16,500円 (他のドックと併用 14,500円)

負担金は全費用のおよそ4割となっています。
検査内容
▶1日ドック 肝機能・心電図・胃X線・胸部X線など
▶2日ドック 1日ドックのほかに糖負荷試験など
申込み 6月6日(木)(当日消印有効)までに、往復はがきに住所・氏名・年齢・電話番号・希望病院・希望ドックを記入の上、申し込みください。
応募多数の場合は、前年度受診されていない方を優先に抽選となります。
必要事項が記入されていない場合、申し込みが無効となりますのでご注意ください。

抽選日 6月8日(金)
抽選結果 はがきでお知らせします。
受診申込
6月21日(木)に市役所講堂で、抽選結果番号順に受け付けます。抽選結果のはがき・印鑑・国民健康保険証・負担金を持参してください。

問合せ・申込先
〒914-8501 敦賀市中央町2丁目1-1
敦賀市役所福祉保険課
「人間ドック受診」係 専22-8118

びよびよるば

● パパと遊ぼう

お父さんと一緒に好きな遊びを楽しみます。とき 6月9日 午前中
ところ 子育て総合支援センター
対象 未就園児の親子
申込みはいりません。



● ベビーマッサージ

塚本由美子助産師による赤ちゃんのためのマッサージ実践指導や保育士による触れ合い遊びをします。とき 6月14日 13時30分～14時30分
ところ 子育て総合支援センター
対象 まだ一度も参加されていない未就園児(9カ月未満)の親子25組
申込み 5月31日 電話で受付

問合せ・申込先 子育て総合支援センター
☎22・0147

春の天体観望会

とき 5月19日 19時～20時30分
(受付は18時30分)

ところ こどもの国
内容 土星を中心に星を観察
定員 50人(先着順)
幼児小学生は保護者同伴のこと
申込み 5月11日 9時～電話
またはこどもの国窓口にて受付
曇天、雨天のときはプラネタリウムで星空の解説をします。
問合せ・申込先 こどもの国
☎25・7879

敦賀市ハートフル・スクール
「いじめ110番・フリーダイヤル開設
～いじめのことで悩んでいる人に～」
**いじめ110番フリーダイヤル
0120-96-8104**
相談機関 敦賀市ハートフル・スクール
受付時間 月～金曜日 9時～17時
(土日祝はお休み)
相談内容 「いじめ」に関する悩み・相談
秘密は守ります

子育て情報

お子さんと楽しく遊んだり、子育てについて一緒に話をしてみませんか。各園では季節にあわせた内容を用意して、皆さんのお越しをお待ちしています。一緒に子育てを楽しみましょう。

育児教室 ※対象は未就園児の親子に限ります。

とき	ところ	内容	定員
6/19(火) 10:30～11:30	沓見保育園 ☎25-4762	子育てについて講話	15組

1日体験保育

とき	ところ	内容	定員
6/5(火) 10:00～11:30	気比保育園 ☎22-1312	未満児と一緒に園庭で遊ぶ	10組 (1・2歳児のみ)
6/12(火) 10:00～11:30	黒河保育園 ☎22-1147	園児と一緒に散歩 園庭で遊ぶ	10組 (2歳児のみ)
6/13(水) 9:30～11:00	藤ヶ丘保育園 ☎25-8854	親子で手作り楽器を作り リズム遊びを楽しむ	10組
6/14(木) 10:00～11:15	金山保育園 ☎22-2191	同年齢の子どもと遊ぶ	12組 (2歳児のみ)
6/15(金) 10:00～11:00	さみどり保育園 ☎22-1000	体を動かして遊ぶ (ダンス・手遊び・サーキット遊び) 看護師からのお話 (流行の病気について) ※水筒持参	15組 (2歳児のみ)
6/19(火) 10:00～11:00	榊林保育園 ☎25-7540	親子でふれあい遊び 体を動かして遊ぶ	10組
6/27(水) 9:45～11:00	松乃栄保育園 ☎23-0320	年長児と一緒に七夕飾りを作り、 笹に飾りつけ持ち帰る	10組
6/27(水) 10:00～11:15	和久野保育園 ☎23-2458	七夕飾り作り *お母さんのスリッパ持参	15組 (1・2歳児のみ)

★電話での申し込みが必要です。
★持ち物など詳しいことは、各保育園に問い合わせください。
★開放日の変更等がありますので、事前に各保育園に問い合わせください。



幼稚園

すこやか子育て相談室
直接、各幼稚園へ申し込みください。
(電話でも可)
育児相談も行います。

●敦賀北幼稚園 ☎22-5875
対象 3歳児の未就園児
定員 各回 親子10組
参加費 無料

5/23(水) 9:30～11:00	・園児と一緒に室内の遊具で遊ぶ ・親子で手遊びやふれあい遊びを楽しむ
6/14(木) 9:30～11:00	・園児と一緒に好きな遊びを楽しむ ・親子で水や砂を使って遊ぶ
7/6(金) 9:30～11:00	・園児と一緒に好きな遊びを楽しむ ・園の七夕会に親子で参加する

●松陵幼稚園 ☎25-8240
対象 3歳児の未就園児
定員 各回 親子20組
参加費 無料

5/23(水) 9:30～11:00	・園児と一緒に室内の遊具で遊ぶ ・親子体操や手遊びをして遊ぶ
6/14(木) 9:30～11:00	・園児と一緒に戸外で遊ぶ ・親子でゲームをして遊ぶ
7/5(木) 9:30～11:00	・親子で水や砂を使って遊ぶ

育児サポート教室
～食育～
乳幼児の食事についてお話を聞きます。とき 6月27日 10時～11時
ところ 子育て総合支援センター
対象 離乳食後期(9～11カ月)の乳児の親子15組
申込み 6月13日 電話で受付
問合せ・申込先 子育て総合支援センター
☎22・0147



すくすく健康相談
身長・体重の計測を行うほか、子育てや健康に関する心配ごとなどについて保健師が相談に応じます。また、歯科衛生士による歯の相談を行います。とき 6月12日 9時～12時、13時～16時
6月12日 10時～11時30分
歯科相談はのみとなります。



ところ 子育て総合支援センター
相談を希望される方は、母子健康手帳を持参してください。
問合せ 子育て総合支援センター
☎22・0147



児童手当制度が拡大!
3歳未満の児童手当が一律月1万円になります

4月1日から3歳未満の乳幼児の養育者に対する児童手当の額が、第1子、第2子について倍増され出生順位にかかわらず一律月1万円となりました。

※今回の改正では受給者は手続きを行う必要はありません。

改正前

年齢	1人目	2人目	3人目～
0～12歳	月額 5,000円	月額 5,000円	月額 10,000円

改正後

年齢	1人目	2人目	3人目～
0～2歳	月額 10,000円	月額 10,000円	月額 10,000円
3～12歳	月額 5,000円	月額 5,000円	月額 10,000円

◎詳しくは児童家庭課まで ☎22-8125

スポーツ・その他

健康バランス体操教室

ゆっくりとした運動や心身をリラクゼーションさせる呼吸法を学びます。

■体験コース（一般の方対象）

とき 6月28日 10時～11時30分
 参加料 300円（保険料含む）

■5回コース

（会員・一般の方対象）

とき 7月5日～8月2日の毎週木曜日 計5回
 10時～11時30分
 参加料 1,500円（保険料含む）

体験コース・5回コースともに

ところ 総合運動公園研修室
 対象 50歳以上の方40人
 申込み 6月15日 9時～
 スポーツ振興課窓口で受付（先着順）
 問合せ スポーツ振興課（総合運動公園内）
 専22・8155

バランスアクア教室（中級コース）

水の中でのバランス運動を行います。

とき 6月29日～7月13日の毎週金曜日 計3回

10時～11時30分

ところ 総合運動公園プール

対象 18歳以上の方30人
 参加料 500円（保険料）

施設使用料（市内一般300円）が別途必要

申込み 6月15日 9時～

スポーツ振興課窓口で受付（先着順）

問合せ スポーツ振興課（総合運動公園内）
 専22・8155

県外優秀校招待

野球試合（高校の部）

招待校

岐阜県立岐阜商業高等学校
 （春夏あわせて52回甲子園出場、優勝4回・準優勝6回）

とき 5月26日 14時～

岐阜商業 vs 敦賀

5月27日 9時30分～

岐阜商業 vs 敦賀気比

13時30分～

岐阜商業 vs 敦賀工業

ところ 総合運動公園野球場

入場無料、雨天中止（小雨の場合、グラウンドコンディションが良ければ行います）

問合せ スポーツ振興課（総合運動公園内）

専22・8155



狩猟免許試験

（農業者の方へ）補助制度が新設

網・わなおよび銃による狩猟には免許が必要です。本年度の試験は次の通り行われます。

また、鳥獣被害でお困りの市内の農業者に、狩猟免許準備講習会の費用を補助（諸要件有）します。

とき 7月22日 専22・8155

ところ 三方公民館（若狭町）

申請期限 6月1日 専22・8130

問合せ 農務課

休日急患診療

内科・小児科・歯科	休日急患センター（中央2 ☎25-5311）
産科	市立敦賀病院（三島1 ☎22-3611）
外科系医	5月13日 和久野医院（和久野 ☎22-3080） 5月20日 加藤胃腸科医院（新島 ☎25-6888） 5月27日 泉ヶ丘病院（泉ヶ丘 ☎22-7700） 6月3日 いちはし整形外科（榎林 ☎20-1825） 6月10日 せきクリニック（御名 ☎21-2000） 6月17日 はぎはら整形外科（木崎 ☎20-0811） 6月24日 神谷整形外科医院（清水2 ☎22-4874）
*いずれも診療時間は9時～12時、13時～17時です。受診の際は必ず健康保険証および内服中の薬がある場合は内服薬または薬剤名を書いた紙等を持参してください。 *外科系医は都合により変更する場合がありますので、あらかじめ電話で確認してください。	

6月 健康診・がん検診

～年に1度は受けましょう～

問合せ・申込先 健康管理センター ☎25-5311

	フレッシュ健診	いきいき健診 ※①	歯ッピー検診	胃がん検診	レディース検診 ※②	大腸がん検診
対象	19歳～39歳	40歳以上	19歳以上	40歳以上	子宮がん 20歳以上 乳がん 40歳以上 骨密度測定 40歳以上	40歳以上
料金	800円	いきいき健診 1,300円 肺がん・結核検診 200円	無料	900円	子宮がん検診 600円 乳がん検診 1,300円 骨密度測定 500円	500円
70歳以上は無料です。						
受付	13時～14時	▶ 6日(水) 中郷体育館 9時30分～10時30分 ▶ 14日(木) 色浜ふれあい会館 13時30分～13時50分 縄間ふれあい会館 14時40分～15時 ▶ 20日(水) 愛発公民館 ▶ 29日(金) 沓見公会堂	13時～14時	9時～10時	13時15分～14時15分	
実施日	6月 21日(木) 栗野公民館 歯ッピー検診を同時に実施します		21日(木) 栗野公民館 <先着70人>	▶ 6日(水) 中郷体育館 9時～10時30分 ▶ 16日(土) 健康管理センター ▶ 26日(火) 健康管理センター	▶ 3日(日) 西公民館 (乳がんのみ) ▶ 6日(水) 中郷体育館 ▶ 16日(土) 健康管理センター ▶ 21日(木) 栗野公民館 (子宮がんのみ) 13時～14時	健康管理センター、または各健診・がん検診会場で容器を配布・回収します

★予約制になりました！必ずお申し込みください★

※① いきいき健診と同時に、前立腺がん検診とB型・C型肝炎ウイルス検査を行います。
 【前立腺がん検診】 対象：50歳以上の男性 料金：500円
 【B型・C型肝炎ウイルス検査】 対象：40歳到達者 料金：700円

※② 子宮がん(頸部)検診は、市内の指定医療機関でも受けられます。
 料金：1,700円（必要な方のみ子宮体部検診+800円）
 受診券が必要です。希望の方は健康管理センターまで申し込みください。

相談ごと

項目	月日	時間	場所
消費生活	6月7日(木)・21日(木)	13時30分～15時30分	ポータン(中央1)
	6月12日(火)	9時～17時	市役所1階相談室 生活防災課で受付をしてください
行政	6月13日(水)・27日(水)	10時～14時	
結婚問題	6月12・19・26日(火)	13時30分～15時30分	
心配ごと	6月6・13・20・27日(水)		
法律	6月6・20日(水)	10時～14時	福祉総合センター「あいあいプラザ」(東洋町・専22-3133)
人権	6月1日(金)、6・20日(水)		
年金	6月27日(水)	13時30分～15時30分	
介護	毎日(第1・3土曜日は休み)	8時30分～19時	
知的障害者福祉	6月13日(水)	13時30分～15時30分	
家庭教育	毎週火～日曜日(第3日曜日は休み)	9時～16時	少年愛護センター(東洋町・番0120-090523)
学校教育	毎週月～金曜日		ハートフル・スクール(鋳物師町 専22-7072) 専22-8151 番0120-96-8104(ハートフル・スクール)
いじめ110番	毎週月～金曜日	9時～17時	
育児電話	毎週月～金曜日	8時30分～15時	専22-1460(晴明保育園)
	毎週月～金曜日(土曜日は午前中)	8時30分～17時15分	専21-1151(子育て総合支援センター)
女性相談窓口	毎週火、木、金、土曜日 女性相談員が相談を受けます	9時～17時	男女共同参画課(三島2 専23-5411)

の相談は、国民の祝日・振替休日は休みとなります。

敬弔塔

謹んでお悔やみ申し上げます。
 4月1日～4月25日 (敬称略)

舞崎2	寺谷すみ子(82)	蓬萊町	伏木一(80)
山泉	小谷康文(55)	松島町	中村英明(72)
御名	野島敦子(74)	高野	川越堅忍(93)
榎林	山本登(58)	元町	湊さき(93)
沢	宮村清司(80)	川崎町	矢田悦子(86)
相生町	野波弥太郎(53)	本町2	廣瀬早苗(85)
平和町	藤井徳三(81)	山泉	坂本和夫(54)
沢	平松ツルエ(76)	刀根	山崎春枝(82)
松栄町	杉本八重子(80)	泉ヶ丘	西野若子(75)
榎川	藤田重雄(97)	呉竹1	宮部しげ子(75)
駄口	篠原はな子(87)	港町	北野榮美子(82)
金ヶ崎	濱家武治(80)	相生町	田中貞三(77)
舞崎2	本郷ふみ(90)	足田	忝山孟(85)
萩野町	松宮久子(82)	泉ヶ丘	秋山賢藏(94)
呉竹1	武田ヨシ枝(80)	本町1	宮川敏雄(87)
金山	下野顯(72)	ひばりヶ丘	福島一郎(87)
新和2	大味功(79)	平和町	本郷幸治(73)
平和町	増田ヌイ(88)	角鹿町	山下勝子(68)
松原町	橋本繁一(69)	三島1	畑井仁太郎(94)
岡山1	松葉てい(89)	足田	岩井ゆく江(85)
相生町	豊田豊三(100)	津内1	吉田はつ子(91)
鋳物師	柴原幸一(81)	木崎	武内真二(24)