

暮らし

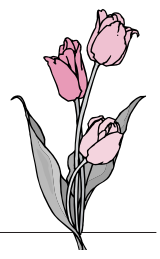

【固定資産税】 縦覧・閲覧ができます

【縦覧制度】
土地・家屋価格等縦覧帳簿の縦覧

納税者が、自分の土地や家屋の評価額を市内の他の土地や家屋の評価額と比較し、自分の土地や家屋の評価額が適正であるか確認することができます。

縦覧できる人

および提示いただくもの
固定資産税の納税者

運転免許証や健康保険証など本人確認ができるもの
納税者の代理人

免許証や健康保険証など本人確認ができるもの
土地に対する固定資産税のみを納税する人が家屋価格等縦覧帳簿を、家屋に対する固定資産税のみを納税する人が土地価格等縦覧帳簿を縦覧することはできません。

縦覧期間

4月1日 8時30分～17時30分
4月30日 8時30分～17時30分
(土・日曜日、祝日は除く)

縦覧場所 市役所税務課

【閲覧制度】

固定資産課税台帳の閲覧

4月1日 8時から通年で、固定資産課税台帳の登録事項を閲覧することができます。

縦覧できる資産

納税義務者

納税義務に係る資産

借地借家人等

権利目的の土地、家屋

縦覧できる人

および提示いただくもの
縦覧をする場合と同じです。

借地借家人等は賃貸借契約書等が必要となります。

閲覧手数料 1件200円

納税義務者は縦覧期間中は無料です。

閲覧場所 市役所税務課

問合せ 税務課 22・8108



もうすぐ春...

クマに注意してください!

春になるとクマは冬眠から目覚め、食べ物を求めて活動します。クマから身を守るため、次のことに心がけてください。

- ★登山や山菜採りにはラジオや鈴などを携帯し、自分の存在を知らせてください。
- ★早朝や夕方は山林への立ち入りを控えてください。
- ★山際など見通しよくしてください。
- ★山林付近では特に生ゴミの管理をお願いします。

民家近くでクマを目撃した場合は、農務課または警察署へご連絡ください。

▶連絡先 農務課 ☎22-8130
敦賀警察署 ☎25-0110

窓口受付業務の時間延長

多くの方が住所等を移動する3月・4月に、窓口の受付時間を延長しますのでご利用ください。

実施日

3月24日(木)～4月8日(水)

(土・日・祝日を除く)

延長時間

19時まで

受付の課

- 市民課・児童家庭課・介護保険課
- 上下水道課分室・地域福祉課
- 国保年金課・税務課・住宅政策課
- 学校教育課

問合せ 敦賀市役所

21・1111 暨

詳しくは受付の課へお問い合わせください。

土地家屋調査士 無料登記相談

とき 4月5日 10時～16時

ところ 西公民館

内容 土地境界問題、地目変更、分筆登記、建物の新築・取壊しの登記など

問合せ 福井県土地家屋調査士会
0776・33・2770

コミュニティバスの変更

4月1日より、次のとおり変更になります。

停留所の新設

【粟野中郷線】

上みどりヶ丘停留所を新設
他の停留所のダイヤに変更はありません。

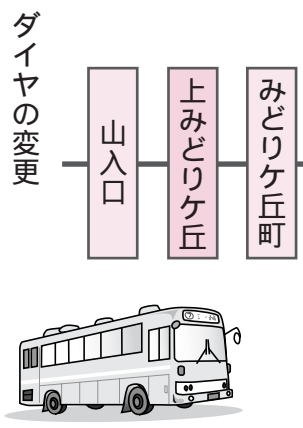

【愛発線】

ダイヤの変更
杉箸始発・敦賀駅行き
出発時刻 6時55分 6時45分
敦賀駅終便・杉箸行き
出発時刻 18時45分 18時55分
また、この2便は、月～金曜日は小河停留所に停車します。
詳しくはお問い合わせください。
問合せ 政策推進課 22・8111

内容

- マナの摘み取り
(先に申し込みされたオーナーの方のみ)
※申込みは定員になり次第締め切らせていただきます。
詳しくはお問い合わせください。
- 販売
・マナ漬物 ・マナおやき
・山特産「コシヒカリ」 ・おにぎり
・しし汁、豚汁 (協力金100円)
・山地産直売コーナー

問合せ

黒河農村ふれあい会館 ☎21-3445
マナまつり実行委員会 代表 増田 貞雄
☎25-0369

?マナってなに?

アブラナ科の一種でシャキシャキとした歯触りが特徴の野菜。春先にはきれいな黄色の花を咲かせます。
10月上旬に種をまき、3月から4月にかけて収穫が行われます。

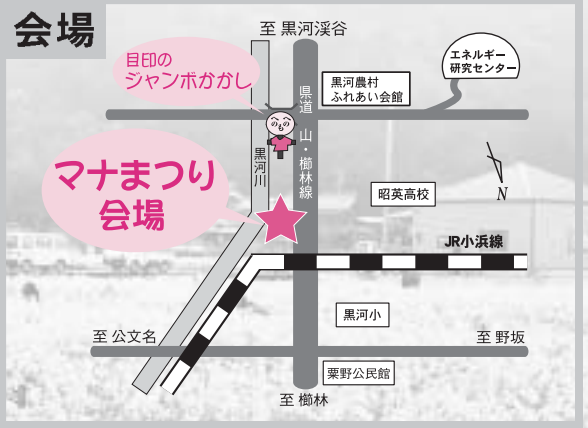
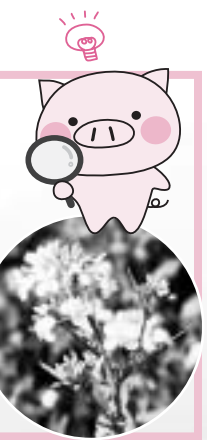

マナまつり

3月30日(日)

10時～14時

皆さんのお越しをお待ちしています!

催し

第39回 観梅茶会

水戸烈士ゆかりの、梅の香りが漂う茶会です。
とき 3月23日 12時～16時
ところ 松原公民館
茶券 一席250円
問合せ 文化協会 専21・2229

健康・福祉

重度障害者の方にタクシー乗車券を交付します

敦賀市に住所のある在宅の重度障害者に対して、タクシー乗車券を交付します。県内のタクシー事業者を利用する場合に、乗車券を使用すると、基本料金が助成されます。
対象
身体障害者手帳1級所持者
身体障害者手帳1種2級所持者
(下肢機能障害者、体幹機能障害者、または視覚障害者に限る)
療育手帳A表示所持者
自動車税、軽自動車税の減免を受けている方、施設に入所している方は対象となりません。
申請 3月27日(日) 随時
持参物 身体障害者手帳または療育手帳、印鑑
申請先・問合せ 地域福祉課 専22・8176

戦没者等のご遺族の方へ 第8回特別弔慰金の請求手続きはお済みですか

支給要件
戦没者等の死亡当時のご遺族で平成17年4月1日において、公務扶助料や遺族年金等を受けられないこと
対象者
次の順番による最も順位が先のご遺族お一人
1 弔慰金の受給権者
2 戦没者等の子
3 戦没者等と生計関係を有しており、かつ、戦没者等と氏が同じである
4 1～3以外の
兄弟姉妹 父母 孫 祖父母
5 1～4以外のご遺族で、戦没者等の死亡時まで引き続き1年以上生計関係を有していた三親等内の親族
前回の特別弔慰金該当者で時効により失権した方も請求できます。

リウマチの講演会

支給内容 額面40万円、10年償還の記名国債
申込期限 3月31日(日)
既に請求された方は、重ねて請求する必要はありません。
問合せ・申込先 地域福祉課 専22・8118
病気について正しく理解し、前向きな療養生活を送りましょう。
とき 4月6日(日)
13時30分～15時30分
ところ あいあいプラザ
講師 国立病院機構福井病院 整形外科医長 川原 英夫 氏
演題 関節リウマチ治療の最新線～リウマチ専門医としての取り組み～
対象 リウマチ患者・家族、関心のある方
参加費 無料
自助員展・写真展を同時開催
問合せ 二州健康福祉センター 専22・3747

市民ギャラリー 4月 1日(日)～30日(日) 市役所市民ホール
【洋画】 <敦賀美術作家協会>
「船 No.1」「船 No.2」
井加田 与吉

募集

男女共同参画審議会委員 募集

男女が共に支え合い、生涯を通じて心身ともに健康で暮らせる社会をつくるため、市民の皆さんに調査・審議していただく委員を募集します。
募集人員 2人
(男性1人、女性1人)
ほかに学識経験者や各種団体の代表者が参加します(審議会委員数10人)。
任期 2年
申込み
住所・氏名・年齢・電話番号を記入の上、男女共同参画に関するレポート(400字詰め原稿用紙1枚程度)を添えて、送付またはFAX、電子メールで申し込みください。
申込締切 3月31日(日)
問合せ・申込先 市民協働課 専914・0058

敦賀市三島町2丁目1-6
専23・5411
専23・5662
Eメール danjo@ton21.ne.jp

男女共同参画推進情報紙 「りびる」6号発行しました!

全戸配布しましたので、ぜひご覧ください。
「りびる」編集委員 募集!
今回の「りびる」を読んで興味を持った方、編集に参加してみませんか?



和気あいあいとした雰囲気の中で、日頃の思いを語りませんか?
自分のライフスタイルを見直すきっかけになればと思います。
素敵な仲間と出会い、とても勉強になりました。
6号編集委員より
編集を通じて多世代の人たちと交流できます。

【対象】 次の要件を満たす方
市内に在住または在勤
男女共同参画に関心がある
情報紙の企画・取材・原稿執筆などの活動ができる
編集会議(10回程度)に出席できる
【募集人数】 5人
【申込み】 住所・氏名・電話番号を記入の上、送付またはFAX、電子メールで申し込みください。
【申込締切】 3月31日(月)

【問合せ・申込先】
市民協働課 専914-0058
敦賀市三島町2丁目1-6
☎23-5411 FAX 23-5662
Eメール danjo@ton21.ne.jp

少年自然の家 平成20年度の利用受付中!

対象
10人以上の研修を目的とするグループなら、宿泊・日帰り問わず、大人子どもを問わず利用できます。
利用時間
日帰り 9時～16時
宿泊 14時～翌日の13時
定員
和室4部屋、洋室20部屋まで

少年自然の家 平成20年度の利用受付中!

宿泊できます(定員は和室10人、洋室4人で、合計120人)。そのほか、体育館、研修室、クラフト室、野外で活動できます。
休所日
毎週月曜日、12月29日、1月3日
申込み
利用1カ月前までに、団体により事前打ち合わせをお願いします。また、利用日10日前までに利用申込書等の書類を提出してください。

少年自然の家 平成20年度の利用受付中!

利用状況等については、ホームページでもご案内しています。まずは一度、電話で問い合わせください。
問合せ
少年自然の家 専24・0052
ホームページ
http://www.ton21.ne.jp/shizen



子ども

健康相談



身長・体重の計測を行うほか、健康に関する心配ごとなどについて相談に応じます。また、栄養士による栄養相談も行います。

とき 4月8日 9時～12時、13時～16時
4月8日 13時30分～15時

栄養相談はのみとなります。

児童扶養手当

★4月から法改正により、児童扶養手当受給者のうち、次の方は手当額の2分の1が支給停止となります。

- 平成15年4月以前に認定された方
→4月から2分の1が支給停止となります。
- 平成15年4月以降に認定された方
→受給開始から5年または離婚等受給要件該当から7年のどちらか早い方の翌月から2分の1が支給停止となります。

ただし、次の①・②いずれかに該当する受給者の方は、手続きにより以前と同様に児童扶養手当を受給することができますので、事前通知とあわせて送付される届出書および必要書類を必ず期日までに提出してください。

- ①就業している、または求職活動等の自立を図るための活動をしている方
- ②次の理由で就業をしていない方
 - (1)受給者本人が障害の状態にある
 - (2)受給者本人が疾病・負傷または要介護状態にある
 - (3)監護する児童または親族が障害等で介護を必要としている

※一部支給停止開始の2か月前に、一部支給停止に関する事前通知を送付します(2月末に、平成15年5月以前に支給開始等の該当者の方へ通知を発送しました)。

問合せ 児童家庭課 専22-8125

健康相談は、母子健康手帳を持参してください。

問合せ 子育て総合支援センター 専22-0147

びびびびろば

塚本由美子助産師と山下里美助産師による赤ちゃんのためのマッサージ実践指導です。

とき 4月14日 13時30分～14時30分

ところ 子育て総合支援センター

親子ふれあいクラブ員を募集します

友達との遊びを通していろいろな経験を重ねながら、心身ともに健やかな子どもを育て、親子で総合支援センター

問合せ・申込先 電話で受付

申込み 3月31日 9時～

対象 まだ1度も参加されていない未就園児(9カ月未満)の親子25組

専22-0147

会費	内容	対象	期間	とき	子のふれあいを深めましょう。
年間5,000円	親子でのふれあい遊び(運動・リズム・製作等)、季節行事、館外活動等	市内在住の2・3歳児(4月1日現在)の未就園児とその保護者30組	4月23日～平成21年3月11日(8月を除き全20回)	10時～11時30分	水曜日(月2回程度)

申込み 往復はがきに、住所・親子の氏名(ふりがな)・性別・生年月日・電話番号を記入し、お申し込みください。(電話での受付はいたしません)

申込締切 4月8日 10時から抽選を行います。

問合せ・申込先 〒914-0821 敦賀市櫛川42-2-1 こどもの国 専25-7879

図書館 だより

4月の休館日

- ◆ 毎週月曜日
- ◆ 17日(資料整理日)
- ◆ 20日(第3日曜日)

問合せ 市立図書館 ☎22-1868

2月 人気ベスト

順位	書名	著者名
1位	ホームレス中学生	田村 ひろし 裕
2位	親の品格	坂東 真理子
	陰日向に咲く	劇団ひとり
	私の男	桜庭 一樹
◆ 児童書		
1位	かいけつゾロリ つかまる!!	原 ゆたか
2位	14ひきのせんたく	いわむら かずお
	ハリー・ポッターと謎のプリンス 上・下	J.K.ローリング

すまいるFカード事業開始

県では、3月1日から「すまいるFカード」をお持ちの方に、県内の事業協賛店から割引等優待サービスが提供される事業を開始しています。

交付対象 3月1日以降に満18歳未満の児童を3人以上養育されている方

申込方法 申込書は児童家庭課にあります。

世帯員(保護者・児童)が確認できる住民票または健康保険証が必要です。

既に申込書を持っている方は、児童家庭課まで提出してください。

優待サービスを提供していただけの事業協賛店も募集しています。

問合せ 専0776-33-8253

開館時間変更のお知らせ

★4月1日から開館時間が変更になります!

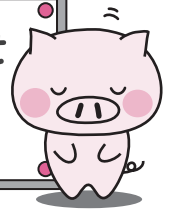

火・水・木・土・日曜日... 10:00～18:00
金曜日..... 10:00～20:00



変更後
火・水・木・金曜日... 10:00～19:00
土・日曜日..... 10:00～18:00

4月の行事案内

- 4/5 (土) 14時～ アニメ世界昔ばなし
- 4/12 (土) 14時～ おはなしポンポン
- 4/18 (金) 16時～ ママのおひざ
ところ：粟野公民館
- 4/19 (土) 14時～ おはなしと
かみしばいの会
- 4/23 (水) 10時30分～ おはなし「わたげ」
- 4/26 (土) 14時～ おはなしポケット



ふくいウェルフェア実行委員会事務局(福井商工会議所内) 専0776-33-8253

フェリーで行く 「敦賀湾クルーズ」開催!

問合せ・申込先
(社)敦賀観光協会 ☎22-8167

爽やかな海風を感じながら、新日本海フェリー(株)の17,000トンクラスのフェリーで敦賀湾内をクルーズします。普段なかなか見られない海からの敦賀の眺めを楽しんでみませんか?また、船内ではランチバイキングも楽しめますので、ぜひお申し込みください。

と き: 4月29日(火・祝)
出航 12:30 (クルージングは2時間程度)
募集人数: ランチバイキング+クルージング 160名
クルージング 340名
料 金: ランチバイキング+クルージング
大人(中学生以上) 6,500円
小人(小学生) 4,100円
幼児(3歳以下) 1,500円
クルージング
大人(中学生以上) 4,600円
小人(小学生) 2,700円
幼児(3歳以下) 1,500円
募集期限: 4月18日(金)

船内見学会も同時開催!

船内では寄港地(北海道・秋田・新潟)の特産・名産品の展示販売を行います。

料金: 大人(中学生以上) 200円
小人(小学生) 100円
幼児(3歳以下) 無料
時間: 10:00 ~
10:15 ~ 1回あたり15分(予定)
10:30 ~ 各回定員は40名
10:45 ~
11:00 ~

ランチバイキング タイムスケジュール
11:00 ~ 11:40 (停泊中)
12:30 ~ 13:10 (クルーズ中)
13:30 ~ 14:10 (クルーズ中)
上記いずれかの時間でお申し込みください。

敦賀市 環境審議会委員を 募集します

環境基本計画、その他環境の保全等に関する基本的な事項について調査・審議するため、環境審議会委員を募集します。

募集人数 5人
任期 2年
対象 環境について関心のある市内在住の20歳以上の方で、審議会に出席できる方

応募方法
環境に関するレポート(800字程度・様式自由)を送付(郵送の場合は当日消印有効)または直接持参
※レポートの末尾に、住所・氏名・年齢(生年月日)・職業・電話番号を記入してください。
応募締切 4月14日
問合せ・応募先
〒914-8501
敦賀市中央町2-1-1
敦賀市役所環境課
募22-8121

献血

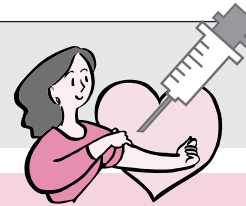

街頭献血

3/25 貂

10:00 ~ 16:00

市役所

問合せ 地域福祉課 市民福祉係
募22-8118

休日急患診療

内科・小児科・歯科

休日急患センター (中央2 ☎25-5311)

外科系医

3月16日 国立病院機構福井病院 (桜ヶ丘 ☎25-1600)

3月20日 はぎはら整形外科 (木崎 ☎20-0811)

3月23日 せきクリニック (御名 ☎21-2000)

3月30日 神谷整形外科医院 (清水2 ☎22-4874)

4月6日 せきクリニック (御名 ☎21-2000)

4月13日 泉ヶ丘病院 (泉ヶ丘 ☎22-7700)

4月20日 はぎはら整形外科 (木崎 ☎20-0811)

4月27日 いちはし整形外科 (榊林 ☎20-1825)

4月29日 神谷整形外科医院 (清水2 ☎22-4874)

*いずれも診療時間は9時~12時、13時~17時です。受診の際は必ず健康保険証および内服中の薬がある場合は内服薬または薬剤名を書いた紙等を持参してください。
*外科系医は都合により変更する場合がありますので、あらかじめ電話で確認してください。

敦賀市内で看護師として働くことを希望する看護学生に 修学資金を貸与します

対象

- ▶市立看護専門学校に在学する学生
- ▶市内に住所を有して、市外の養成施設に在学する学生(養成施設に入学のため市外に転出した学生を含む)

貸与額

- 修学資金
- ▶看護師:月額3万円
- ▶准看護師:月額1万5千円
- 入学準備金
- ▶市立看護専門学校に入学する学生:10万円
- ▶それ以外の学生:看護師6万円、准看護師3万円



貸与期間

- 正規の修学期間
- 入学準備金は入学年度の4月申請者に限りません。

返還免除

養成施設を卒業後、1年以内に看護師等の免許を取得し、市内で看護師等として貸与相当期間引き続き従事したときは、修学資金の返還が免除されます。ただし、将来貸与条件に合わなくなったときは、修学資金の全額または一部を返還しなければなりません。

申請手続

市立看護専門学校生は同校事務局で受けつけます。それ以外の学生は健康管理センターにある所定の書類(誓約書・身上調査書・申請書等)と進学先の合格証明書または在学証明書を、4月14日(月)までに提出してください。

既に貸与が開始されている方は更新手続をしてください。

問合せ・申込み
健康管理センター
募25-5311

敬吊塔

謹んでお悔やみ申し上げます。
2月1日~2月29日
(敬称略)

- | | |
|-----------------|-----------------|
| 松原町 竹内 健一(73) | 清水1 塚田 一男(90) |
| 榊川 中村 英興(76) | 長谷 伊藤 慶文(61) |
| 三島1 長橋 勇(73) | 三島2 西畑 一男(94) |
| 榊川 上野つる子(90) | 開町 木戸 俊(81) |
| 野坂 道司志づ(98) | 港町 平山 二良(83) |
| 開町 強 盛治(77) | 結城町 大谷 皓男(72) |
| 三島1 田山 澄(53) | 本町1 中村サダエ(80) |
| 五幡 宮松吉兵衛(87) | 神楽2 北川 和永(66) |
| 松栄町 尾名 正美(75) | 鳩原 山本 志な(92) |
| 角鹿町 福原 堅(62) | 山 赤坂長太郎(71) |
| 松島2 角野 四郎(84) | 御名 縄手 幸(83) |
| 市野々1 上山勤三郎(87) | 金山 久松 武久(67) |
| 松葉町 岡田 登(83) | 江良 畑守 一夫(83) |
| 沓見 川端 敏子(57) | 榊林 中橋 セツ(76) |
| 縄間 西野 洋子(55) | 田結 林 美恵子(77) |
| 三島2 岡本伊太郎(85) | 砂流 清水美ツ枝(92) |
| 榊川 松井 昭一(80) | 結城町 清水健一郎(91) |
| 鑄物師 岸本 良雄(81) | 野坂 笹山 芳松(81) |
| ひばりヶ丘 谷口 武夫(88) | 田結 上塚 八一(90) |
| 神楽1 澤崎庄太郎(81) | ひばりヶ丘 殿村 春雄(84) |
| 元町 瀬戸 征治(65) | 御名 出所 好男(82) |
| 榊林 木戸 常二(82) | 立石 岸 スミ(97) |
| 堂 佐々木ヨ子(89) | 榊林 忠谷 勝(74) |
| 野坂 石亀きぬ子(86) | 新和2 小畑 邦三(94) |
| 公文名 古市とみ子(77) | |

相談ごと

項目	月 日	時間	場 所
消費生活	4月1日(火)・15日(火)	9時~17時	市役所1階相談室 ※防災・生活安全課で受付をしてください
行政	4月9日(水)・23日(水)	10時~14時	福祉総合センター 「あいあいプラザ」 (東洋町・☎22-3133)
心配ごと	4月2・9・16・23・30日(水)		
法律	4月2日(水)・16日(水)		
人権	4月2日(水)・16日(水)		
年金	4月23日(水)	13時30分~15時30分	福祉総合センター 「あいあいプラザ」 (婦人児童福祉協議会 ☎22-4135)
介護保険	毎日(第1・3土曜日は休み)	8時30分~19時	
知的障害者福祉	4月9日(水)	13時30分~15時30分	少年愛護センター (東洋町・☎0120-090523)
結婚問題	4月8日・15日・22日(火)	13時30分~15時30分	
家庭教育	毎週火~日曜日 (第3日曜日は休み)	9時~16時	ハートフル・スクール (鑄物師町 ☎22-7072)
学校教育	毎週月~金曜日	9時~17時	☎22-8151 ☎0120-96-8104 (ハートフル・スクール)
いじめ110番	毎週月~金曜日	9時~17時	☎22-1460 (晴明保育園)
育児電話	毎週月~金曜日 (土曜日は午前中)	8時30分~17時15分	☎21-1151 (子育て総合支援センター)
女性相談窓口	毎週火、木、金、土曜日 女性相談員が相談を受けます	9時~17時	市民協働課 (三島2 ☎23-5411)

※の相談は、国民の祝日・振替休日は休みとなります。