

市政 TOPICS

すぎはらちうね
杉原千畝氏の生誕地
八百津町(岐阜県)と交流協定



協定書を見せる河瀬市長と赤塚八百津町長

今年3月に「人道の港 敦賀ムゼウム」がオープンしたのを機に、市は、杉原千畝氏の出生地である岐阜県八百津町と相互交流協定を結びました。

調印式は、7月26日にきらめきみなと館で開かれたムゼウム開館記念イベント『受け継がれる命のバトン』の冒頭に行われ、河瀬市長と赤塚新吾八百津町長が「相互交流協定書」に署名しました。

市と八百津町は今後、杉原氏の心を引き継ぎ「命の大切さ」や「平和の尊さ」を発信するとともに、互いの展示館をPRし、観光や産業面での交流を深めていきます。

市政 TOPICS

北陸コカ・コーラボトリングと協定を結び
「災害対応型自動販売機」を設置



協定を結んだ河瀬市長と須河宗昭北陸コカ・コーラボトリング常務取締役(市役所市民ホールに設置された自販機の前にて)

市は8月1日に、北陸コカ・コーラボトリング(本社富山県高岡市)と「災害時における救援物資提供等に関する協定」を結び、災害対応型の自動販売機を市役所市民ホールなどの公共施設に設置しました。

この自動販売機は、大地震などの災害時に被災者の飲料水の確保のため、商品が無料となります。また、上部に設置した電光掲示板では、通常時はニュースや市からのお知らせが流れますが、災害時には被災状況や気象情報などに変わり、二次災害を未然に防ぎます。



敦賀市公認キャラクターを認定!

<p>【第1号】 ツナガ君(イラスト)</p> <p>市が6月から公募していた敦賀市公認キャラクター事業で、応募総数8点の中から次の3点が選ばれました。 なお、公認キャラクターは随時募集しています。</p> <p>問合せ 観光まちづくり課 ☎22-8128</p>	<p>【第2号】 ツナガ君(着ぐるみ)</p> <p>敦賀の語源となった都怒我阿羅斯等(ツナガアラシト)をモチーフにしたキャラクター ■申請者 特定非営利活動法人 THAP</p>	<p>【第3号】 よっしー(イラスト)</p> <p>敦賀城主「大谷吉継」をモチーフにしたキャラクター ■申請者 奥本律子さん</p>
--	--	---

暮らし

赤十字救急法(正規)講習会

日常生活における事故防止の知識と、思わぬ事故や災害にあった人、急病になった人に対して、医師や救急隊に引き継ぐまでの応急手当の仕方を学びます。

とき 9月13日(土)~15日(月)
9時~17時



対象 15才以上の方

内容

- ▼赤十字救急法について
- ▼心肺蘇生法
- ▼AEDの使用法
- ▼傷と止血

講師 日赤救急法普及会指導員

受講料 無料

※教材費3,000円は自己負担

申込締切 9月10日(水)

※最終日には学科・実技の検定(任意)があり、合格された方には、日本赤十字社救急法救急員の認定証が交付されます。

問合せ・申込先

地域福祉課 ☎22・8118

市営住宅入居者募集

〔新津内団地6号棟(新築)〕

募集戸数

間取り	戸数
2DK	4
2LDK	3
3DK	1
合計	8

入居資格

市内に住所を有し、現に同居し、または同居する親族がある

り、世帯収入が一定基準以下であること、およびその他の条件を満たす方

申込み

所定の申込用紙は8月25日(月)から配布します。9月1日(月)~5日(金)に、住宅政策課へお申し込みください。

●平成19年分の収入がわかるもの(源泉徴収票等)を持参してください。

●平成19年1月から申込日まで勤務先を変更された方は、

後期高齢者医療制度(長寿医療制度)の見直しがありました



今回(平成20年6月12日)の制度見直しによって次のように変わりました

平成20年度における保険料の軽減について

- ▶均等割額が7割軽減されている方
均等割額 年額13,110円 → 6,300円
- ▶「賦課のもととなる所得金額」が58万円以下の方(例:年金収入のみの方で年額211万円以下の方)
所得割額 → 一律5割軽減
- ★軽減の対象者には、8月以降に軽減後の保険料をあらためて通知します。

年金天引きを中止したい方について

今年4月から年金天引きとなっている方、または10月から年金天引きとなる方のうち、次のいずれかの要件を満たす方は、国保年金課窓口へ申し出ていただくことで、保険料を口座振替により納付することが可能になります。申し出の時期により、中止できる年金支給月が異なります。

- ①国民健康保険税を確実に納付していた方(本人)が、本人の口座振替により納付する場合
- ②連帯納付義務者(世帯主または配偶者)がいる方(年金収入が180万円未満の方)で、連帯納付義務者(世帯主または配偶者)の口座振替により納付する場合

問合せ 国保年金課 ☎22-8120
福井県後期高齢者医療広域連合 ☎0776-54-6330

書類準備に時間がかかる場合がありますので、早めにお問合せください。

●平成20年1月2日以降に転入された方は、申し込みをされるまでに前住所地での所得(課税)証明書を留意してください。

抽選日 9月中旬(予定)

入居開始日 10月1日(水)

問合せ 住宅政策課 ☎22・8140



第29回敦賀マラソン大会
ボランティアスタッフ募集

受付・給水・チップ回収・後片付けなど、お手伝いしていただける方を募集しています。
とき 10月19日(日)
資格 中学生以上
※中学生、高校生は保護者の同意が必要です。
申込み
住所・氏名・年齢・性別・電話番号と「ボランティア希望」の旨を明記の上、はがきかFAXまたはEメールで9月12日(金)までにお申込みください。当日の詳細は追って連絡します。

問合せ・申込先
〒914・0823
敦賀市香見149-1
スポーツ振興課内
第29回敦賀マラソン大会事務局
☎22・8155
FAX 23・6809
✉sports@ton21.ne.jp

講座・教室



つるが男女共同参画ネットワーク
市民公開おもてなし講座

「これからの敦賀の観光について」
とき 8月28日(木)
19時30分～21時
ところ 男女共同参画センター
講師 (社)敦賀観光協会事務局次長 観光チーフディレクター 岸本 昇 氏
参加費 無料

「人道の港と敦賀」

とき 9月9日(火) 10時～11時
ところ 人道の港 敦賀ムゼウム (金ヶ崎緑地内)
講師 港都つるが(株)常務取締役 人道の港 敦賀ムゼウム館長 古江 孝治 氏
定員 20人(先着順)
参加費 1000円(展示協力金)
問合せ・申込先
つるが男女共同参画ネットワーク (市民協働課内)
☎23・5411



市職員採用試験案内

募集職種	人数
一般事務A(大学卒業程度)	15人
一般事務B(短大・高校卒業程度)	2人
建築技師	1人
電気技師	1人
化学技師	1人
保育士	3人
臨床心理士	1人
診療放射線技師	1人
臨床検査技師	1人
臨床工学技士	2人
作業療法士	1人
理学療法士	1人
言語聴覚士	1人
看護師・准看護師	20人

【第一次試験】9月21日(日) 試験会場：敦賀短期大学
【第二次試験】10月下旬予定
【最終合格発表】11月上旬予定
【申込期間】8月29日(金)まで
【受験手続】
申込書に必要事項を記入の上、提出してください。なお、試験案内および試験申込書は、郵送による請求、敦賀市ホームページまたは総務部総務課で配布します。

問合せ 申込書請求・提出先
〒914-8501
敦賀市中央町2丁目1番1号
敦賀市役所 総務部総務課 人事給与係
☎22-8102
http://www.ton21.ne.jp/

中池見稲刈り作業体験の参加者募集

とき 9月14日(日)
10時30分～12時
※一時間程度。手作業で行います。
定員 20人(先着順)
※小学生は保護者同伴
申込み 電話にて受付
問合せ・申込先
中池見人と自然のふれあいの里
☎20・1110

敦賀市民歴史講座

「地域史を探る」
「古代・中世の市野々」
「大開墾の時代と敦賀」
とき 9月27日(土) 14時～
ところ 市立図書館
講師 敦賀短期大学教授 外岡 慎一郎 氏
参加費 無料
定員 100人(先着順)
問合せ 気比史学会(糍谷)
☎22・3632

人間関係学講座Ⅲ

「人間関係の病を考える」
「お互いを不幸にしていくな」
「依存関係「共依存」とは？」
とき 9月20日(土)
10時～11時30分
ところ 敦賀短期大学
講師 敦賀短期大学教授 福永 信義 氏
対象 市内在住・在勤の中学生以上の方
定員 40人
受講料 無料
問合せ 生涯学習課
☎25・8318

排水設備工事責任技術者試験

とき 11月19日(水) 10時～12時
ところ 敦賀短期大学
受験料 5,000円
申込み
9月16日(火)～30日(火)に、下水道課(天筒浄化センター)へお申し込みください。
※平成21年度は試験を実施しません。
◎試験講習会を実施します
希望者を対象に、試験前に講習会を開催します。

パソコン講習会

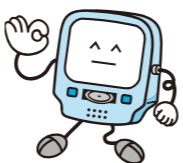

とき
▼エクセルコース
9月20日～12月13日の土曜日(全11回)
▼ワードコース
9月21日～12月7日の日曜日および12月20日(土)(全11回)
※各コースとも1日6時間(託児サービスあり)
※最終日(12月13日・12月20日)に資格試験を実施します。
ところ 敦賀短期大学
対象 県内在住の母子家庭の母親と寡婦の方
定員 各コース15人(応募者多数の場合は抽選)
受講料 無料
※テキスト代5,000円程度、受験料12,000円程度が必ずです。
申込締切 9月8日(月)
申込先 NPO法人就業支援ネットワーク
☎0776・68・1643
FAX 0776・68・1642
問合せ 児童家庭課
☎22・8125

就職セミナー

とき	内容
9月9日(火)	自分合った仕事の探し方 コミュニケーションのとり方 自己PRと応募書類の書き方 面接対策と面接マナー
10月10日(水)	ワード基礎講座
11月11日(木)	自信がつくビジネスマナー・接客マナー講座
18日(木)	人との接し方講座
19日(金)	エクセル基礎講座
25日(木)	企画提案力パワーアップセミナー
10月26日(金)	パワーポイントを使った企画書作成セミナー
3日(金)	

ところ 男女共同参画センター
対象 35歳未満の求職者
定員 各講座30人程度
参加費 無料
申込み ミニジョブカフェ敦賀
でお申し込みください。
問合せ ミニジョブカフェ敦賀
☎23・5416
FAX 23・5416
商工政策課
☎22・8122



とき 11月5日(水) 10時～15時
ところ 敦賀短期大学
受講料 3,000円
問合せ 下水道課
☎22・8145



第19回仲秋観月茶会 第20回中秋観月俳句会



●茶会
とき 9月14日(日)
17時30分～20時30分
ところ 氣比神宮境内
(雨天時 プラザ萬象)
茶券 一席250円
●俳句会
とき 9月14日(日)
投句締切り 19時
ところ 松島町 来迎寺書院
投句料 3句500円
※各賞表彰があります。
問合せ 敦賀市文化協会
☎21・2229

野坂の郷バザー

とき 9月15日(月) 11時～14時
ところ 野坂の郷
〈バザー用品募集中!〉
9月12日(金)まで
※商品については、施設に直接
持参、もしくは電話いただけ
れば取りに伺います。
問合せ
野坂の郷 ☎22・2022

県立美術館 敦賀展 移動美術館 敦賀展

とき 9月7日(日)～20日(土)
9時～17時
(入場は16時30分まで)
※8日(月)、15日(月)は休館
ところ プラザ萬象
内容 平成19年度の新収蔵作
品、福井の洋画家の作
品を展示
観覧料
▼一般・大学生100円
(団体30人以上は2割引)
▼高校生以下・70歳以上・障害
者手帳等をお持ちの方は無料
問合せ 県立美術館
☎0776・25・0452

敦賀野球フェスティバル 2008

第42回敦賀市長旗争奪高等学校野球大会
第16回敦賀市軟式野球連盟旗争奪
少年野球大会
8月30日(土)
(雨天の場合、31日に1日目の
日程を行い決勝戦は行わない)
▼開会式 8時30分
総合運動公園野球場
▼1・2回戦
☎0776・21・5511

「高齢者よい歯のコンクール」 「健康な歯への関心」をテーマ

県と県歯科医師会では、
8020(80歳まで自分の歯を
20本)運動の推進を目的に高齢
者でよい歯の方および歯に関す
る標語を募集しています。
〈高齢者よい歯のコンクール〉
対象
市内在住で満70歳以上の方
(平成20年4月1日現在)、
自分の歯が24本以上残ってい
る方、審査会場(福井県歯科
医師会館)まで来場可能な方
申込締切 9月26日(金)
問合せ・申込先
健康管理センター
☎25・5311

《健康な歯づくりに関する標語》 対象 市内在住の方

テーマ 歯および口の健康づく
りに関するもの
応募方法
はがきに標語・住所・氏名
(ふりがな)・年齢・電話番
号を明記し、福井県歯科医師
会館まで送付してください。
応募締切 9月27日(土)
問合せ・応募先

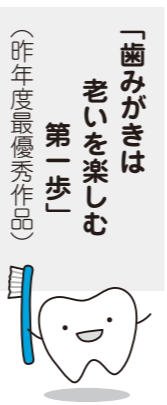

「歯みがきは 老いを楽しむ 第一歩」 (昨年度最優秀作品)

乳がん検診が医療機関で受け
られるようになりました!
実施日時
8月～翌年1月の第3土曜日
9時～12時
医療機関 市立敦賀病院
対象
市内に住所を有する40歳以上
の女性
料金 2,000円
定員 1回20人
受診方法
①市立敦賀病院に電話で予約
(☎22・3611)
②健康管理センターから郵送さ
れる受診券を持って受診
問合せ 健康管理センター
☎25・5311



リウマチの講演会

とき 9月9日(火) 13時～15時
ところ 国立病院機構 福井病院
内容
▼講演(当院の職員が説明します)
「内科医からみた関節リウマ
チの全身症状について」
「リウマチ疾患と膠原病にお
ける血液検査結果の見方」
「関節リウマチの画像診断」
▼質疑・応答
問合せ 国立病院機構 福井病院
☎25・1600

敦賀城主 大谷吉継公 供養祭

秀吉の重臣、敦賀城主大谷吉
継公の命日に合わせて、供養祭
を行います。市民の皆さんのご
参列をお願いします。
とき 9月15日(月) 10時～
ところ 永賞寺(栄新町)
内容
○献吟(敦賀吟詠の会)
○大谷吉継公ミニ資料展(本堂
にて)
問合せ 事務局(松金)
☎25・6461

市立博物館。 みなとつるが山車会館 臨時休館のお知らせ

9月9日(火)～9月12日(金)
くん蒸作業のため臨時休館します。
※期間中は、博物館事務所をみなと
つるが山車会館内に移動します。
問合せ 市立博物館 ☎25・7033
みなとつるが山車会館 ☎21・5570

「特別慰労品」を贈呈 恩給欠格者、戦後強制抑留者、 引揚者の皆さんへ

いわゆる恩給欠格者、戦後強
制抑留者、引揚者の「ご本人」
に、「特別慰労品」を贈呈して
います。「引揚者」は、終戦の
日まで引き続き1年以上外地で
生活していて、戦後引き揚げて
きた家族全員が対象です。
請求期限 平成21年3月31日

請求方法

地域福祉課に用意してある請
求書類でご請求ください。
問合せ
独立行政法人
平和祈念事業特別基金
☎0120・234・933
地域福祉課 ☎22・8118



県外で受診した妊婦健診・1か月児健診の 費用を助成します ～安心して里帰り出産を～

里帰り出産等に伴い、県外の医療機関または助産所で
妊婦健診および1か月児健診を受けた方に、健診に要した
費用の全部または一部を申請により助成します。

- 対象** 市内に住民票がある方で、平成20年4月1日以降に県外(国内)で妊婦健診、1か月児健診を受診した方
- 申請に必要なもの**
 - 請求申請書、請求明細書
 - 県外医療機関等の領収書原本(明細のわかるもの)
 - 母子健康手帳
 - 未使用の妊婦一般健康診査受診票および1か月児健康診査票(兼報告書)
 - 申請者等の名義の通帳(ゆうちょ銀行は除く)
 - 印鑑(認印)
- 申請できる期間** 申請をする健診のうち、最後の受診日から3か月経過した日が属する月の末日まで(最終受診日が8月1日の場合、11月末日まで)
- 問合せ・申請先** 健康管理センター
☎25-5311 ✉kenkou@ton21.ne.jp



仁愛女子短期大学出前講座

お父さん、そして家族のための
おもしろ絵本学

とき 9月6日(土) 10時～

ところ 子育て総合支援センター

内容

●お話し「お父さんの心理学」
子育てにおける父親の役割について

●実技「からだを使った親子あそび」
簡単なリトミック遊び、絵描き歌、手遊びなど

対象 未就園児(2～3歳児)
の親子20組

申込み 8月25日(月) 9時～電話

または窓口で受付

問合せ 子育て総合支援センター

☎22・0147

育児サポート教室

「女性(お母さん)のための健康増進講座」

女性特有の健康について楽しく学びましょう。ホルモンの話や体操、測定(体脂肪、骨密度など)を行います。

子育て情報

保育園

お子さんと楽しく遊んだり、子育てについて一緒に話をしてみませんか。各園では季節にあわせた内容を用意して、皆さんのお越しをお待ちしています。一緒に子育てを楽しみましょう。

一日体験保育 ※対象は未就園児の親子に限ります。

とき	ところ	内容	対象
9/2(火) 10:00～11:15	つるが保育園 ☎23-5510	・園児と一緒に好きな遊びをする ・親子で砂遊びやどろんこ遊びをする	10組 (2歳児のみ)
9/2(火) 10:00～11:00	東郷保育園 ☎25-4761	・シャボン玉、スーパーボールすくいなど 持:水筒、着替え	10組 (2歳児のみ)

★電話での申し込みが必要です。
★持ち物など詳しいことは、各保育園にお問い合わせください。
★開放日の変更等がありますので、事前に各保育園にお問い合わせください。

幼稚園

すこやか子育て相談室 ※対象は3歳児の未就園児です。

●松陵幼稚園 ☎25-8240	9/9(火) 9:30～11:00	・園児と一緒に好きな遊びをする ・砂や水を使った遊びをする	各回 20組
●敦賀北幼稚園 ☎22-5875	9/10(水) 9:30～11:00	・園児と一緒に好きな遊びをする ・親子で人形劇を見る	各回 10組
	10/16(木) 9:30～11:00	・園児と一緒に好きな遊びをする ・親子で体操や運動遊びをする	

★育児相談も行います。
★参加は無料です。
★直接、各幼稚園へお申し込みください。(電話でも可)

図書館 だより

9月の休館日

- ◆毎週月曜日
- ◆21日～30日(資料特別整理期間)
★18日(第3木曜日)は開館します。

問合せ 市立図書館 ☎22-1868

7月 人気ベスト

◆一般書

順位	書名	著者名
1位	東京島	桐野 夏生
2位	ホームレス中学生	たむら ひろし 田村 裕
3位	流星の絆	ひがしの 東野 圭吾

◆児童書

順位	書名	著者名
1位	光とともに…	とべ 戸部 けいこ
2位	かわいくなりたい	こばやし 小林 みゆき 深雪
	しずくちゃん かん字の学校	ぎぼりつこ(絵)

新着図書案内

(一般書 378冊 新着図書案内一覧表は図書館にあります。)
(児童書 234冊 ホームページでもご覧になれます。)

- 爆笑問題の〈笑〉
- あなたは絶対!運がいい2
- 50歳からの海外旅行術
- 嘘発見器よ永遠なれ
- 地球温暖化論のウソとワナ
- クルマ界のすごい12人
- 日本の鉄道車窓絶景100選
- エースの品格
- 健康川柳
- 心臓に毛が生えている理由
- ザ・ロード
- でんじろう先生の超ウケる実験ルーム
- ゲゲゲの鬼太郎と妖怪ガマ先生
- やまからきたぺんぎん
- うさこちゃんとたれみみくん



9月の行事案内

- 9/6(土) 14時～ **アニメ世界昔ばなし**
- 9/13(土) 14時～ **おはなしポンポン**
- 9/19(金) 16時～ **ママのおひざ**
ところ:粟野公民館
- 9/20(土) 14時～ **名作アニメシアター**

「敬老の日」にちなむ

プラネタリウム無料投映

とき 9月14日(日) 14時～
ところ こどもの国
内容 秋の星座を見よう
定員 210人
参加費 無料
問合せ・申込先
こどもの国 ☎25・7879

子どもと祖父母のふれあい陶芸教室

とき 9月21日(日)
10時～11時30分

ところ こどもの国
内容 手びねりで作る陶芸作品
対象 市内在住の幼児、小学生
およびその祖父母
定員 20人(先着順)
材料費 500グラム粘土1個
200円
申込み 9月11日(木)～18日(木)に
電話またはこどもの国窓
口でお申し込みください
(材料費は当日持参)。
※焼き上げた作品は、11月中に
お渡しします。

問合せ・申込先
こどもの国 ☎25・7879



育児サポート教室 幼稚園・保育園って どんなところ?

幼稚園・保育園の生活や遊びについてのお話や質問に応じます。

とき 9月26日(金) 10時～11時

ところ 子育て総合支援センター

対象 幼稚園・保育園へ就園予定の保護者30人

申込み 9月12日(金) 9時～電話または窓口で受付

※託児を行います。希望される方は申込み時にお知らせください(20人のみ)。

問合せ 子育て総合支援センター ☎22・0147

健康相談

身長・体重の計測を行うほか、子育てに関する心配ごとなどについて相談に応じます。また、栄養士による栄養相談を行います。

とき 9月9日(火)・30日(火) 9時～12時、13時～16時

※栄養相談は 9月9日(火) 13時30分～15時のみとなります。

問合せ・申込先 健康管理センター ☎25-5311



9月 健診・がん検診

年に1度受けましょう!
必ずお申し込みください

問合せ・申込先 健康管理センター ☎25-5311

フレッシュ健診 対 20歳～39歳 定 なし 料 800円 受 13:00～14:00 22日(月) 健康管理センター	特定健康診査 対 40～64歳の国民健康保険加入者 定 なし 料 1,300円 受 13:00～14:00 5日(金) 栗野公民館 19日(金) 中郷公民館 24日(水) きらめきみなと館	歯ッピー検診 対 20歳以上 定 30人(会場で先着順) 料 無料 受 13:00～14:00 5日(金) 栗野公民館 16日(火) 健康管理センター ☎9:00～10:00 22日(月) 健康管理センター 24日(水) きらめきみなと館	胃がん検診 対 40歳以上 定 50人 料 900円 受 9:00～10:00 16日(火) 健康管理センター 29日(月) 健康管理センター
---	--	--	--

肺がん検診 対 40歳以上 定 90人 (希望者は喀痰検査+500円) 料 200円 受 13:00～14:00 5日(金) 栗野公民館 16日(火) 健康管理センター ☎9:00～10:00 19日(金) 中郷体育館 24日(水) きらめきみなと館	レディース検診 【子宮がん検診】 対 20歳以上/70人/600円 【乳がん検診】 対 40歳以上/60人/1,300円 【骨密度測定】 対 40歳以上/60人/500円 受 13:00～14:00 12日(金) 栗野公民館 16日(火) 健康管理センター 22日(月) 健康管理センター(子宮がんのみ) 28日(日) 栗野公民館(乳がんのみ)	大腸がん検診 対 40歳以上 定 なし 料 500円 健康管理センター、または各検診会場で容器を配布・回収 対 :対象 定 :定員 料 :料金(70歳以上無料) 受 :受付時間	※特定健康診査と同時に、前立腺がん検診、B型・C型肝炎ウイルス検査も実施します。 【前立腺がん検診】 対象:50歳以上の男性、料金:500円 【B型・C型肝炎ウイルス検査】 対象:40歳以上でこれまでに肝炎検査を受けたことのない方、料金:700円 ※子宮がん(頸部)検診は、市内の指定医療機関でも受けられます。 料金:1,700円 (必要な方のみ子宮体部検診 +800円) ★受診券が必要ですので、希望の方は健康管理センターまでお申し込みください。
--	---	--	--

ところ 子育て総合支援センター
 ※相談を希望される方は、母子健康手帳を持参してください。
 問合せ 子育て総合支援センター ☎22・0147

県生活学習館 子どもといっしょ!講座

いっしょに作るう科学のおもちゃ

とき 8月23日(土) 13時30分～15時30分

ところ 男女共同参画センター

講師 NPO法人エコプランふくい 中野 佐知子 氏

内容 ペットボトルを使ったエコマイクなどのリサイクル工作

参加費 無料

定員 小学生とその保護者(男性)10組(先着順)

持ち物 15リットルペットボトル2本(丸型・同サイズ)、1リットル牛乳パック2本(筒の状態)

問合せ・申込先 市民協働課男女共同参画室 ☎23・5411

国の教育ローン

高校・大学・専門学校などに入学、在学する学生の保護者の方に、入学金や授業料、アパートの敷金・家賃、その他教育に必要な資金を融資します。

融資額 学生一人につき200万円以内

返済期間 10年以内

利率 年2.65%(7月10日現在)

問合せ 国民生活金融公庫 武生支店 ☎0778・23・1133

休日急患診療

内科・小児科・歯科	休日急患センター(中央2) ☎25-5311
外科系医	8月17日 せきクリニック(御名) ☎21-2000
	8月24日 泉ヶ丘病院(泉ヶ丘) ☎22-7700
	8月31日 はぎはら整形外科(木崎) ☎20-0811
	9月7日 国立病院機構福井病院(桜ヶ丘) ☎25-1600
	9月14日 加藤胃腸科医院(新松島) ☎25-6888
	9月15日 和久野医院(和久野) ☎22-3080
	9月21日 泉ヶ丘病院(泉ヶ丘) ☎22-7700
	9月23日 はぎはら整形外科(木崎) ☎20-0811
	9月28日 せきクリニック(御名) ☎21-2000

*いずれも診療時間は9時～12時、13時～17時です。受診の際は必ず健康保険証、および内服中の薬がある場合は内服薬または薬剤名を書いた紙等を持参してください。
*外科系医は都合により変更する場合がありますので、あらかじめ電話で確認してください。

納税と納付

納期限	9/1(月)
●市県民税(第2期)	国民健康保険税(第2期)(第2期)
●介護保険料(第2期)	後期高齢者医療保険料(第2期)
●個人事業税(第1期)	

問合せ 県嶺南振興局二州税務部 ☎22・0050

相談ごと

項目	月日	時間	場所
消費生活	9月4日(木)・18日(木)	13時30分～15時30分	アル・プラザ敦賀(白銀)
行政	9月10日(水)・24日(水)		
心配ごと	9月3・10・17・24日(水)	10時～14時	福祉総合センター「あいあいプラザ」(東洋町・☎22-3133)
法律	9月3日(水)・17日(水)		
人権	9月3日(水)・17日(水)		
年金	9月24日(水)	13時30分～15時30分	
介護・保険	毎日(第1・3土曜日は休み)	8時30分～19時	
知的障害者福祉	9月10日(水)	13時30分～15時30分	
結婚問題	9月9日・16日・23日(火)	13時30分～15時30分	福祉総合センター「あいあいプラザ」(婦人児童福祉協議会 ☎22-4135)
家庭教育	毎週火～日曜日(第3日曜日は休み)	9時～16時	少年愛護センター(東洋町・☎0120-090523)
学校教育	毎週月～金曜日	※	ハートフル・スクール(錦物町・☎22-7072)
いじめ110番	毎週月～金曜日	※	☎22-8151 ☎0120-96-8104 (ハートフル・スクール)
育児電話	毎週月～金曜日	※	☎22-1460 (晴明保育園)
	毎週月～金曜日(土曜日は午前中)	※	☎21-1151 (子育て総合支援センター)
女性相談窓口	女性相談員が相談を受けます	毎週火～土曜日 ※	市民協働課(三島2・☎23-5411)
		9月19日(金)	中郷公民館(道口・☎22-0192)

※の相談は、国民の祝日・振替休日は休みとなります。

敬吊塔

謹んでお悔やみ申し上げます。
6月28日～7月31日(敬称略)

松島町 東 明 (83)	公文名 藤野 幸夫 (89)
松島2 齋藤 利彦 (77)	津内3 池本 ハマ (84)
神楽2 北川順之助 (93)	新和2 佐田三千代 (89)
津内3 田保すみ糸 (88)	中央1 知場 三郎 (79)
中 中宮ミヨノ (89)	川崎町 内山 敬次 (82)
助生野 奥村 清一 (71)	港 町 市村ハツエ (93)
元比田 谷口 進 (72)	清水1 塚本富美子 (84)
元 町 長谷川 清 (77)	萩野町 木谷とみ子 (85)
市野々2 静海 輝雄 (92)	櫛川 芝原 儀雄 (81)
三島1 中川 充雄 (61)	金ヶ崎 藤村 昭子 (77)
櫛林 芝田ユキ子 (69)	港 町 島崎 吾郎 (85)
藤ヶ丘 野崎美智子 (49)	萩野町 宮下シズ子 (87)
呉竹1 安達 修治 (85)	松葉町 鈴木 昭和 (80)
公文名 岩本 太助 (64)	山 泉 田中 薫 (88)
公文名 辻子 拓哉 (13)	檜 曲 平松 典 (92)
公文名 佐武 暢治 (76)	三島1 坂口 周作 (87)
東洋町 寺谷 秋男 (63)	桜ヶ丘 熊崎 信子 (70)
桜 町 西岡 直治 (95)	長 浜 中村 徳一 (63)
新和1 丸山はな子 (78)	横 沢 濱本キクエ (91)
沢 橋爪 正直 (60)	神楽1 森名 恒次 (80)
三島1 石川 房子 (76)	櫛林 坂口よしの (90)
松原町 兵庫 政子 (84)	横 浜 宮脇つる系 (89)
鞠 山 山本 輝男 (80)	御 名 岡田 光江 (90)
清水1 菅谷 嗣 (76)	結城町 西田 茂 (87)
清水1 島崎 京子 (82)	三島2 鈴木 勇 (91)
新松島 北野 宏子 (67)	松原町 兼田 憲男 (80)
清水1 山室次郎 (89)	沓 見 濱野 芳雄 (86)