

年末年始の業務案内

▶各施設で異なりますので、ご利用の前にご確認ください。

施設	電話番号	26 (土)	27 (日)	28 (月)	29 (火)	30 (水)	31 (木)	1/1 (金)	2 (土)	3 (日)	4 (月)	5 (火)		
市役所	☎21-1111 (代表) (休日は宿日直室)	休	休		休	休	休	休	休	休				
敦賀斎苑	☎22-5257						休 (友引)	休						
総合運動公園	☎22-8155 (スポーツ振興課)			休	休	休	休	休	休	休	休	休		
市立図書館	☎22-1868			休	休	休	休	休	休	休	休	休		
市立博物館	☎25-7033			休	休	休	休	休	休	休	休	休		
みなとつるが山車会館	☎21-5570			休	休	休	休	休	休	休	休	休		
各公民館	☎25-8318 (生涯学習センター)			休	休	休	休	休	休	休	休	休		
男女共同参画センター	☎23-5411			休	休	休	休	休	休	休	休	休		
中池見人と自然のふれあいの里	☎20-1110	休	休	休	休	休	休	休	休	休	休	休		
冬期間休園 (12/26～3/24)														
子育て総合支援センター	☎22-0147		休		休	休	休	休	休	休	休	休		
こどもの国	☎25-7879			休	休	休	休	休	休	休	休	休		
市立敦賀病院	☎22-3611	休	休		休	休	休	休	休	休	休	休		
【休み中】急患のみ当直医師が診察														
休日急患センター (内科・小児科・歯科)	☎25-5311	休		休	休	歯科のみ					休	休		
診療時間は9:00～12:00、13:00～17:00です。外科は22ページの休日急患診療をご覧ください。														
ごみ	清掃センター	☎21-1153	●ごみの収集(ごみステーション)											
			休				休	休	休	休				
●ごみの持ち込み(清掃センター) 年末は大変混み合いますので、早めに持ち込んでください。														
				8:30～12:00	8:30～12:00	8:30～16:30	8:30～15:00	8:30～15:00	休	休	休	休	8:30～16:30	8:30～16:30
し尿	衛生処理場(クリーンピア)	☎25-1888					午前中のみ	休	休	休	休	休		

くらし

屋根雪下ろし費用の一部を支援します

現在住んでいる家屋の積雪量がおおむね70センチ以上になり、屋根雪下ろしが困難な世帯が、事業者や近くの人などに雪下ろしを依頼した場合、その費用の一部を支給します。

対象
市内に屋根雪下ろしができる子(障害者を除く18歳以上60歳未満の者)がいない市民税非課税世帯で、次のいずれかに該当する世帯

- ① 高齢者(65歳以上の方)のみ
の世帯
- ② 高齢者と18歳未満の子どものみで構成されている世帯
- ③ 障害者(身体障害者手帳、療育手帳、精神障害者保健福祉手帳をお持ちの方)のみ
の世帯
- ④ 障害者と18歳未満の子どものみで構成されている世帯
- ⑤ 障害者と高齢者で構成されている世帯

※生活保護を受けている世帯は除きます。

ご存じですか? / 屋外広告物設置のルール

屋外広告物とは
『常時または一定の期間継続して、屋外で、公衆に表示されるもの』と定義されており、具体的には、はり紙、のぼり、立看板、広告塔、広告板、壁面広告等が対象です。(屋外広告物法第2条より)

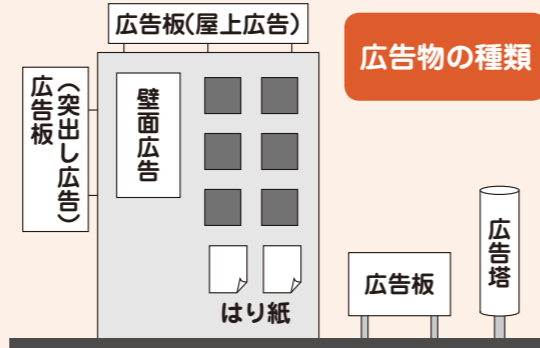

設置するには許可が必要です
一定基準以上の広告物を設置する場合は、許可申請が必要となります。
平成22年1月1日から福井県屋外広告物条例が改正となり、広告物の設置基準等が見直されます。

違反広告物に対する取り組み
福井県屋外広告物条例の改正に合わせて、違反広告物に対する手続きを定めた敦賀市違反広告物等是正要領を策定し、平成22年1月1日に施行します。施行後は要領に従い、違反している広告物や許可申請のない広告物に対して是正指導を行っていきます。

●詳しくは都市整備課(☎22-8137)まで●

支給額
一世帯につき1回7,000円を限度に支給(一冬期間2回を限度とします)

問合せ 地域福祉課
対象①② ☎22・8124
対象③④⑤ ☎22・8176



催し

新春市民交流会

市民の皆さんはどなたでも参加できます。お気軽にご参加ください。

とき 1月4日(月) 11時～

ところ プラザ万象小ホール

問合せ 総務部総務課 ☎22・8101

納税と納付

- 固定資産税(第3期)
- 国民健康保険税(第6期)
- 介護保険料(第6期)
- 後期高齢者医療保険料(第6期)

納期限
12/25 (金)

TOPIC 馬背峠トンネルが開通!

縄間と美浜町竹波を結ぶ「馬背峠トンネル」(延長1.4km)が、11月11日に開通しました。

このトンネルは、安全な通行確保と原子力災害の緊急避難等を目的に、県道佐田竹波敦賀線のバイパス道として平成19年から掘削を開始。約2年をかけて開通となりました。今回の開通に伴い、3.2kmの峠道が1.9kmに短縮。通行時間も約3分短縮となりました。

この日は、式典が行われた後、旭副知事らがテープカット。銘板を書いた常宮小と丹生小(美浜町)の児童らが風船を飛ばし、開通を祝いました。

こころの相談日

「不安で眠れない」「人とうまく付き合えない」「仕事や学校に行きたくない」など、こころの悩みを抱えている方は、お気軽にご相談ください。臨床心理士と保健師が応じます。

とき 1月8日(金)
9時30分～16時

※完全予約制です。希望の方は事前にお申し込みください。

問合せ・申込先
健康管理センター
☎25・5311

子宮がん検診・乳がん検診を受けましょう!

【子宮がん検診】

実施期間 2月20日(土)まで
ところ 市内指定医療機関
料金 1,700円
※必要な方は、子宮体部検診(800円)が追加できます。

申込み 電話にて受付
問合せ・申込先
健康管理センター
☎25・5311

【乳がん検診】

とき 12月19日(土)、1月16日(土)
ところ 市立敦賀病院
定員 各日20人
料金 2,000円
申込み 電話にて受付
問合せ・申込先
市立敦賀病院乳がん検診担当係
☎22・3611



低所得者の方へ
新型インフルエンザワクチンの接種費用を助成します

期間 2月26日(金)まで
対象者・申請窓口

国が定める優先接種対象者の方で、次のいずれかの方
①生活保護世帯の方…市役所地域福祉課(☎22・8123)
②市民税非課税世帯の方…健康管理センター(☎25・5311)

助成額
接種費用全額(1回目3,600円、2回目2,550円)

持ち物
①申請者の印鑑、本人確認ができるもの
②代理で申請をする場合は、①および代理の方の印鑑、本人確認ができるもの

社会保険庁が廃止され
新たに『日本年金機構』が
1月1日からスタート!

- 国民の皆様の信頼に応え、一層のサービス向上の実現を目指し、社会保険庁は組織・人員を一新し、「日本年金機構」として生まれ変わります。
- 現在あるお近くの社会保険事務所は、新たに「年金事務所」と名称が変わりますが、年金相談などの窓口として引き続きご利用いただけます。

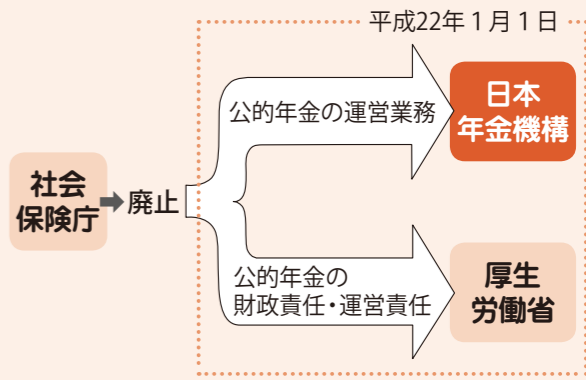

問合せ 福井社会保険事務局敦賀事務所 ☎23-9902

※対象者の方で、県外で接種した方等は、償還払いとなります。医療機関の領収書、接種済証、申請者等の通帳、印鑑(認印)が必要です。(申請手続きは1月12日(火)から開始)

問合せ 健康管理センター
☎25・5311

市立敦賀病院
人間ドックを受けませんか

心臓病や糖尿病などの生活習慣病の予防には、定期的な健康チェックが大切です。ぜひ人間ドックをご利用ください。

とき 随時受付中
料金
【1日ドック】(男性43,050円(女性)46,200円)
【2日ドック】65,100円
【脳ドック】44,100円
(他のドックと同時受診の方は31,500円)

【その他】
前立腺がん検査 1,470円
乳がん検査(マンモグラフィ) 6,110円

申込み 電話にて受付
問合せ・申込先
市立敦賀病院 ☎22・3611

山車会館
展示のお知らせ



◆「敦賀城主 大谷吉継」
常設展示コーナーを
オープンしました◆

安土桃山時代に活躍した武将・大谷吉継は、豊臣家の家臣として敦賀五万石の領主となり、敦賀城の拡張や、まちの整備に尽力した人物です。みなとつるが山車会館では、大谷吉継の関連資料を紹介するミニ展示コーナーを新設しましたので、みなとつるが来館ください。

ご来館
お待ちしております
—



市公認
キャラクター
よっしー

休館日 毎週月曜日および祝祭日の翌日、年末年始
開館時間 10時～17時
入館料 ▼一般…300円
▼高校生・小中学生…150円
みなとつるが山車会館
☎21・5570

図書館
だより

問合せ 市立図書館
☎22-1868

1月の休館日

- ◆1～3日(年始)
- ◆毎週月曜日
- ◆17日(第3日曜日)
- ◆21日(第3木曜日・資料整理日)

開館時間 火～金曜日 10:00～19:00
土・日曜日 10:00～18:00

11月 人気ベスト

◆一般書

順位	書名	著者名
1位	新参者	ひがしの 東野 圭吾
2位	しがみつかない生き方	かやま 香山 リカ
3位	凍土の密約	こんの 今野 敏

◆児童書

順位	書名	著者名
1位	獣の奏者4(完結編)	うえはし 上橋 菜穂子
2位	かいけつゾロリ きょうふのちょうとつきゅう	原 ゆたか
3位	No.6 #8	あさの あつこ

新着図書案内

- ぼくらの頭脳のきたえ方
- 謎解き・人間行動の不思議
- トラベル・スクラップブック
- 中世の秘密結社
- 深海のフシギな生きもの
- 日本の植民地建築
- 森の道楽
- ビートルズとアメリカ・ロック史
- 英語力は英訳本で磨く
- 阿修羅
- 巡査の休日
- クリスマス・セーター
- 海は生きている
- 気がつけばカラス
- おふとんかいたら



一般書 356冊
児童書 95冊

新着図書案内一覧表は図書館にあります。ホームページでもご覧いただけます。

1月の行事案内

- 9日(土) 14:00～ おはなしポンポン
- 15日(金) 16:00～ ママのおひざ(ところ:粟野公民館)
- 16日(土) 14:00～ アニメシアター
- 23日(土) 14:00～ おはなしポケット
- 27日(水) 10:30～ おはなしわたげ
- 30日(土) 14:00～ 大人のためのおはなしと絵本の扉をひらく

子育て情報

保育園 お子さんと楽しく遊んだり、子育てについて一緒に話をしてみませんか。各園では季節にあわせた内容を用意して、皆さんのお越しをお待ちしています。一緒に子育てを楽しみましょう。

育児教室 ※対象は未就園児の親子に限ります。			
とき	ところ	内容	対象
1/20(水) 10:00~11:30	松原保育園 ☎22-0854	「身近なものからこんなおもちゃが…」既製のものだけでなく、ちょっとした工夫で楽しめる遊びのヒント	15組

一日体験保育			
とき	ところ	内容	対象
1/8(金) 9:30~11:00	藤ヶ丘保育園 ☎25-8854	人形劇「おおかみと七匹の子やぎ」	10組
1/13(水) 10:00~11:30	新和保育園 ☎25-5647	おいしいちゃんおばあちゃんのお正月遊び ・子育てについて情報交換	10組
1/14(木) 10:00~11:00	気比保育園 ☎22-1312	体操、ふれあい遊び ・簡単なお正月遊び 持 水筒、内ズック	10組
1/15(金) 10:00~11:00	さみどり保育園 ☎22-1000	親子で製作遊び、作ったものでお店屋さんごっこ 持 水筒	15組
1/19(火) 10:00~11:00	木崎保育園 ☎23-3710	親子でふれあい遊び ・体を動かして遊ぼう	15組
1/19(火) 10:00~11:00	東郷保育園 ☎25-4761	園児と一緒に正月遊びをする 持 水筒(お茶)	10組 (2歳児のみ)
1/19(火) 10:00~11:00	中郷保育園 ☎25-7900	簡単な手作りおやつを作って食べよう 持 水筒、エプロン、三角巾 ★申込み 1/12(火) 9:30~	10組 (1~2歳児のみ)
1/20(水) 10:00~11:00	櫛林保育園 ☎25-7540	雪遊び(雪がない場合はお正月遊び)	10組
1/20(水) 10:00~11:00	つくしんぼ保育園 ☎25-8547	ボールプールで遊ぼう	15組
1/20(水) 10:00~11:15	和久野保育園 ☎23-2458	2歳児とお正月遊び	10組 (2歳児のみ)
1/21(木) 10:00~11:30	三島保育園 ☎25-4813	2歳児とお正月遊び ・給食の試食(栄養士の話) 持 水筒	10組 (1~2歳児のみ)
1/28(木) 10:00~11:00	中郷西保育園 ☎24-5270	看護師による健康の話 ・手洗い、鼻かみ指導	15組

★電話での申し込みが必要です。
★持ち物など詳しいことは、各保育園にお問い合わせください。
★開放日の変更等がありますので、事前に各保育園にお問い合わせください。

子ども

パパと遊ぼう

お父さんと一緒に好きな遊びやふれあい遊びを楽しみます。とき 1月9日(土) 午前中 10時45分~手遊び、ふれあい遊びを行います。

ところ 子育て総合支援センター
対象 未就園児の親子
問合せ 子育て総合支援センター ☎22・0147



すくすく健康相談

身長・体重の計測を行うほか、子育てに関する心配ごとなどについて相談に応じます。また、栄養士による栄養相談も行います。

とき 1月12日(火)・26日(火)
9時~12時、13時~16時

※栄養相談は 1月12日(火) 13時30分~15時のみとなります。

ところ 子育て総合支援センター



少年自然の家 冬のふれあいフェスタ

※相談を希望される方は、母子健康手帳を持参してください。

問合せ 子育て総合支援センター ☎22・0147

対象 市内の小学校3~6年生30人(先着順)

ところ 少年自然の家、野坂いこいの森

とき 1月17日(日) 10時~15時 (受付9時30分~)

内容 冬の野坂山の自然体験、そり遊び、アイスクリーム作り

参加費 1,000円

持ち物 防寒着、着替え、帽子、防水手袋、長靴、内ズック、軍手、タオル、水筒

申込み 12月20日(日)~27日(月) 曜日は除く、の、8時30分~17時に電話で受付

問合せ・申込先 少年自然の家 ☎24・0052

国の教育ローン

高校・大学・専門学校などに入学、在学する学生の保護者の方に、入学金や授業料、アパートの敷金・家賃、その他教育に必要な資金を融資します。

融資額 学生1人につき 300万円以内

返済期間 15年以内

※交通遺児家庭または母子家庭の方については18年以内

利率 年265%(11月10日現在)

問合せ 日本政策金融公庫 武生支店 国民生活事業 ☎0778・23・1133

奨学生を募集します

来春、高校・大学へ進学する方を対象に、奨学生を募集します。

対象者 保護者が市内在住で、学資の支払いが困難な方

※奨学生推薦調書が必要です。

採用予定人員 短大生・大学生 10人程度
高校・高等専門学校生 5人程度

貸付額 入学準備金 30万円

【短大・大学】

貸付月額

3万5千円・4万円・5万円から選択

返還期間 15年以内

【高校・高等専門学校】

入学準備金 5万円

貸付月額 1万円

返還期間 10年以内

申込み 1月4日(月)~25日(月)

問合せ・申込先 学校教育課 ☎22・8150

育児サポート教室

〜食育〜

とき 1月27日(水) 10時30分~11時30分

ところ 子育て総合支援センター

内容 幼児の食事やおやつのとおり方についてのお話、簡単な調理実習と試食

対象 未就園児(1歳7カ月児以上)の保護者 20組

申込み 1月13日(水) 9時~電話 または窓口で受付

※託児を行います。希望される方は申込み時にお伝えください。

問合せ・申込先 子育て総合支援センター ☎22・0147



母子家庭のお母さんの就業を応援します! *

20歳未満の子どもを扶養している母子家庭の母に対し、就業に向けて能力開発・訓練を行うための給付金制度がありますので、ぜひご利用ください。

★高等技能訓練促進費

対象者 次の全ての要件を満たす母子家庭の母

- ①児童扶養手当の支給を受けているか、または同様の所得水準にある方
- ②養成機関において2年以上のカリキュラムを修業し、対象資格の取得が見込まれる方
- ③就業または育児と修業の両立が困難であると認められる方

対象資格 2年以上修業し、資格取得後、当該職種への就労が見込まれる専門的な資格
例：看護師、介護福祉士、保育士、理学療法士、作業療法士等

支給期間 修業期間の全期間(平成24年3月31日までに修業される方)

支給額 (非課税者) 月額 141,000円
(課税者) 月額 70,500円

申請方法 詳しくは、児童家庭課 母子自立支援員までご相談ください。

★自立支援教育訓練給付金

対象者 次の全ての要件を満たす母子家庭の母

- ①児童扶養手当の支給を受けているか、または同様の所得水準にある方
- ②雇用保険法の規定による教育訓練給付の受給資格のない方
- ③就業相談を通じて資格取得に結びつき、適職に就くために必要であると認められる方

対象講座 原則として1カ月以上1年以内の指定講座
例：訪問介護員、調理師、簿記、医療事務、ホームヘルパー等

支給額 対象講座の受講料の4割相当額(上限20万円、8千円以下の場合には支給しない)

申請方法 受講しようとする講座については、受講開始前に児童家庭課 母子自立支援員までご相談ください。

☎ 問合せ 児童家庭課 ☎22-8125

募集!

青少年からのメッセージ・青少年へのメッセージ募集

青少年に関する作文とポスターを募集します。

応募資格

市内在住または通勤、通学している小学生以上の方

応募作品

各部門ともに1人1点で未発表のもの

応募期間 1月19日(火)まで

表彰

入賞者には賞状と記念品を授与
※応募票は各学校に配布します。
一般の方は少年愛護センターにありますのでご連絡ください。

【作文】

内容

- ▼家庭・学校・地域などで日頃考えていることや言いたいこと
- ▼自分の将来の夢や希望
- ▼私の訴えたいこと
- ▼職場や団体での青少年健全育成の活動体験
- ▼子どものことについて考えていること など

作品規定

400字詰め原稿用紙(縦書き)

- ▼小学生1〜3年生は2枚程度、4〜6年生は2枚以上3枚以内
- ▼中学生・高校生は4枚以上5枚以内

※応募票を原稿用紙1枚目の右上部に貼付してください。

※一般は枚数制限なし

【ポスター】

内容

- ▼明るく楽しい家庭
- ▼明るく楽しい学校生活
- ▼住みよいまちづくり
- ▼子ども会・サークル活動 など

作品規定

- ▼小学生は四ツ切りまたは八ツ切り(1・2年生は図画でも可)
- ▼中学生・高校生は四ツ切り
- ▼一般は四ツ切り

※応募票を作品の裏面右上部に貼付してください。

問合せ・申込先

青少年健全育成敦賀市民会議事務局(少年愛護センター内)

☎23・0189

その他

競争入札参加資格審査申請の受付

平成22年度中に市が発注する建設工事や物品購入などの競争入札参加資格審査申請の受付を行います。

とき

1月15日(金)〜1月25日(月)
9時〜11時30分、13時〜16時

(土・日を除く)

ところ

市役所4階 第401会議室

※期間、時間は厳守してください。
※競争入札参加資格の申請をすることにより、指名や契約などを約束するものではありません。

問合せ 契約管理課

☎22・8105

受付期間中(1月15日〜1月25日)

☎22・8098

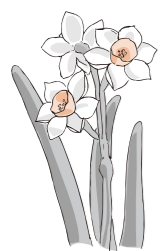

市民ギャラリー 1月4日(月)〜29日(金) 市役所市民ホール

【書道】**玄々社**

倉野 俊彦 倉野 俊彦

「華心」「萬家太平春」

製造事業所の皆様へ 統計調査にご協力ください

平成21年工業統計調査を12月31日現在で行います。

調査の実施にあたっては、今年12月から来年1月にかけて調査員がお伺いします。

調査票に記入いただいた内容については、統計法に基づき秘密が厳守されますので、正確なご記入をお願いします。

(経済産業省ホームページ)

<http://www.meti.go.jp/statistics/>

実施主体

経済産業省・福井県・敦賀市

問合せ

総務部総務課 ☎22・8101

釣りや プレジャーボートの愛好者の方はご家族にいませんか?

11月1日、海上風警報発令中の若狭湾で、釣りに出かけた6人乗りのプレジャーボートが遭難し、ヘリコプターで救助される事故がありました!

海で遭難しないために 家族の一言が大切な命を守ります

☞ 出港・出発の前に必ず気象情報を確認

↓

天候の悪化が予想されるときは中止!

☞ 行き先(船名・場所) 同乗者・同伴者 帰港(帰宅)時間を必ず確認!

残念だけど今日はやめておこう
午後から波が高くなります
心配たわ!

海のもしもは118番
敦賀海上保安部 ☎22-4179

大切な地下水を守るため 融雪水の使用を控えましょう

降雪期(12月〜3月)に融雪水として大量の水が使用されると、地下水位が低下します。昨年度は、一時的に注意報レベルを超えることはありましたが、降雪量が少なく、注意報までは発令されませんでした。ただし、3度の降雪時には、融雪に伴い、顕著に地下水位の低下がみられました(右図参照)。

長い間地下水位が低下してしまうと、海の水が地下水側に入り込む「塩水化」を引き起こすおそれが出てきます。塩水化が起こると、水を飲むことができなくなったり、農作物に被害が生じたりなど、生活に直結する事態が発生します。大切な地下水を守るために、日頃の節水はもちろん、特に、一度に大量の水を使用する融雪水は、なるべく使わないことを心掛けてください。ご協力をよろしくお願いします。

(地下水位について) 問合せ 環境課 ☎22-8121
(上水道について) 上水道課 ☎22-8144

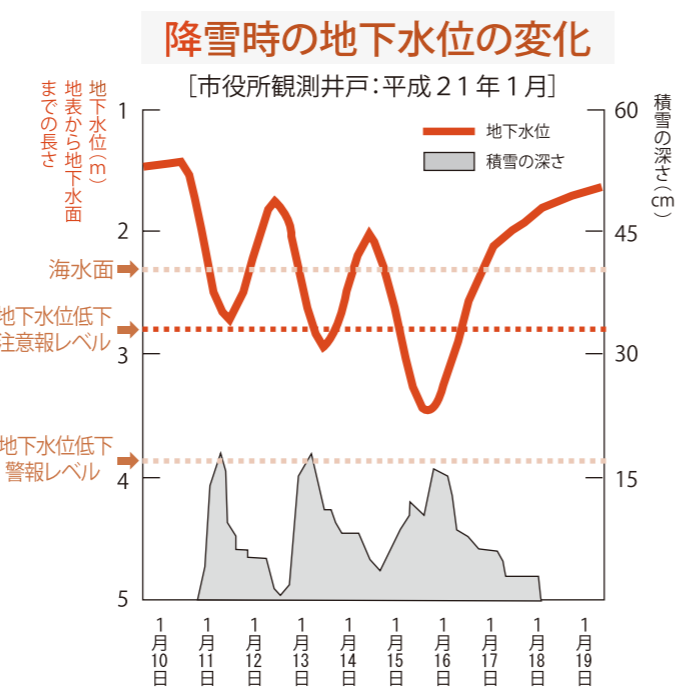

県立音楽堂への無料送迎バス フレンドリーアート号に乗りませんか?

とき・内容 1月11日(月) ニューイヤークンサート2010 (ウイーン・ヨハン・シュトラウス管弦楽団)

乗降地 県敦賀合同庁舎、敦賀駅前

定員 50人(先着順)

申込み 往復はがき、FAX、またはメールで、住所・氏名・年

問合せ・申込先 福井県教育庁文化課

☎0776・20・0582
☎0776・20・0672
FAX 0776・20・0672
✉bunka@pref.fukui.jp

※別途チケットを購入する必要があります。詳しくはお問い合わせください。

年齢・電話番号・バス乗車日・乗降地を明記の上、お申し込みください。

防災ひとくちメモ

①家具の地震対策は大丈夫？

こんにちは！「防災ひとくちメモ」では、いつ起こるかわからない災害に備えて、日ごろから心がけてほしいことや、知っておいてほしいことなどを紹介していくよ。自分自身や家族を危険から守るには、ほんのちょっとした心がけがとっても大切。皆さん、ぜひやってみてね！

さて、第1回は「家具の地震対策」について。

地震のときに怖いことのひとつが、「部屋の家具が倒れること」だね。ケガをするだけじゃなくて、倒れた家具が前をふさいで避難できない！なんてことにもなるんだよ。



家具にもちょっとした工夫をするだけで、被害をぐんと減らすことができるんだ。みんなのお家でもすくなくやってみよう！

- 「その①」金具を使って家具を固定しよう！
- ▼天井や壁に固定する
 - ▼上下の家具を重ね留める
 - ▼揺れても扉や引き出しが開かないようにする

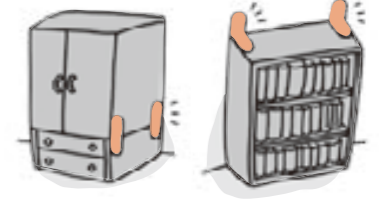

「その②」収納にひと工夫！

- ▼中身の落下を防ぐには、滑り止めの敷いたり、飛び出し防止の枠を付ける
- ▼重いものは下、軽いものは上に収納

- 「その③」置き方にも注意！
- ▼家具の下に板を入れて、少し壁にもたれるようにする
 - ▼寝ている場所に家具が倒れないように配置する



問 市民防災課 ☎22-8166

平成21年度 教育委員会表彰

11月10日(火)に、平成21年度の教育委員会表彰が行われました。永年にわたり、市の教育、体育の振興発展に尽力された4人、1団体の方が表彰されました。(敬称略)

- 功労賞**
- よしだ まさる 吉田 勝 前教育長
 - ふるいち けんぞう 古市 謙二 社会教育委員の会委員長
 - いけだ としき 池田 俊樹 敦賀市スポーツ振興審議会委員
 - てらさき よしお 寺崎 由雄 敦賀市体育協会副会長



青少年健全育成敦賀市民会議

問合せ 教育総務課 ☎22・8149

不法投棄の撲滅にご協力を！

不法投棄は「犯罪」です



みだりに廃棄物を捨てた場合
5年以下の懲役または
1,000万円以下の罰金
に処せられることがあります

最近、テレビ・エアコン・冷蔵庫・洗濯機といった家電製品の不法投棄が多くなっています。また、軽トラックで市内を回り廃棄物を回収する業者との金銭トラブルや、引き取ってもらった廃棄物が不法投棄された事例が発生しています。

廃棄物は正しく処理し、敦賀の美しい環境を皆さんの手で守りましょう！

(ゴミの出し方、家電製品の処理については、敦賀市のホームページをご覧ください)

問合せ 廃棄物対策課 ☎22-8185

休日急患診療

内科・小児科・歯科	休日急患センター (中央2 ☎25-5311)
外科系医	12月13日 神谷医院 (清水2 ☎22-4874)
	12月20日 はぎはら整形外科 (木崎 ☎20-0811)
	12月23日 和久野医院 (和久野 ☎22-3080)
	12月27日 いちはし整形外科 (榎林 ☎20-1825)
	12月31日 せきクリニック (御名 ☎21-2000)
	1月1日 泉ヶ丘病院 (泉ヶ丘 ☎22-7700)
	1月2日 はぎはら整形外科 (木崎 ☎20-0811)
	1月3日 和久野医院 (和久野 ☎22-3080)
	1月10日 国立病院機構福井病院 (桜ヶ丘 ☎25-1600)
	1月11日 加藤胃腸科医院 (新島 ☎25-6888)
	1月17日 はぎはら整形外科 (木崎 ☎20-0811)
	1月24日 いちはし整形外科 (榎林 ☎20-1825)
	1月31日 せきクリニック (御名 ☎21-2000)

*いずれも診療時間は9時～12時、13時～17時です。
受診の際は必ず健康保険証、および内服中の薬がある場合は内服薬または薬剤名を書いた紙等を持参してください。
*外科系医は都合により変更する場合がありますので、あらかじめ電話で確認してください。

相談ごと

項目	月日	時間	場所
消費生活	1月7・21日(休)	13時30分～15時30分	アル・プラザ敦賀(白銀)
行政	1月13・27日(休)		
心配ごと	1月6・13・20・27日(休) 1月17日(日)	10時～14時	福祉総合センター「あいあいプラザ」(東洋町・☎22-3133)
法律	1月6・20日(休) 1月17日(日)		
人権	1月6・20日(休)		
年金	1月27日(休)	13時30分～15時30分	
介護保険	毎日(第1・3土曜日は休み)	8時30分～19時	
結婚問題	1月12・19・26日(火)	13時30分～15時30分	福祉総合センター「あいあいプラザ」(婦人児童福祉協議会 ☎22-4135)
家庭教育	毎週火～日曜日(第3日曜日は休み)	※ 9時～16時	少年愛護センター(東洋町・☎0120-090523)
学校教育	毎週月～金曜日	※	ハートフル・スクール(鎗物師町・☎22-7072)
いじめ110番	毎週月～金曜日	※ 9時～17時	☎22-8151 ☎0120-96-8104 (ハートフル・スクール)
育児電話	毎週月～金曜日	※ 8時30分～15時	☎22-1460 (晴明保育園)
	毎週月～金曜日(土曜日は午前中)	※ 8時30分～17時15分	☎21-1151 (子育て総合支援センター)
女性相談窓口	女性相談員が相談を受けます	毎週火・水・木・土曜日 ※ 毎週金曜日 ※	9時～17時 ※ 13時～20時 ※ 市民協働課(三島2・☎23-5411)

※の相談は、国民の祝日・振替休日は休みとなります。

謹んでお悔やみ申し上げます。
10月30日～11月27日(敬称略)

敬吊塔

- | | |
|-----------------|------------------|
| 原 島中 幹雄 (70) | 松栄町 富田きくゑ (82) |
| 山 宮本 ヤエ (93) | 結城町 大山 俊夫 (60) |
| 木 崎 金谷 好一 (60) | 野 坂 北野 洋 (72) |
| 和久野 山下 勝 (67) | ひばりヶ丘 鳥海 秋江 (62) |
| 清水2 樋口 久 (85) | 松原町 岩尾はるゑ (95) |
| 松島町 中島よしゑ (90) | 平和町 長谷寿美代 (48) |
| 金山 北村 良明 (81) | 田 尻 澤本 明美 (38) |
| 萩野町 西浦恵美子 (75) | 松島町 川辺 昭二 (48) |
| 平和町 中島ふさゑ (80) | 和久野 柰本 操 (87) |
| 市野々1 磯見 あさ (92) | 萩野町 川口 郁 (36) |
| 岡山2 伊藤 勲一 (70) | 松葉町 上西 裕子 (57) |
| 中央2 西村 幸一 (59) | 榎 川 森口 操 (81) |
| 榎 川 八田幸太郎 (98) | 平和町 岩下 一重 (84) |
| 市野々2 田辺 正 (66) | 古田川 橋本 一雄 (80) |
| 榎 林 上田 ミツ (89) | 野 神 須見 利夫 (72) |
| 三島2 西畑 朝子 (88) | 大比田 泉 美枝子 (75) |
| 古田川 今村 咲子 (78) | 沢 多田清太郎 (66) |
| 関 西野八重子 (80) | 山 澤田 敏久 (88) |
| 開 町 西野みゑ子 (79) | 堂 今立 汎 (86) |
| 松原町 上田 健二 (82) | 浦 底 高橋松治郎 (92) |
| 田 尻 澤田 芳子 (90) | |