

広報 敦賀

10月

つるが 平成21年9月8日発行

夜空を彩る 光の饗宴

No.812

2 | ～おくのほそ道～ 芭蕉が旅した敦賀
8 | 後期開催スポーツ教室

PRINTED WITH SOYINK 大豆油インキを使用しています
再生紙を使用しています

地元の歴史を知ろう

「おくのほそ道」

芭蕉が旅した敦賀

「月日は百代の過客にして・・・」から始まる、松尾芭蕉が著した紀行本「おくのほそ道」。長い旅路の終わり頃に、芭蕉は、敦賀の地を訪れました。芭蕉は敦賀のどこを訪れ、どんな句を詠んだのか。「ほそ道」に描かれた敦賀での旅路を紹介します。

敦賀までの道のり

「おくのほそ道」の旅が始まったのは、今から320年前の、元禄2年3月27日(陽暦5月16日)。芭蕉は、弟子の河合曾良とともに、東北・北陸への長い旅に出ました。江戸の深川を出発した二人は、街道の整備も十分でない奥州を巡り、夏の暑さに苦しみながら

日本海側を南下。7月27日に、山中温泉に到着しました。山中温泉では、お腹をこわしていた曾良が、ひとり伊勢へと旅立つことに。二人は、別々に旅を続けることになりました。その後、芭蕉は福井で古い友人の神戸等(洞哉)と合流。等宅に泊した後、(中秋の名月を前にして)「名月はつるがのみなど」と、等宅とともに福井を発ちました。

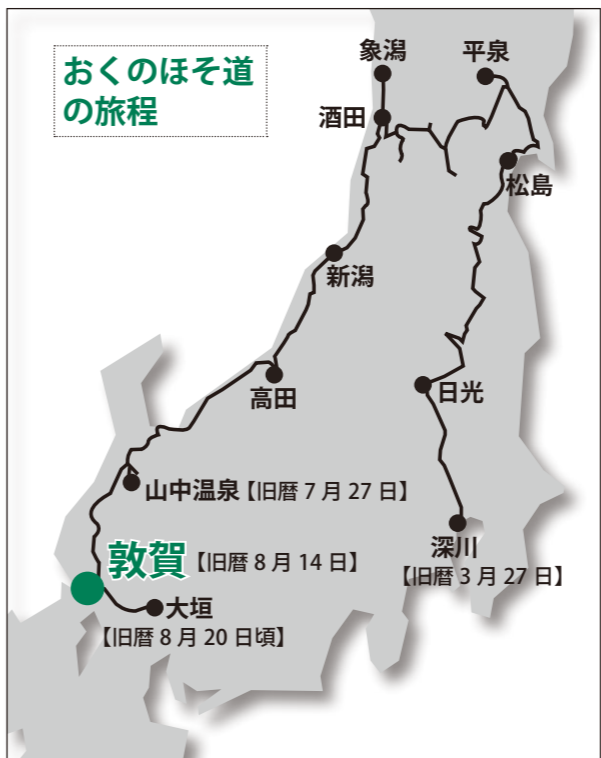

松尾芭蕉銅像 (氣比神宮境内)

1689年8月14日 (陽暦9月27日)



8月14日晚、敦賀着 出雲屋に泊まる

芭蕉と等裁は、8月14日(陽暦9月27日)の夕暮れ、敦賀に着きました。宿は、唐仁橋町(現・相生町)の出雲屋という旅館です。その夜は、月が清らかに輝いていました。福井を発ったときから、敦賀での観月を楽しみにしていた芭蕉は、宿の主人に尋ねました。「中秋の名月にあたる明日の夜も、このように晴れるでしょうか」。

すると主人は「天気が変わりやすいのが北陸の常です。明日の夜が、曇るか晴れるかは予測が

氣比神宮で お砂持ちの話聞く

つきません」と答え、芭蕉に酒をすすめました。

外は小望の月あかり。主人の案内で芭蕉は氣比神宮に向かいました。神前の白い砂は月の光に照らされ、霜を敷いたようです。そこで主人は、氣比神宮に伝わる「お砂持ち神事」について、芭蕉に話しました。

「その昔、敦賀を訪れた遊行二世の上人は、ぬかるんだ参道を見て、人々がお参りしやすいよう、自ら草を刈り、土石を運んで沼地を埋めためました。その故事にならい、今も代々の遊行上人が敦賀を訪れ、神前に砂を運ばれる。これを遊行のお砂持ちと呼んでいます」。

この話に心動かされた芭蕉は、次の句を詠みました。

月清し 遊行のもてる 砂の上



芭蕉が訪れた頃の敦賀

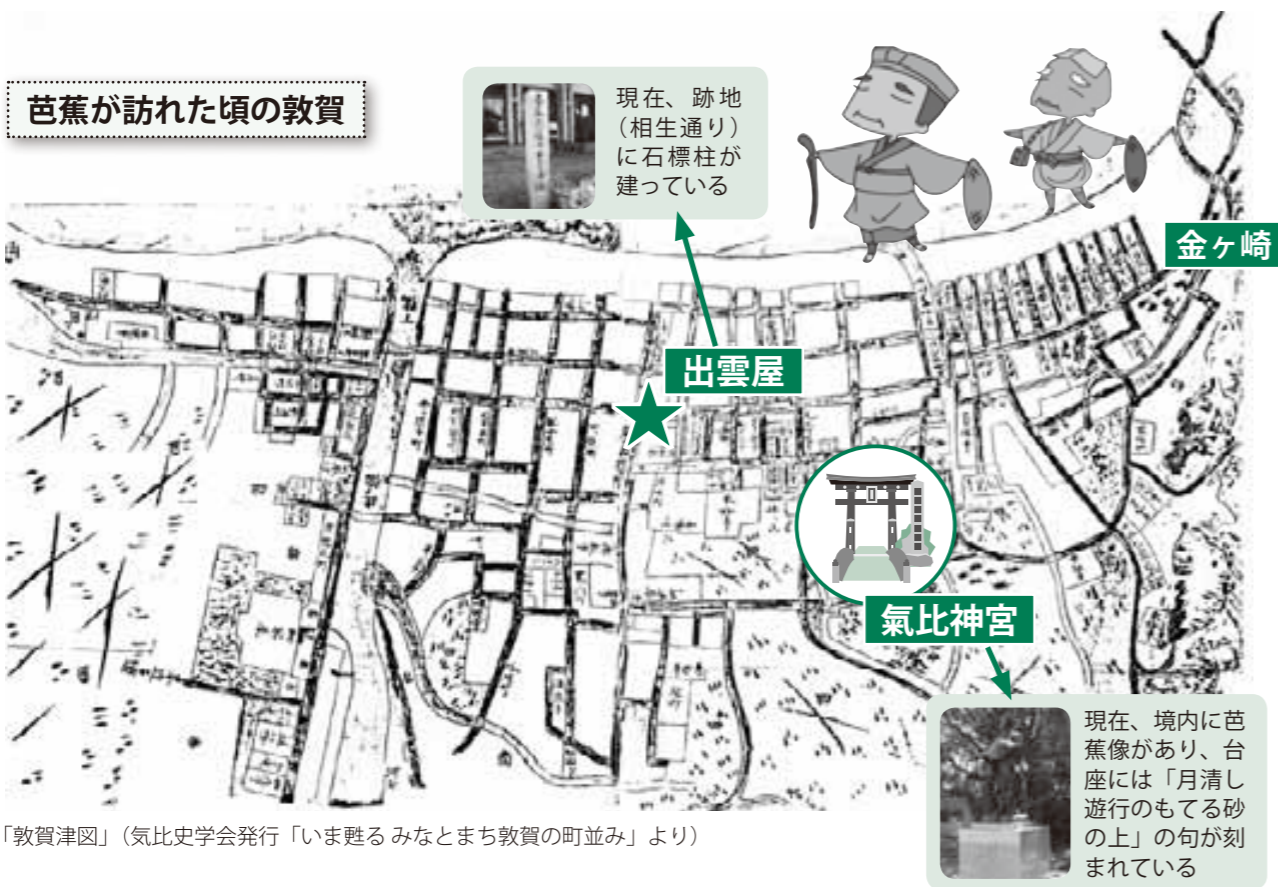

「敦賀津図」(氣比史学会発行「いま甦るみなとまち敦賀の町並み」より)

・・・十四日の夕ぐれ、つるがの津に宿をもとむ。その夜、月殊晴たり。あすの夜もかくあるべきにやといへば、越路の習ひ、猶明夜の陰晴はかりがたしと、あるじに酒す、められて、けいの明神に夜参す。仲哀天皇の御廟也。社頭神さびて、松の木の間にも月のもり入たる、おまへの白砂、霜を敷るがごとし。往昔、遊行二世の上人、大願発起の事ありて、みづから草を刈、土石を荷ひ、泥濘をかはかせて、参詣往來の煩なし。古例、今にたえず、神前に真砂を荷ひ給ふ。これを遊行の砂持と申侍ると、亭主のかたりける。月清し遊行のもてる砂の上 「おくのほそ道」より

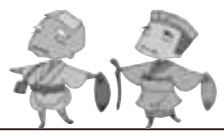

8月15日、雨

翌日の8月15日、宿の主人が言ったとおり、雨が降りました。そして芭蕉は、次の句を残しました。

名月や

北国日和

定なき



十五日、亭主の詞にたがはず、雨降る。

名月や北国日和定なき
十六日、空霽たれば、ますほの小貝ひろはんと、種の浜に舟を走す。海上七里あり。天屋何某と云もの、破籠・小竹筒などこまやかにした、めさせ、僕あまた舟にのりせて、追風時のまに吹着ぬ。浜はわづかなる海士の小家にて、侘しき法花寺あり。爰に茶を飲、酒をあため、夕ぐれのさびしさ、感に堪たり。

8月16日、色ヶ浜へ向かう

16日は空が晴れたので、ほの小貝を拾おうと思ひ、種の浜(色ヶ浜)に舟で向かいました。芭蕉のために、地元の俳人・天屋玄流が心配りも細やかに、弁当や酒などを用意し、大勢の雇い人を舟に乗せました。舟は追い風を受け、わずかの時間で色ヶ浜に到着しました。

※ますほの小貝

赤みを帯びた小さな貝。西行法師の古歌にも出てくる。芭蕉は西行に憧れ、ますほの小貝のある色ヶ浜を訪れたのである。

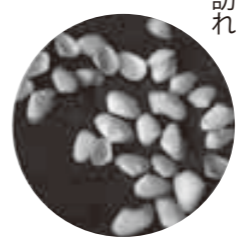

夕暮れの閑寂さに心打たれる

浜には、漁師の小さな家と、侘しい法華宗の寺(色ヶ浜にある本隆寺のこと)があるばかりでした。芭蕉はこの寺で、茶を飲

み、酒を温めましたが、夕暮れの寂しさは、いやおうもなく、心を震わせます。

この閑寂さに心を打たれた芭蕉は、源氏物語に描かれ寂しい景色の代名詞と考えられていた「須磨の秋」の寂しさを思い、次の句を詠みみました。

寂しさや

須磨にかちたる

浜の秋



また芭蕉は、ますほの小貝や、こぼれる秋の美しさに次の句も詠みみました。

波の間や

小貝にまじる

萩の塵



芭蕉は、その日のあらましを等裁に書かせ、寺に残しました。その後、弟子の露通(路通)が敦賀まで迎えにきて、芭蕉は美濃の国(岐阜県)へと旅立ちました……

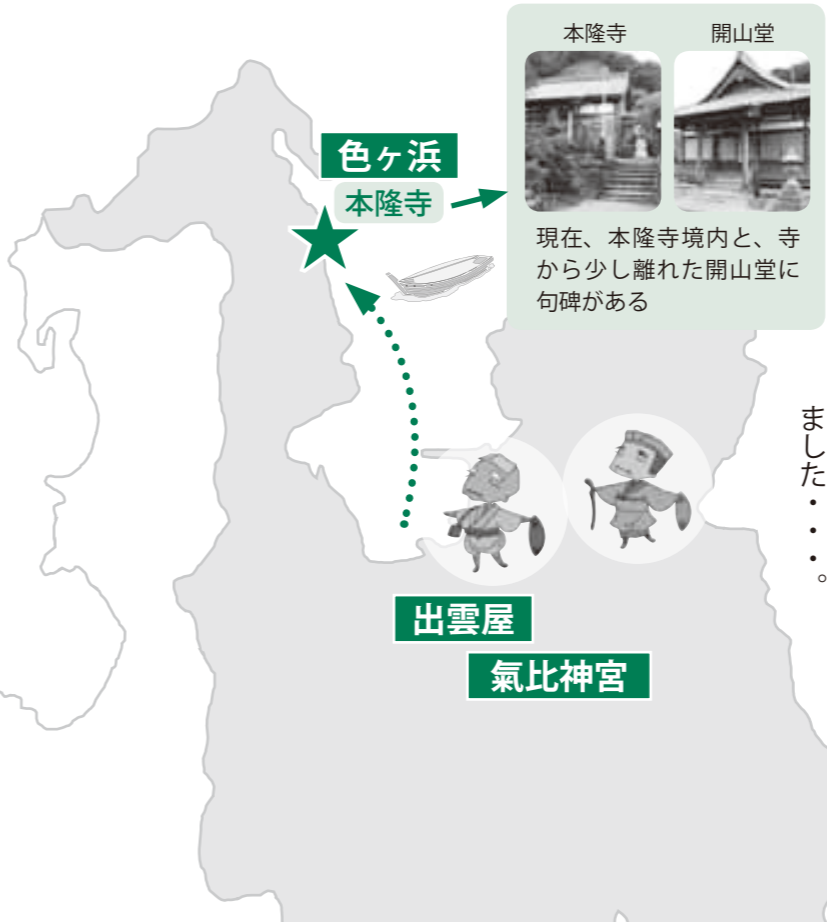

学芸員から見た芭蕉の旅

「おくのほそ道」とつるが



芭蕉は約五カ月に及ぶ長い旅の、最後の数日を敦賀で過ごしました。

中秋の名月を待ちながら、遊行上人の故事に心をふるわせ、月のない夜にも興じて句をつくり、また西行ゆかりの憧れの地に立って、秋の夕ぐれの寂しさを嘯みしめる。

『おくのほそ道』の敦賀のくだりからは、敦賀滞在を満喫する芭蕉の心の動きが伝わってくるようです。この旅は、芭蕉が新たな俳諧の境地を求めた旅でもありました。長く苦しい旅の最後にあつて、軽やかに、叙情豊かに描かれた一節が持つ味わいは、物語に一層の深まりをもたらしています。

芭蕉は敦賀に杖と笠を残し、多くの弟子が待つ結びの地・大垣に帰りつきます。大垣はまた新たな旅立ちの地でもありました。『おくのほそ道』に掲載された芭蕉の五十句のうち、敦賀で詠まれた発句は四句ですが、敦賀の句は他にも伝えられています。

「小秋ちれますほの小貝小盃」は市民の皆さんにもよく親しまれています。また、月を主題にした句が多いことも知られています。福井に住む古い友人の神戸等裁(洞哉)

と敦賀に向けての旅立ちに「名月の見所問ん旅寝せむ」と詠んだのを初めに、福井か

ら敦賀までの旅と、敦賀滞在の間に月の句を残しました。

中秋の名月は古来、文人にとって重要な作品作りのテーマです。名月を心待ちにしていた芭蕉ですが、『おくのほそ道』にあるとおり、十五日の夜は雨。それもまたよしとばかりに、「雨に降られた敦賀の月を詠み、特に「月いつく鐘ハ沈める海の底」は、後の敦賀の俳人たちに愛されました。

『おくのほそ道』の決定版として知られる素龍清書本(重要文化財)が長く敦賀に伝えられてきたのも、また不思議な縁です。芭蕉が推敲を重ねた本文を能書家の柏木素龍が清書したもので、芭蕉は最後の旅にも持ち参っています。芭蕉の没後、めぐりめぐって敦賀の俳人白崎琴路に渡り、その後、縁戚であった新道野の西村家に伝わったのです。この清書本が元禄七年に書き上げられてから三百十五年。元禄二年の敦賀の月は、不朽の名作『おくのほそ道』の中で今も生き生きと輝いています。そしてこれから千の年も、多くの人に読み継がれることでしょう。

市立博物館学芸員
高早恵美

◆奥の細道サミットって?◆

松尾芭蕉の「奥の細道」にゆかりのある自治体・団体の関係者が集まる会議。昭和63年に始まり、毎年、場所を変えて開催。敦賀での開催は初めて。



市立博物館企画展

『おくのほそ道』と敦賀

9月12日(土)～10月12日(月)

開館時間 10:00～17:00

※休館日 9月14・24・28・10月5日

「奥の細道」敦賀サミットにあわせて、博物館では企画展を開催します。市民の皆さんもぜひ『おくのほそ道』に描かれたふるさとの魅力に親しんでください。

またサミット開催を記念して、博物館2階の一面に、12月3日から待望の『おくのほそ道』常設展示コーナーをオープンします。

特別公開!
(10/2～10/12)

そりょうせいしょほん
素龍清書本



【国指定重要文化財】

芭蕉が友人の柏木素龍に清書を依頼した本。表紙に貼った題せんは、芭蕉が「おくのほそ道」と自筆した。芭蕉の没後、敦賀の俳人・白崎琴路をへて、新道野の西村家に伝わった。

竹杖(松尾芭蕉所用)

【市指定文化財】

おくのほそ道の旅で芭蕉が出雲屋に残した杖



松尾芭蕉色ヶ浜遊記【市指定文化財】

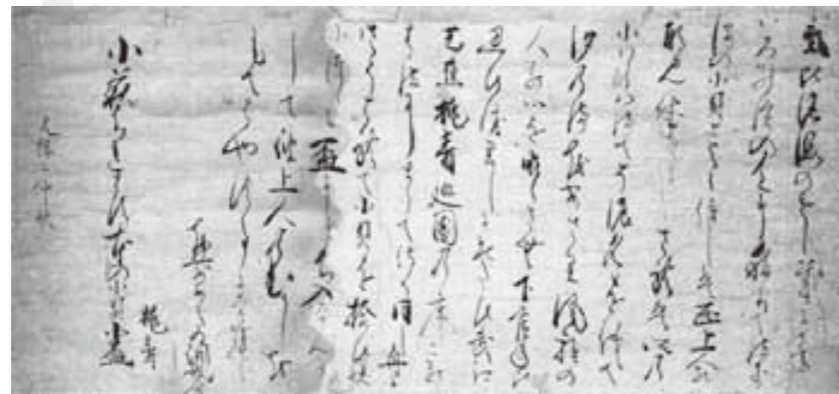

おくのほそ道に「其日のあらし等裁に筆をとらせて寺に残す」とあるのがこの遊記。「小萩ちれすほの小貝小盃」の句が記されている。



記念講演 『敦賀への道—曾良旅日記から考える—』

10月3日(土) 13:30～15:00

■ところ プラザ萬象小ホール

■入場料 無料

曾良と別れた芭蕉がはたしてどの道をとって敦賀へ行ったのか、今庄から山中峠の可能性を探っていきます。また、元禄2年当時の芭蕉は有名だったのかどうか、『曾良旅日記』には何故距離を書いている日と書いていない日があるのか、曾良は本当に「腹を病んで」いたのか等々の話題を取り上げます。



講師 かなもり あつこ
金森 敦子氏

profile

作家。新潟県生まれ。主な著書に、『江戸の女俳諧師「奥の細道」を行く—諸九尼の生涯—』(江戸エッセイスト・クラブ賞受賞)、『芭蕉「奥の細道」の旅』など

★問合せ 文化振興課 ☎22-8152



「奥の細道」つるが芭蕉紀行
全国俳句大会

10月3日(土) 9:30～17:00

名月に思いを巡らせながら、芭蕉の杖跡をたどってみませんか。【事前申込必要】

■受付場所 プラザ萬象

受付時に投句用紙を配布します。

■定員 100人

■参加料 1,000円(投句料・1人2句まで)

■詳細日程

9:30～10:00 受付

10:00～12:00 吟行会(バスで色ヶ浜、西福寺に向かいます)

13:30～15:00 記念講演(上記の講演と同じ)

15:00～17:00 俳句大会(事前投句・当日当句の入賞者表彰など)

★問合せ・申込先 港都つるが株式会社 ☎20-0015



「奥の細道」つるが芭蕉紀行
芭蕉探訪ウォーク

10月4日(日) 受付 9:00～
出発式 10:00～

芭蕉ゆかりの史跡を巡ります。郷土の歴史を肌で感じながら、健康増進を図りましょう。

■対象者 健康な方ならどなたでも
(小学生の方は保護者同伴)

■参加料 500円(中学生以下無料)

■受付場所 金ヶ崎緑地(当日受付も可能です)

■コース

①ファミリーコース(5km)

金ヶ崎緑地～金前寺～氣比神宮～敦賀駅～相生商店街～金ヶ崎緑地

②芭蕉杖置きコース(10km)

金ヶ崎緑地～金前寺～氣比神宮～相生町商店街～博物館通り～川崎通り～氣比の松原～花城～関加川～金ヶ崎緑地

★問合せ 港都つるが株式会社 ☎20-0015

いい汗かこう！
仲間をつくらおう！

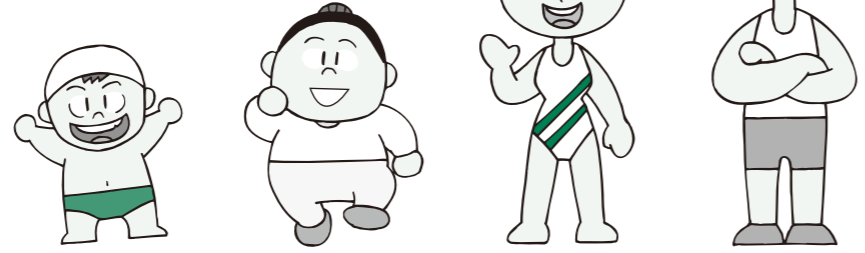

後期
開催

スポーツ教室

最近お腹周りが気になる・・・。
体を動かしたいけど一人ではちょっと・・・。
そんなあなたにオススメなのが、市が開催するスポーツ教室です。
教室に参加して、仲間と一緒にいい汗をかきましょう！

3月7日には
第9回市民インディア
カ大会を開催します！

冬には、スキー・ス
ノーボード教室も計
画中です。

※ 決定次第、広報紙で
お知らせします。

ワイワイ楽しみたい方
にオススメ
ニユースポーツ

運動レベル
受講者のレベ
ルに合わせて
受講できます

インディアカ教室 ～冬コース～

バドミントンコートで羽根つきボールを打ち合います。みんなで楽しく体を動かします。

日 2/3～2/17 毎週水曜日
19:00～20:45 (3回)

場 総合運動公園体育館

対 18歳以上の方 40人

料 500円 ※施設使用料
(200円) が別途必要

申 1/13(水) 19:00～ 窓口受付

水泳で体質改善
したい方 にオススメ
スイム&アクアエクササイズ

運動レベル
低～中

大人の水泳教室と 水中運動

水中で、初心者向けの全身運動(水泳)とウォーキングを行います。

日 1/20～2/17 毎週水曜日
10:00～11:30 (5回)

場 総合運動公園プール

対 18歳以上の方 15人

料 500円(保険料) ※施設使用
料(300円) が別途必要

申 1/6(水) 9:00～ 窓口受付

今年こそ!と
思っている方 にオススメ
アクアエクササイズ&
エクササイズ

運動レベル
中～高

冬こそ勝負! チャレンジ倶楽部

水中・陸上運動、筋トレで
今年の冬こそ! 体力アップ!

日 2/20～3/20 毎週土曜日
10:00～11:30 (5回)

場 総合運動公園体育館・プール等

対 18歳以上の方 25人

料 900円(保険料) ※プール使
用時のみ施設使用料(300円)
が別途必要

申 2/6(土) 9:00～ 窓口受付

正月の怠けを解消
したい方 にオススメ
エクササイズ

運動レベル
低～中

なまけ解消 エクササイズ

有酸素運動、筋トレ、腹式呼
吸を組み合わせた運動で脂肪を
燃焼させましょう。

日 1/28～3/4 毎週木曜日
10:00～11:30 (5回)

場 総合運動公園体育館

対 18歳以上の方 40人

料 1,500円(保険料)

申 1/14(木) 9:00～ 窓口受付

姿勢が気になる50歳
以上の方 にオススメ
エクササイズ

運動レベル
低

健康バランス体操教室

ゆっくりとした運動で筋力をつ
け、正しい姿勢を保ちます。
また、心身をリラックスさせる
呼吸法も学びます。

日 11/19～12/17
毎週木曜日
10:00～11:30 (5回)

場 総合運動公園体育館

対 50歳以上の方 40人

料 1,500円 ※保険料含む

申 11/5(木) 9:00～ 窓口受付

注意事項

- 市内在住・在勤の方を対象に先着順で受け付けます。その他注意事項は、お問合せ下さい。
- 申込人数が少ない場合は中止となることがあります。
- 高齢者や診察を受けている方は、事前に適切な健康診断を行い、医師の承諾を得てご参加ください。
- 内容は都合により変更する場合があります。その都度、広報つるが、行政チャンネル等でお知らせします。

申込み・問合せ

スポーツ振興課
(総合運動公園体育館内)
☎ 22-8155 ☎ 23-6809
メール sports@ton21.ne.jp

便利でお得!
会員 になりませんか!

今回からニユースポ
ーツ教室も、会員制
度に含まれます。



- ◆ 会費
1,000円/半期
(保険料含む)
- ◆ 対象
18歳以上の市内在住・
在勤・在学の方
- ◆ 申込み
9/25(金) 9:00～
窓口受付
※ 今回は後期(10～3月)
会員の申し込みです
※ 会費は返金しません。

会員特典

- ★ 各教室の申込みが
電話・FAXでOK!
(※定員制のため先着順となります)
- ★ 料金は施設使用料
のみでOK!
- ★ 来年度の教室を
優先的にお知らせ

簡単

お得

便利

ちょっと激しい運動が
したい方 にオススメ
アクアエクササイズ

運動レベル
中～高

ドラゴンアクア教室 ～上級コース～

パンチ・キックなど、パワフルな水中運動で、体を鍛えていきます。

日 11/21～12/19 毎週土曜日
10:00～11:30 (5回)

場 総合運動公園プール

対 18歳以上の方 40人

料 500円(保険料)
※施設使用料(300円) が
別途必要

申 11/7(土) 9:00～ 窓口受付

優しい運動から始め
たい方 にオススメ
アクアエクササイズ

運動レベル
低

バランスアクア教室 ～初級コース～

水中でのバランス運動で、自
分の体を自由自在にコントロール
します。

日 10/21～11/11
毎週水曜日 ※11/4は休み
10:00～11:30 (3回)

場 総合運動公園プール

対 18歳以上の方 30人

料 300円(保険料含む) ※施設
使用料(300円) が別途必要

申 10/7(水) 9:00～ 窓口受付

日 日時 場 場所 対 対象
料 料金 申 申込み

後期はスポーツ イベントが満載!

- 市民スポーツ祭
- 敦賀マラソン大会
- スポーツリーダー
セミナー
...
- etc

詳しくはスポーツ振興課
までお問い合わせください

あなたが写っていたらご連絡ください。
写真を差し上げます。
広報広聴課 ☎ 22 - 8112

寺元あいさん



南定一さん・きく江さん夫妻



声援を受けながら懸命にオールを漕ぐ生徒たち



これからもお元気で

8月25日 高齢者訪問

敬老の日を前に市内の方々の長寿を祝おうと、高齢者訪問が行われました。99歳を迎えた寺元あいさん宅（中央1）と、88歳を迎えた南定一さん・きく江さん夫妻宅（栄新町）には、直接河瀬市長が訪問。市長は「ご長寿おめでとうございます。これからも風邪など健康に注意して長生きしてください」とお祝いの言葉を掛け、祝い状や記念品などを手渡しました。



目指せ！水島

8月20日 西浦小中学校いかだレース

西浦小中学校で夏休み恒例の「第17回いかだレース」が行われました。レースには、中学生2チーム・教員1チームの計3チームが出場。いかだは、夏休み中に発砲スチロールと竹を使って作りました。この日は、風が強く厳しいコンディションでしたが、各チームとも、元気よく学校前の海岸を出発。同校の小学生や保護者らの声援を受けながら、約800m先の水島を目指し、懸命にオールを漕ぎました。



ムゼウムを訪れたマンスキーさん（上）とフィリベックさん



ムゼウムに感動

8月2・6日 『命のビザ』所持者の家族、元駐日ポーランド参事官が人道の港 敦賀ムゼウムに来館

敦賀港に上陸したポーランド孤児やユダヤ人難民の歴史を紹介している「人道の港 敦賀ムゼウム」に思いを寄せる外国の方が、8月2日と6日にそれぞれ訪れました。

2日には、杉原千畝が発給した「命のビザ」で敦賀に上陸したサミュエル・マンスキーさん（米国在住）の長男チャールズさんが来館。父親のビザのコピーや、当時のユダヤ人の写真などをじっくり鑑賞し、「この資料館を作ってくれた敦賀の人たちに感謝する」と話しました。

また、6日には、元駐日ポーランド大使館商務参事官で、ポーランド孤児の救援活動に関心が深いスタニスワフ・フィリベックさんが来館。3年前のパネル展にも訪れているフィリベックさんは、「常設館ができてうれしい。孤児を救った素晴らしい歴史を、もっと多くの人に知ってほしい」と話しました。

全国優勝を果たした道心館のメンバー



稽古に耐え抜き日本一！

8月26日 全国空手道選手権大会優勝報告会

東京で開催された第10回全国空手道選手権大会で、見事優勝を果たした空手道場道心館のメンバーが、市役所で吉田勝教育長に優勝報告を行いました。全国制覇を成し遂げたのは、親子三代で優勝した西井伸策さん（師範）、糸村美夏さん（師範代）、糸村夢那さん（栗野南小5年）を含む小・中学生ら9人。西井さんは、「この中から10年後に国体選手が生まれることを夢見て、これからもみんなで頑張っていきたい」と語りました。

風船を液体窒素に入れる実験に挑戦する子どもたち



科学ってたのしい～！

8月26日 敦賀工業高校生徒が訪問授業

児童に科学への興味をもってもらうと、敦賀工業高校情報ケミカル部の生徒らが子育て総合支援センターを訪れ、楽しい科学の授業を行いました。生徒らは、液体窒素に入れた風船がしぼんでいく実験や、段ボール箱を使った空気砲の実験などを披露。参加した南児童クラブの子どもたちは「どうして」「すごい」など疑問と驚きの声を上げていました。部長の春日野大洋君は「興味を持ってきてうれしい。次は違う実験を見せたい」と話していました。

聴衆を楽しませながら講演する住田弁護士

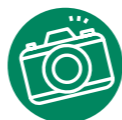

地域で支えよう「認知症」

8月8日 認知症介護フォーラム

市医師会主催の「認知症介護フォーラム」があいあいプラザで行われ、約200人が参加しました。フォーラムでは、敦賀温泉病院の玉井顯院長が、認知症の症状や治療法、生活を支援する「認知症サポーター」の重要性を説明。その後、法律情報番組でおなじみの住田裕子弁護士が「行列のできる認知症相談」と題して講演し、「判断力の落ちた認知症患者を狙った犯罪もある。患者を守るためには、地域の目が大切」と話しました。

講演を行う瀬戸内氏



17年ぶりに敦賀で「講義」

8月2日 瀬戸内寂聴氏講演会

作家で文化勲章受章者である瀬戸内寂聴氏の講演会が、敦賀短期大学で行われました。瀬戸内氏は、昭和63年から4年間同大学の第2代学長を務め、今回が約17年ぶりの来学。市民や卒業生ら約400人が集まった会場からは、「お帰りなさい」の声が上がりました。「若き日にバラをつめ」と題し、学長在任中の思い出話や自らの人生観などを、ユーモアを交えながら講演。軽妙な語り口に、会場は笑いであふれていました。

交通規制にご協力ください

皆さんには大変ご迷惑をおかけしますが、ご理解とご協力をお願いします。

規制場所

- ① 部分 6:00～ 7:00 駐車車両の移動および停車禁止制限
7:00～12:30 通行止め
- ② 部分 7:00～ 8:30 駐車車両の移動および停車禁止制限
8:30～11:00 通行止め
※最終走者が通過後、一部規制を解除します
- ③ 部分 7:00～ 8:30 駐車車両の移動および停車禁止制限
8:30～11:00 通行止め
※最終走者が通過後、随時規制を解除します

第30回 敦賀マラソン大会

10月18日(日) 9:00スタート



感動をありがとう！ 気比高ナイン

第91回全国高校野球選手権大会に出場した敦賀気比高校は、初戦となった8月16日の2回戦で、帝京（東京都代表）と対戦しました。

試合は、序盤にエースの山田投手が帝京打線につかまり、5点を追う厳しい展開に。打線も帝京の投手をなかなか攻略できませんでしたが、終盤ようやく力を発揮。8回裏には4番の吉田選手のタイムリーで待望の1点を入れ、アルプススタンドは一番の盛り上がりを見せました。

結果は1-5で負けてしまいましたが、山田投手も4回以降は帝京打線に3塁を踏ませない好投をみせるなど、強豪相手に熱戦を演じました。

帝京	2	0	3	0	0	0	0	0	0	5
気比	0	0	0	0	0	0	0	1	0	1

バッテリー（帝京）平原、伊藤—原口
（気比）山田—久保

▷二塁打 金子、平原、原口、吉岡、有賀（帝京）
李（気比）



お願い！打って～！

北陸の奪三振王が甲子園でも魅せた！



ついに1点！やったー！

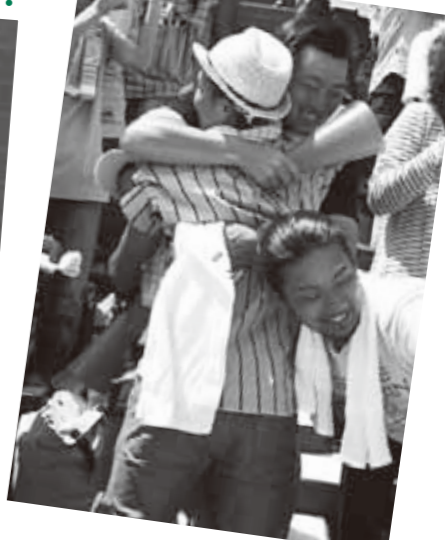

応援は気比の勝利！



チームワーク抜群！

先輩、頑張れ～！



手作りボードで応援します！



都市計画図



～敦賀市都市計画～

「都市計画用途地域」を変更しました

市では、都市計画の指針となる都市計画マスタープランと、都市計画区域内の用途地域について見直しを行いました。以下の7カ所の用途地域が変更となります。

	名称	用途地域 (見直し前)	見直し後
①	敦賀港埋立地区 (27.8ha)	無指定地域	工業地域
②	金ヶ崎町地区 (0.8ha)	無指定地域	商業地域
③	蓬萊町地区 (0.2ha)	無指定地域	準工業地域
④	櫛川・原地区 (9.7ha)	工業専用地域	工業地域
⑤	木崎地区 (30.7ha)	無指定地域	準工業地域 第一種住居地域
⑥	櫛林地区 (5.2ha)	第一種中高層住居専用地域	第一種住居地域
⑦	駅前地区 (0.3ha)	第一種住居地域	近隣商業地域

詳しくは、都市整備課（☎22-8138）までお問合せください。

つるが 観光物産フェア 2009

きらめきみなと館

10月17日(土) 10:00-18:00 18日(日) 10:00-17:00



物産ゾーン(館内)

敦賀市内はもちろんのこと、敦賀にゆかりのある全国の都市から産地直送の特産品を一同に集め展示・販売します。
この機会に、様々な地域の名物や自慢を体験してください。

館内ステージ

大人から子どもまで楽しめるステージがもりだくさん!

- 17日 ちびっこ器楽演奏…園児たちのドリル演奏
- 17日 みなとライブ…敦賀短期大学のミュージックライブ
- 18日 森野熊八トークショー…テレビ等で活躍の森野氏のトークショー
- 18日 田吾作さんつるが漫遊
- 両日 つるがダンスダンス
- 両日 つるが大漁セリ市
- 両日 つるが自慢の逸品もってけオークション
- 両日 ふれあいPRステージ
全国特産品あてクイズ大会
…出展市町村のPRステージです。クイズ正解者の方には特産品をプレゼントします。



館外ゾーン

お楽しみ抽選会や、敦賀ふぐをふんだんに盛り込んだ、大鍋の味覚体験を行います。

- 両日 敦賀ふぐ鍋味覚体験…1杯100円でふぐ鍋を味わえます。【1日500食、11:00～販売】
- 両日 お気に入り出汁づくり
- 両日 お楽しみ抽選会
- 両日 ふわふわげん丸くん

芝生と遊ぼう(緑地)

- 両日 段ボールキャタピラ
- 両日 サイバーホイール

土と水と遊ぼう(緑地)

- 両日 水遊び工作教室
- 両日 石の水族館

子どもおとなもファミリーも(緑地)

- 両日 おもしろ自転車天国
- 両日 ケータリングカー出動

*内容は変更になる場合があります。

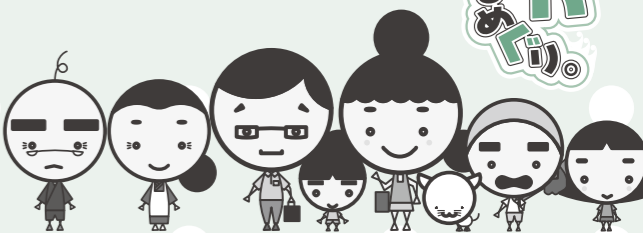

体験コーナー(館内・館外)

館内では、敦賀名物のかまぼこを美しい飾り切りにする飾りかまぼこ体験、手すきおぼろ昆布を作る昆布すき体験が行われ、館外では、魚チャレンジスクールやちくわ作り体験が行われます。

- 17日 飾りかまぼこ体験 (館内)
- 17日 かまぼこデコづくり (館内)
- 17日 ちくわ作り体験 (館外)
- 18日 手すき昆布体験 (館内)
- 18日 ちくわデコづくり (館内)
- 18日 魚チャレンジスクール (館外)

問合せ つるが観光物産フェア開催実行委員会(観光まちづくり課内) ☎22-8128

くらし

『記念樹』を植えよう!

家の新築や改築、結婚や出生、入学などの記念樹として、苗木をあつせんします。

市内在住で、平成20年10月1日～平成21年9月30日に家の新築・改築、結婚、出生、入学などをされた方

樹種 ヤマボウシ、ハナミズキ、モミジ、月桂樹、ドウダンツツジ、キンモクセイ、ライラック、モクレン
合計120本(1人1件につき2本以内)

価格 1本750円
申込み 10月1日(木)～13日(火)
(先着順)
受渡日 11月7日(土)・8日(日)(予定)
問合せ・申込先 林務水産課 ☎22-8133

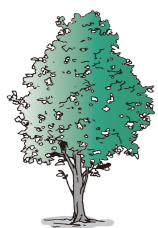

クマに注意!

実りの秋です。クマはこれから冬にかけて冬眠に備え、民家近くまでエサを求めて活発に活動します。クマから身を守るために、次のことに心がけましょう。

特に山ぎわなどに山ぎわなどへ外出は注意しましょう。	柿・栗・クルミなどの実がなっているところへは行かないようにしましょう。
早朝や夕方の山ぎわなどへ外出は注意しましょう。	地域ぐるみで協力し、見通しのよい環境づくり(山ぎわなど)や生ゴミの管理を行いましょう。



※民家近くでクマを目撃した場合は、農務課または警察署へご連絡ください。

連絡先 農務課 ☎22-8130
敦賀警察署 ☎25-0110

国民健康保険の被保険者証が10月1日から新しくなります

現在使われている国民健康保険被保険者証は、9月30日を満了となります。

募集!

敦賀市水道水源保護審議会委員の一般公募

対象

水源保護について知識と関心があり、市内在住の20歳以上で審議会に出席できる方

※水道水源保護条例に定める対象事業場の関係者と認める方を除く

募集人員 3人

任期

2年間(平成21年10月20日～平成23年10月19日)

応募方法

応募申込書に、水道水源保護または地下水に関する作文(800字程度、様式自由)を添付して、直接持参、送付

またはメールにて提出してください。

※応募申込書は、環境課窓口、市ホームページにあります。または次の事項を記載した任意様式でも結構です。

- ①住所②氏名③生年月日④性別⑤職業、勤務先⑥電話番号⑦委員会・地域活動等の経験

募集締切 9月30日(水)
問合せ・応募先
〒914-8501

敦賀市中央町2丁目1-1
環境課 ☎22-8121
✉kanky@fon21.ne.jp

市民ギャラリー

10月1日(木)～30日(金)
市役所市民ホール

【日本画】敦賀墨雲会
高山 泓伸 「遠山化煙」
高山 斉寿 「荷池」
高山 斉寿 「雪山」
高山 斉寿 「秋日」

秋の交通安全市民大会

とき 9月25日(金) 13時30分～
ところ プラザ萬象
内容 プラザ萬象
一部 式典
二部 アトラクション
敦賀北幼稚園園児による歌とダンス、福井県警察音楽隊による吹奏楽演奏
その他
交通安全標語コンクール受賞作品の展示、交通安全ポスターコンクール受賞作品の展示 など

問合せ 生活安全課 ☎22・8115

就職応援セミナー

「自分に合った仕事が見つからない」「職場でうまくコミュニケーションがとれない」「面接を受けたいが自信がない」などでお悩みの方の相談に、キャリアアカウンセラーが応じます。
とき 9月29日(火)、30日(水)
午前の部 10時～12時30分
午後の部 13時30分～16時

第2回 松居慶子コンサート

敦賀短期大学客員教授、世界的ピアニステイスト松居慶子さんのコンサートです。
とき 10月10日(土)
開場 15時、開演 16時
ところ 市民文化センター
入場料 3,500円(全席自由)
プレイガイド
カボス敦賀店、オーディオワタナベ、ポー・トン、チケットぴあ(Pコード3321877)
ほか
問合せ 実行委員会事務局(敦賀短期大学内) ☎24・2130

第29回福井県市町文協選抜美術展

とき 10月10日(土)～12日(月)
9時～19時
※10日は11時から、12日は14時から
まで
ところ プラザ萬象
内容 絵画・書道・写真・工芸
入場料 無料
問合せ 敦賀市文化協会 ☎21・2229

敦賀湾クルーズ

10月12日(月・祝)

出航 12:00～(クルージングは3時間程度)

申込締切 10月2日(金)

ランチバイキング+クルージング(定員 300人)

- 大人(中学生以上) 6,800円
小人(小学生) 4,600円
幼児(3歳以上) 2,000円
乳児(3歳未満) 無料

①11:30～12:10
②12:30～13:10
③13:30～14:10
ランチバイキング時間

クルージング(定員 200人)

- 大人(中学生以上) 4,900円
小人(小学生) 3,200円
幼児(3歳以上) 1,500円
乳児(3歳未満) 無料

- 出航から帰航まで、追加料金で船室がご利用できます。
●抽選会や敦賀市と近隣市町村の名産・特産品などの販売、楽器演奏、アトラクションなどを行います。

寄港地フェア開催!

北海道、秋田、新潟の特産品をたくさんご用意しています。ぜひお越しください。

10月11日(日)・12日(月)
10:00～17:30 フェリーターミナル3階にて

問合せ・申込先
社敦賀観光協会 ☎22-8167



生産農家による農産物の直売会

とき 10月9日(金)～10日(土)
8時～11時
ところ 砂流農村公園(ふるさと農道高岡神社前)
内容 生産農家が新鮮で安心な農産物等を直売します。
※詳しい内容についてはお問い合わせください。
※砂流農村公園には、平成22年秋に農産物直売所がオープン予定です。
問合せ 農務課 ☎22・8131

文化協会創立50周年記念事業

【記念式典・記念講演会】
とき 10月25日(日)
13時～15時30分 講演会
14時～15時30分 講演会
講師 江戸家 小貓 氏
演題 「芸も生きがい 人も生きがい」
ところ 市民文化センター
入場料 無料
【郷土民俗芸能大会】
とき 11月8日(日)
13時30分～17時(予定)
ところ 市民文化センター
内容 杵見御田植祭など敦賀の伝統芸能を実演と映像で紹介いたします。
入場料 無料
問合せ 敦賀市文化協会 ☎21・2229



水と里ウォークin敦賀 深坂古道と正田用水

ウォーキングを通じて、農業用水の歴史や役割について学びます。
とき 10月24日(土)(雨天中止)
9時30分～12時
集合場所 愛発公民館
対象 小学校高学年以上の方
※小学生は保護者同伴

参加費 1人100円(保険料ほか)

※ゴールにて完歩証・参加賞をプレゼントします。
※当日の日程に変更がある場合があります。詳しい内容についてはお問い合わせください。
問合せ・申込先
福井県嶺南振興局二州農林部
農村整備課計画グループ
☎22・0108

文化協会創立50周年記念

豊かな未来を育む文化ー 第49回市民文化祭

- 芸能の祭典(市民文化センター) 入場無料
ステージ1部(音楽・舞踊・生活文化)
▶10月24日(土) 18時～21時
ステージ2部(音楽・舞踊)
▶10月31日(土) 18時～21時
ステージ3部(音楽・舞踊・郷土芸能)
▶11月1日(日) 13時～18時
● 展示の広場 入場無料
総合展示(プラザ萬象)
▶10月21日(水)～24日(土) 9時～18時(最終日は16時まで)
公募ポスター原画表彰式(市立図書館)
▶10月24日(土) 13時～14時
花展(プラザ萬象)
▶10月31日(土) 10時～18時
▶11月1日(日) 10時～17時
● 茶会(氣比神宮) 一席250円 ※雨天時はプラザ萬象にて
11月3日(火) 12時～16時
● 能楽の祭典(プラザ萬象) 入場無料
11月1日(日) 12時～16時
問合せ 敦賀市文化協会 ☎21-2229



保育園

新入園児を受け付けます

●平成22年度に保育園(児童館)に入園を希望される方の受付を、下記の日程で行います。

受付日	受付時間	施設名	所在地	電話番号	受付人数	特別保育	入園可能年齢
10/1(木)	9:30~11:00	沓見保育園	沓見	25-4762	25		2歳~
	13:30~15:00	和久野保育園	新和2	23-2458	30		6カ月~
10/2(金)	9:30~11:00	西浦児童館	縄間	25-4763	10		3歳~
	13:30~15:00	東浦保育園	大比田	28-1611	20		6カ月~
10/5(月)	9:30~11:00	金山保育園(私立)	桜ヶ丘	22-2191	20	延	8週間~
	13:30~15:00	三島保育園	三島3	25-4813	35	延	8週間~
10/6(火)	9:30~11:00	つるが保育園	舞崎2	23-5510	15		6カ月~
	13:30~15:00	藤ヶ丘保育園(私立)	藤ヶ丘	25-8854	15		6カ月~
10/7(水)	9:30~11:00	松原保育園(私立)	松原町	22-0854	25	延	8週間~
	13:30~15:00	黒河保育園	御名	22-1147	10		6カ月~
10/8(木)	9:30~11:00	気比保育園	蓬萊町	22-1312	20		6カ月~
	13:30~15:00	櫛川保育園	櫛川	25-1210	35		6カ月~
10/9(金)	9:30~11:00	粟野保育園	筋生野	25-0320	若干		6カ月~
	13:30~15:00	櫛林保育園	櫛林	25-7540	10		6カ月~
10/13(火)	9:30~11:00	中郷保育園	道口	25-7900	若干		6カ月~
	13:30~15:00	新和保育園	新和1	25-5647	30		6カ月~
10/14(水)	9:30~11:00	東郷保育園	谷口	25-4761	15		6カ月~
	13:30~15:00	松乃栄保育園(私立)	松栄町	23-0320	25	延	6カ月~
10/15(木)	9:30~11:00	つくしんぼ保育園(私立)	公文名	25-7511	若干	延	8週間~
	13:30~15:00	さみどり保育園(私立)	本町1	22-1000	10	延・病後・休日	8週間~
10/16(金)	9:30~11:00	木崎保育園(私立)	木崎	23-3710	20	延	6カ月~
	13:30~15:00	晴明保育園(私立)	相生町	22-1460	10		8週間~
10/19(月)	13:30~15:00	中郷西保育園(私立)	古田刈	24-5270	若干	延・休日	8週間~

(特別保育 延=延長保育 病後=病後児保育 休日=休日保育)

- ▶受付人数については、平成21年8月1日現在で算定しているため、今後の申し込み状況によって変更する場合があります。
- ▶入所の決定は福祉事務所長が行います。

申し込み前に必ずご確認ください!

●保育園とは?

保育園は、保護者が仕事や病気など諸事情のため、家庭で保育できない児童を預かる児童福祉施設です。「〇歳になったから」、「集団生活に慣れてほしいから」というような理由では入園できません。ご注意ください。

●保育料は?

保護者の所得税や住民税の額に応じて決まります。公立、私立とも保育料は同じです。なお、敦賀市の保育料は国基準の約30%を市が負担し、保護者負担の軽減を図っています。

●特別保育とは?

- ①延長保育 通常の保育時間を超えた保育。料金が必要。
- ②病後児保育 お子さんが病気回復期で、集団保育が困難なときの一時的な保育。料金と医師の許可が必要。
- ③休日保育 日曜・祝日の保育(年末年始除く)。料金・お弁当が必要。

※②、③はどの保育園に在園の方でも、実施保育園で利用可能です。

申込方法

各保育園(児童館)または児童家庭課に備え付けの「申込用紙」に必要事項を記入して、左表の受付日時に入園を希望する保育園(児童館)へ、お子さんを連れてお申し込みください。

※申込状況によっては希望に添えない場合があります。

指定日時に申し込みできないとき

10月19日(月)~23日(金)に児童家庭課へお越しください。

民営化について

金山保育園 平成22年度

その他

育児休業が明ける等の理由で22年度途中に保育園への入園を予定されている方も、お申し込みください。



子ども



パパと遊ぼう

お父さんと一緒に好きな遊びやふれあい遊びを楽しみます。
とき 10月3日(土)午前中随時
※10時45分~手遊び、ふれあい遊びを行います。

ところ 子育て総合支援センター
対象 未就園児の親子
問合せ 子育て総合支援センター
☎22・0147

支援センター祭

子育て総合支援センターで、秋の1日を楽しみませんか。
とき 10月7日(水)
9時30分~15時

ところ 子育て総合支援センター
内容 パルーンショー
●パルーンショー
①10時~②13時(各回60組)
●お母さんの健康チェック
●子育てに関する相談 など
対象 未就園児の親子
申込み パルーンショーのみ申込みが必要。9月24日(木)9時~電話または窓口で受付。

問合せ・申込先

子育て総合支援センター

☎22・0147

こどもの国秋まつり

とき 10月11日(日)
9時30分~15時30分
ところ こどもの国
内容 ミニ動物園、手作りゆめいろ工房、プラネタリウム ほか
問合せ こどもの国
☎25・7879

秋の天体観望会

とき 10月17日(土)
19時~20時30分
ところ こどもの国
内容 木星を中心に秋の星を観察
参加費 無料
申込み 10月9日(金)9時~
電話またはこどもの国窓口で受付
問合せ・申込先 こどもの国
☎25・7879



おしらせ

おしらせ

10月の休館日
◆毎週月曜日
◆15日(第3木曜日)
◆18日(第3日曜日)

開館時間
火~金曜日 10:00~19:00
土・日曜日 10:00~18:00

8月 人気ベスト

◆一般書

順位	書名	著者名
1位	1Q84 BOOK 1	村上春樹
2位	1Q84 BOOK 2	村上春樹
3位	パラドックス13	東野圭吾

◆児童書

1位	しっばいにかんぱい	宮川ひろ
2位	てとてとてとて	浜田桂子
3位	ぼくの羊をさがして	バレリー・ハプズ

問合せ 市立図書館 ☎22-1868

図書館 だより

10月の行事案内

- 3日(土) 14:00~ アニメ世界昔ばなし
- 10日(土) 14:00~ おはなしポンポン
- 16日(金) 16:00~ ママのおひざ (ところ:粟野公民館)
- 17日(土) 14:00~ おはなしと かみしばいの会
- 24日(土) 14:00~ とびだす かみしばい
- 28日(水) 10:30~ おはなしわたげ
- 31日(土) 14:00~ 大人のための おはなしと絵本の扉をひらく

子育て情報

保育園 お子さんと楽しく遊んだり、子育てについて一緒に話をしてみませんか。各園では季節にあわせた内容を用意して、皆さんのお越しをお待ちしています。一緒に子育てを楽しみましょう。

育児教室 ※対象は未就園児の親子に限ります。

とき	ところ	内容	対象
10/22(木) 10:00~11:30	松原保育園 ☎22-0854	『乳幼児のけがや病気の対応について』当園看護師による説明・指導	15組

一日体験保育

とき	ところ	内容	対象
10/7(水) 10:00~11:30	栗野保育園 ☎25-0320	親子で運動遊びを楽しむ(運動会ごっこ)	10組
10/7(水) 10:00~11:30	榊川保育園 ☎25-1210	同年齢のお友達と運動会ごっこを楽しむ	12組 (2歳児のみ)
10/8(木) 10:00~11:00	気比保育園 ☎22-1312	遊具などで遊ぶ 体操や踊りをする 持 水筒、帽子	10組 (1~2歳児のみ)
10/8(木) 9:45~11:30	三島保育園 ☎25-4813	(晴)3歳児と散歩に行く (雨)ホールで遊ぶ 持 水筒、帽子	10組 (2~3歳児のみ)
10/16(金) 10:00~11:00	さみどり保育園 ☎22-1000	体を動かして遊ぼう ダンス、運動、親子でゲーム	15組
10/20(火) 10:00~11:00	榊林保育園 ☎25-7540	園児と散歩に出かける	10組 (2歳児のみ)
10/20(火) 10:00~11:00	沓見保育園 ☎25-4762	秋の自然に親しむ(お散歩へ行く→作って遊ぼう)	10組
10/20(火) 10:00~11:30	新和保育園 ☎25-5647	園児と一緒に運動会ごっこ 子育てについての情報交換	10組
10/21(水) 9:30~11:00	藤ヶ丘保育園 ☎25-8854	人形劇「おおかみと7匹の子やぎ」	10組
10/22(木) 10:00~11:15	中郷保育園 ☎25-7900	運動遊びを楽しむ 持 水筒、タオル ★申込み 10/5(月)9:30~	10組 (1~2歳児のみ)
10/27(火) 10:00~11:00	木崎保育園 ☎23-3710	親子でふれあい遊び 遊具でサーキット遊び	15組
10/28(水) 10:00~11:00	つくしんぼ保育園 ☎25-8547	ピカリンと遊ぼう(二本松はじめさんとつながり遊び) 持 動きやすい服装	15組
10/28(水) 10:00~11:00	松乃栄保育園 ☎23-0320	自己紹介、手遊びなど 園児と一緒に遊ぶ	15組
10/29(木) 10:00~11:00	中郷西保育園 ☎24-5270	ピカリンと遊ぼう 園児と一緒につながり遊びを楽しむ	15組

★電話での申し込みが必要です。持 持ち物
★持ち物など詳しいことは、各保育園にお問い合わせください。
★開放日の変更等がありますので、事前に各保育園にお問い合わせください。

少年自然の家 秋のふれあいフェスタ

とき 10月25日(日)
9時45分~15時30分
(受付9時15分~)
ところ 少年自然の家、野坂いこいの森
内容 秋の野坂山の自然観察、ナン作り
対象 市内の小学校1~6年生50人(先着順)
※1、2年生は保護者同伴

参加費 1,000円
持ち物 長袖、長ズボン、カッター、帽子、内ズック、軍手、タオル、水筒
申込み 電話で受付
申込期間 9月20日(日)~10月4日(日)
8時30分~17時(月曜日を除く)
問合せ・申込先 少年自然の家 ☎24・0052

育児サポート教室 ~子どもの歯の健康~

歯科医師による乳幼児期からの歯の健康や虫歯予防のお話、お口の中に関する悩みや相談に応じ、歯科検診も行います。
とき 10月29日(木) 14時~15時30分
ところ 子育て総合支援センター
講師 歯科坂本病院院長 坂本 淳 氏
対象 未就園児の親子 20組

申込み 10月15日(木) 9時~電話 または窓口で受付
問合せ・申込先 子育て総合支援センター ☎22・0147



母子のコミュニケーション

親子でリズムに合わせて楽しく体を動かすほか、お母さんだけのストレッチタイムもあります。
とき 10月30日(金) 10時30分~
ところ 子育て総合支援センター
対象 未就園児(2歳児)の親子 25組
申込み 10月16日(金) 9時~電話 または窓口で受付
問合せ・申込先 子育て総合支援センター ☎22・0147

すくすく健康相談

身長・体重の計測を行うほか、子育てに関する心配ごとなどについて相談に応じます。また、栄養士による栄養相談も行います。
とき 10月13日(火)・27日(火) 9時~12時、13時~16時
※栄養相談は 10月13日(火) 13時30分~15時のみとなります。
ところ 子育て総合支援センター



市民活動

※相談を希望される方は、母子健康手帳を持参してください。
問合せ 子育て総合支援センター ☎22・0147



パソコンプチ講習 はじめてのパソコン

パソコンの起動から文字入力などの基本操作を学びます。
とき 10月16日(金)、23日(金)(全2回) 午前コース 9時30分~12時
ところ 男女共同参画センター
定員 3~6人
受講料 1コース 5,000円
申込み 10月30日(水)
問合せ・申込先 (特活)そうほうセンターさん ☎090・5683・3163



子育て応援 ママ・パパほけっと

とき 毎月第4月曜日 13時30分~15時
ところ 二州健康福祉センター
内容 育児の専門家を交えてのフリートーク、個別相談
対象 子育て中の保護者の方
参加費 無料
※予約が必要ですので、希望の方はお申し込みください。
問合せ・申込先 二州健康福祉センター ☎22・3747

癒しの空間を体験してみませんか

ミニ講座シリーズ

1 「洗心への誘い」~座禅体験~
少しの間忙しさを忘れて、座禅をしながら自分を見つめてみませんか。
とき 10月10日(土) 10:00~12:00
ところ 永建寺 座禅堂(現地集合)
講師 永建寺住職 久我 弘哲 氏
定員 30人
*応募者多数の場合抽選
費用 200円



2 ハーブティーで「ホッ」と一息
癒しにも美肌にも良いハーブティーの効能を一緒に学んでみませんか。
とき 10月22日(木) 19:00~21:00
ところ 男女共同参画センター
講師 田辺 久子 氏
定員 30人
*応募者多数の場合抽選
費用 300円(シフォンケーキ付き)

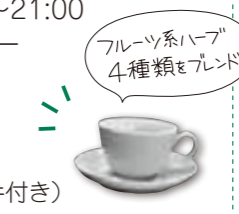

3 親子であったか草履編み
あたたかな子どもの草履を親子で編んでみませんか。世界でたった1つの草履です。
とき 10月31日(土) 10:00~12:00
ところ 男女共同参画センター
講師 田中 喜美枝 氏
定員 小学校高学年以上の親子 15組
*応募者多数の場合抽選
費用 1組 700円



申込み 電話または男女共同参画センター窓口(2階)で受付
*受講はシリーズでも1回のみでも可。
申込締切 9月25日(金)
問合せ・申込先 市民協働課 男女共同参画室 ☎23-5411

講座・教室

カラーコーディネート講座Ⅲ

心を癒し、心を探る〜色彩心理講座〜

とき 10月3日(土) 10時〜12時
 ところ 生涯学習センター
 講師 WAM認定講師
 中村 裕美子 氏
 対象 市内在住・在勤の中学生以上の方
 定員 20人
 参加費 無料
 持ち物 クレヨンまたは色鉛筆(12色程度のセット)、のり、はさみ
 申込み 9月22日(火)までに、電話にて住所、氏名、年齢(○歳代)、電話番号をお伝えください。
 ※応募多数の場合は抽選になる場合もあります。結果は追ってお知らせします。

ふんわり教習 伝承料理講習会

「伝えたい味」のコツ教えます!
 とき 10月8日(木) 10時〜12時
 生涯学習課 ☎25・8318
 問合せ・申込先

健康・福祉

補聴器・車いす等の相談

とき 10月2日(金)
 受付 13時〜14時
 ところ あいあいプラザ
 内容 補聴器・車いす交付判定等の相談および業者による簡単な修理
 持ち物 印鑑、保険証(身体障害者手帳および現在使用している補聴器があればお持ちください)
 ※車いす判定希望の方は、9月25日(金)までに地域福祉課へお申し込みください。
 ※車いすについては、介護保険の認定を受けている方は福祉用具貸与の利用が優先となります。
 問合せ 地域福祉課 障害福祉係 ☎22・8176



人間の相談口

「不安で眠れない」「人とうまく付き合えない」「仕事や学校に行きたくない」など、こころの悩みを抱えている方は、お気軽にご相談ください。臨床心理士と保健師が応じます。

ところ 西公民館
 内容 ①赤飯 ②白和え
 ③もち米粉を使ったやわらかきなこもち
 定員 20人(先着順)
 材料費 1,500円
 申込み 9月25日(金)までに電話でお申し込みください。
 問合せ・申込先 農務課 ☎22・8130

子育て支援講習

とき 10月14日(水)〜29日(木)
 (土・日・月を除く)
 9時〜16時
 ところ 西公民館
 内容 現代の事情に沿った実用的な子育てのノウハウを習得する
 対象 60歳代前半の方
 定員 20人
 受講料 無料
 問合せ・申込先 ハローワーク教習 ☎22・4220
 シルバー人材センター ☎24・1250

市民公開講座

「要介護を中心とした口腔ケア」

要介護の方の口腔ケアを支援するため、歯科医師会教習支部が公開講座を開催します。
 とき 10月18日(日) 10時〜12時
 ところ あいあいプラザ
 講師 敦賀温泉病院院長
 認知症医療疾患センター長
 玉井 顯 氏
 対象 介護にかかわっている方、関心のある方
 参加費 無料
 申込み 事前に電話で受付
 問合せ・申込先 健康管理センター ☎25・5311

いきいき長寿講座

健康体操編
 とき 10月22日(木)〜11月26日(木)の毎週木曜日全6回
 13時30分〜15時
 健康管理センター ☎25・5311



人間関係学講座4

「映画の中の人間関係学③」
 ～家族の確執と葛藤の人間関係～
 とき 10月24日(土) 10時〜12時
 ところ 敦賀短期大学
 講師 敦賀短期大学教授
 龍谿 乗峰 氏
 対象 市内在住・在勤の中学生以上の方
 定員 40人
 受講料 無料
 問合せ 生涯学習課 ☎25・8318

生涯学習講座

紙漉き入門〜越前和紙を漉いてランプシェードをつくる〜
 菊版(60cm×90cm)の大きな越前和紙を漉くほか、押し花を漉き込んだり染色したりして、うちわや行燈などを作ります。
 とき 9月25日から毎週金曜日(全5回)
 15時〜16時30分
 ところ 敦賀短期大学
 講師 伝統工芸士、敦賀短期大学非常勤講師
 山田 利幸 氏
 定員 20人

●気功編

内容 ボール等を使った体力づくり
 とき 10月19日(月)〜11月30日(月)の毎週月曜日(11月23日を除く)全6回
 10時〜11時30分
 内容 気功で体力づくり
 両講座ともに
 対象 健康の向上を目指す60歳以上の方
 ところ あいあいプラザ
 定員 40人
 受講料 無料
 申込み 地域福祉課および各公民館に備え付けの受講申込書に所要事項を記入の上、10月2日(金)までに地域福祉課へ提出してください。
 問合せ 地域福祉課 ☎22・8124

「高齢者よい歯のコンクール」 「健康な歯への関する標語」

ハチマルニマル
 8020 (80歳まで自分の歯を20本) 運動の推進を目的に、高齢者でよい歯の方および歯に関する標語を募集しています。
 《高齢者よい歯のコンクール》

※最少実施人数に満たない場合は開講されません。
 受講料 5,000円(5回分)
 ※別途材料費約3,000円が必要
 申込み 9月18日(金)までに電話で申込み
 問合せ・申込先 敦賀短期大学 地域交流センター ☎24・2130

●定額給付金 ●子育て応援特別手当

申請受付が 9月24日(木) (当日消印有効)をもって終了します



★申請を予定の方で、まだお済みでない方は、至急申請をお願いします。期限を過ぎると、給付対象の方であっても給付できなくなりますので、ご注意ください。

9月19日(土)〜23日(水)の
 連休中も受付窓口を開きます
 受付時間 8時30分〜17時30分
 (土・日・祝日を除く)
 問合せ・申請先 敦賀市定額給付金給付事業 実施本部 ☎22・7755

対象

市内在住で満70歳以上の方(平成21年4月1日現在)、自分の歯が24本以上残っている方、審査会場(福井県歯科医師会館)まで来場可能な方
 応募方法 電話で住所・氏名・連絡先(電話番号)を福井県歯科医師会館までお伝えください。

応募締切 9月26日(土)
 問合せ・応募先 福井県歯科医師会館 ☎0776・21・5511

《健康な歯づくりに関する標語》

対象 市内在住の方
 テーマ 歯および口の健康づくりに関するもの

応募方法 はがきに標語・住所・氏名(ふりがな)・年齢・電話番号を明記し、福井県歯科医師会館まで送付してください。
 応募締切 9月26日(土)
 問合せ・応募先 〒910・0001
 福井市大願寺3丁目4-1
 福井県歯科医師会館 ☎0776・21・5511

受けて守ろう!
あなたの健康

健診・がん検診

事前に申込みが必要
問合せ・申込先
健康管理センター ☎25-5311

実施日	会場	健診			検診					
		フレッシュ	特定	後期高齢者	歯ッピー	胃がん	肺がん	子宮がん	乳がん	大腸がん
10月1日	木 子育て総合支援センター	13:00~14:30			13:00~14:30					
10月5日	月 健康管理センター								13:00~14:00	
10月7日	水 愛発公民館		9:00~9:20			9:00~9:20				12/18(金)まで
	山泉区会館		10:20~10:40			10:20~10:40				
10月8日	木 健康管理センター		13:00~14:30			13:00~14:30				
10月13日	火 健康管理センター					9:00~10:30		13:00~14:00		
10月16日	金 栗野公民館		9:00~10:30			9:00~10:30		13:00~14:00		
10月24日	土 健康管理センター					9:00~10:30		13:00~14:00		

受付時間

- 70歳以上の方は、がん検診は無料です。
- 非課税世帯の方は、すべての健診、がん検診が無料になります。(事前に申請が必要)

フレッシュ

対象:19~39歳の職場で受診の機会がない方
料金:800円

特定

対象:40~74歳の国民健康保険加入者
料金:(40~69歳)1,300円、(70~74歳)500円
●同時に前立腺がんとB型・C型肝炎ウイルスを検査

後期高齢者

対象:75歳以上
料金:無料

歯ッピー

対象:19歳以上
定員:当日先着30人
料金:無料

胃がん

対象:40歳以上
定員:50人(10/24は80人)
料金:900円

肺がん

対象:40歳以上
定員:90人
料金:200円
●希望者は喀痰検査+500円

子宮がん

対象:20歳以上の女性
定員:70人
料金:600円
●頸部の検診は市内指定医療機関でも受診可

乳がん

対象:40歳以上の女性で昨年受診していない方
定員:40人
料金:1,300円
●市立敦賀病院でも受診可

大腸がん

対象:40歳以上
●健康管理センター、各会場で容器を配布・回収

おしらせ

おしらせ

20歳以上の方へ
歯科健診が無料で受けられます

期間 平成22年3月31日まで
ところ 県内の歯科診療所(県歯科医師会指定)
内容 歯科健診、歯科保健指導、アンケート
対象 20歳以上の方
費用 歯科健診にかかる費用は無料
受診方法 事前に歯科診療所に予約が必要
※保険証または運転免許証を持参してください。(妊産婦は母子健康手帳も必要)
問合せ 健康管理センター ☎25・5311

その他

行政書士無料相談会
とき 10月1日(木) 10時~16時
ところ 市役所市民ホール
内容 農地転用、建設業等の許可や会社の設立、車庫証明、在留手続、遺言、相続 など

※予約は不要です。
問合せ 福井県行政書士会敦賀支部 ☎21・8415

土地家屋調査士 無料登記相談会

とき 10月3日(土) 10時~16時
ところ 敦賀商工会議所
内容 土地境界問題、地目変更、分筆登記、建物の新築・取り壊しの登記 など
問合せ 福井県土地家屋調査士会 ☎0776・33・2770

司法書士無料法律相談会

とき 10月3日(土) 10時~16時
ところ 敦賀商工会議所
内容 不動産の相続や売買などの登記、借金、成年後見、その他訴訟に関すること など
問合せ 福井県司法書士会 ☎0776・30・0001

職場でのトラブルの相談を受け付けています

解雇・セクハラなど、職場のトラブルでお悩みはありませんか?まずはお気軽にご相談ください。
受付時間 毎週月~金曜日 9時15分~17時15分
ところ 敦賀労働基準監督署 ※予約不要、無料。
問合せ 敦賀総合労働相談コーナー(敦賀労働基準監督署内) ☎22・0745

休日急患診療

内科・小児科・歯科	休日急患センター(中央2 ☎25-5311)
外科系医	9月13日 国立病院機構福井病院(桜ヶ丘 ☎25-1600)
	9月20日 はぎはら整形外科(木崎 ☎20-0811)
	9月21日 せきクリニック(御名 ☎21-2000)
	9月22日 いちはし整形外科(榎林 ☎20-1825)
	9月23日 加藤胃腸科医院(新松島 ☎25-6888)
	9月27日 泉ヶ丘病院(泉ヶ丘 ☎22-7700)
	10月4日 はぎはら整形外科(木崎 ☎20-0811)
	10月11日 せきクリニック(御名 ☎21-2000)
	10月12日 泉ヶ丘病院(泉ヶ丘 ☎22-7700)
	10月18日 いちはし整形外科(榎林 ☎20-1825)
	10月25日 和久野医院(和久野 ☎22-3080)

*いずれも診療時間は9時~12時、13時~17時です。
受診の際は必ず健康保険証、および内服中の薬がある場合は内服薬または薬剤名を書いた紙等を持参してください。
*外科系医は都合により変更する場合がありますので、あらかじめ電話で確認してください。

松原地区区長会 地区コミュニティイベント備品を整備

この度、松原地区区長会が、地区で主催するコミュニティイベント等に使用する机、いす、アンプを新調しました。これは、(勸)自治総合センターからの宝くじ助成(一般コミュニティ助成事業)により整備されたものです。この助成によって整備した備品は、子どもからお年寄りまでコミュニティイベントに来場された皆さんに心地よく利用され、地区の更なる活性化に役立てられます。
問合せ ●総務課 ☎22-8101

敬弔塔

謹んでお悔やみ申し上げます。
8月1日~8月27日(敬称略)

若葉3 橋本 良子(80)	相生町 汐谷 康(72)
沢 新庄屋 薫(82)	新和1 中村 美香(16)
新和2 田中 廣(77)	長 沢 上野 敏一(73)
葉原 山内きぬゑ(94)	阿 曾 大川 裕規(81)
和久野 田辺しづ子(85)	神楽1 中川 政枝(82)
立石 本田 藤枝(87)	神楽1 内池 芳枝(96)
筋生野 奥村たね栄(83)	元 町 荒川 博海(72)
阿 曾 加土よね子(70)	田 結 柿谷 英雄(82)
関 上杉 忠男(77)	金 山 河合 博(79)
ひばりヶ丘 桔梗 明(58)	榎 川 畑中 ふじ(89)
沓 見 山田美佐子(68)	川崎町 今井 久幸(90)
立石 右馬彦二郎(83)	新 道 松永 康子(66)
元比田 北野キミエ(94)	榎 川 熊谷 昌彦(43)
吉 河 山下 和好(43)	藤ヶ丘 山本 孝彰(83)
市野々2 徳武 修一(58)	白銀町 畑 繁治(88)
榎 川 市橋 フジ(89)	相生町 赤坂 耕二(95)
榎 川 吉畑 直行(34)	新和1 大和田一夫(77)
山 山澤 りよ(84)	赤 崎 山田禮次郎(80)
本町1 改道 一枝(82)	松葉町 佐田 義美(75)
公文名 松村 純(84)	平和町 家高 伊織(58)
松島町 畑 芳夫(71)	野 坂 笹山孝市郎(89)

相談ごと

項目	月 日	時 間	場 所
消費生活	10月1・15日(休)	13時30分~15時30分	アル・プラザ敦賀(白銀)
行 政	10月14・28日(休)		
心配ごと	10月7・14・21・28日(休)	10時~14時	福祉総合センター「あいあいプラザ」(東洋町・☎22-3133)
法 律	10月7・21日(休)		
人 権	10月7・21日(休)		
年 金	10月28日(休)	13時30分~15時30分	
介護保険	毎日(第1・3土曜日は休み)	8時30分~19時	
結婚問題	10月13・20・27日(火)	13時30分~15時30分	福祉総合センター「あいあいプラザ」(婦人児童福祉協議会 ☎22-4135)
家庭教育	毎週火~日曜日(第3日曜日は休み)	9時~16時	少年愛護センター(東洋町・☎0120-090523)
学校教育	毎週月~金曜日	※	ハートフル・スクール(鎗物師町・☎22-7072)
いじめ110番	毎週月~金曜日	※	☎22-8151 ☎0120-96-8104 (ハートフル・スクール)
育児電話	毎週月~金曜日	※	☎22-1460 (晴明保育園)
	毎週月~金曜日(土曜日は午前中)	※	☎21-1151 (子育て総合支援センター)
女性相談窓口	女性相談員が相談を受けます	毎週火・水・木・土曜日 ※ 毎週金曜日 ※	9時~17時 市民協働課(三島2 ☎23-5411)

※の相談は、国民の祝日・振替休日は休みとなります。



日	月	火	水	木	金	土
休日急患診療 詳しくは 24ページへ	健康 ★マークは 会場・問合せ 健康管理センター ☎25-5311 ＊母子健康手帳 を持参	相談 詳しくは 25ページへ 行事 詳しくは ()のページへ	敦賀マラソン 	1 消費生活相談 フレッシュ健診 歯ッピー検診	2 補聴器・車いす等の 相談 (P23) こころの相談日 (P23)	3 「奥の細道」敦賀 サミット・記念講演 全国俳句大会 (P6) 仲秋観月茶会 (P16) パパと遊ぼう (P19) アニメ世界昔ばなし (P19)
4 芭蕉探訪ウォーク (P6) はぎはら整形外科 ☎20-0811	5 乳がん検診	6 1歳6か月児健診★ 受付 13:00～13:30 仲秋観月俳句会 (P16)	7 心配ごと相談 法律相談・人権相談 特定健康診査 がん検診 (肺・胃・前立腺) 3歳児健診★ 受付 13:00～13:45	8 特定健康診査 がん検診(肺・前立腺) 歯ッピー検診 伝承料理講習会 (P22)	9 農産物の直売会 ～10日 (P16)	10 松居慶子コンサート (P17) 選抜美術展 ～12日 (P17) おはなしポンポン (P19) ミニ講座 (P21)
11 寄港地フェア ～12日 (P16) こどもの国秋まつり (P19) せきクリニック ☎21-2000	12 体育の日 敦賀湾クルーズ (P16) 泉ヶ丘病院 ☎22-7700	13 結婚・婦人相談 1日がん検診 すくすく健康相談 (P21)	14 心配ごと相談 行政相談 1歳6か月児健診★ 受付 13:00～13:30 子育て支援講習 ～29日 (P22)	15 消費生活相談 2歳の歯の 健康セミナー 10:30～12:00★ 1歳の親子 歯ッピーセミナー 13:00～14:30★	16 総合健診 ママのおひざ (P19) パソコンブチ講習 (P21)	17 つるが観光物産フェア ～18日 (P14) 秋の天体観望会 (P19) おはなしとかみ しばいの会 (P19)
18 敦賀マラソン大会 (P13) 市民公開講座 (P23) いちはし整形外科 ☎20-1825	19 ママパパセミナー★ (マタニティライフコース) 13:30～16:00	20 結婚・婦人相談	21 心配ごと相談 法律相談 人権相談 3歳児健診★ 受付 13:00～13:45	22 ミニ講座 (P21)	23 パソコンブチ講習 (P21)	24 1日がん検診 水土里ウォーク (P17) とびだす かみしばい (P19) 人間関係学講座4 (P22)
25 文協創立50周年 記念講演会 (P17) 秋のふれあいフェスタ (P20) 和久野医院 ☎22-3080	26	27 結婚・婦人相談 7か月児すくすく相談★ 受付 9:30～10:00 13:15～13:45 すくすく健康相談 (P21)	28 心配ごと相談 行政相談 年金相談 おはなしわたげ (P19)	29 育児サポート教室 (P20)	30 母と子のリトミック (P21)	31 大人のための おはなしと絵本の扉 をひらく (P19) ミニ講座 (P21)

上記カレンダーは8月31日現在のものです。今後の行事などは行政チャンネルでお知らせします。

今月の表紙

夜空を彩る光の饗宴

恒例の「とうろう流しと大花火大会」が8月16日に気比の松原で行われました。今年は60回の節目と敦賀港開港110周年を記念し「敦賀大航海時代～幻の黄金郷を探せ～」のテーマで花火を演出。海面に揺れるとうろうと夜空を彩る大輪の花火に、約21万8千人の観客は酔いしれていました。

人口 68,864人(前月比-33人) 世帯数 27,669世帯
 男 33,739人 女 35,125人 (平成21年8月27日現在)

編集後記

▼特集で取り上げた「奥の細道サミット」。開催を記念して、勝手ながら2人ですずすず詠んでみました。以前好評だったお弁当対決に続き、今回はいざ、俳句対決！

今年はずの多い夏だったので、お題は「雨」。

通り雨

クワガタたちも

逃げ惑う

太陽も

雨二ハマケタ

夏いすこ

(み)

どうでしょうか。俳句とは全く縁のない2人がなんとかひねり出してみました。皆さんも秋の夜長に一句詠んでみてはいかがでしょう？

