

広報 敦賀

6月

つるが 平成22年5月11日発行

春風かおる 歴史の道



No.820

- 2 みんなにやさしい、エコドライブ
- 4 食中毒に要注意!
- 5 悪質商法に気をつけて!

かんきょうコンクール作品募集

今年も、地球温暖化やゴミ問題等の環境問題に対する意識を高めるため、環境に関する作品を募集します。

- ▶募集区分 かへ新聞、ポスター、標語
- ▶応募資格 市内在住・在学・在勤の方
- ▶応募方法 送付または持参
- ▶表彰 各区分ごとに最優秀賞1人、優秀賞5人ほか
- ▶副賞 最優秀賞 図書券 3,000円分
優秀賞 図書券 2,000円分
- ▶応募締切 9月8日(水)
- ▶その他 応募作品の著作権は敦賀市に帰属します。

※詳細は敦賀市ホームページまたは環境課までお問い合わせください。

クリーンアップふくい大作戦

多くの市民の皆さんの参加をお願いします。

- ▶開催日 6月6日(日)
- ▶集合場所 気比の松原(花城海岸)
- ▶集合時間 9:00(小雨決行)

※中止の場合は、テレホンサービスでお知らせします(☎21-9991、当日7時30分～)

太陽光発電導入促進事業費補助金

地球温暖化防止の手段として、太陽光などの新エネルギーの活用が期待されています。敦賀市でも住宅用太陽光発電設備の普及促進のため、住宅用太陽光発電システムの設置に関する費用の一部を補助します。

- ▶補助金額
国：70,000円/kW
(10kW未満のシステム対象)
- 県：36,000円/kW(上限4kW)
- 市：12,000円/kW(上限4kW)

光化学スモッグに注意

春から夏にかけて光化学スモッグが発生しやすくなります。市では光化学スモッグ注意報が発令された場合、RCNの防災放送チャンネル、市の広報車などを通じて、市民の皆さんに情報をお知らせします。

- ▶注意報が発令されたら…
 - ・屋外での運動や作業を避ける
 - ・目やのどに痛みを感じたらすぐに室内に入る
- ▶こんな症状が出たら…
 - ・目がチカチカするとき目は洗う
 - ・のどの痛みを感じたらうがいをする
 - ・洗眼やうがいをしても良くならないときは医師の診断を受ける

アイドリングストップ

10分間のアイドリングをやめると
ガソリン約**0.13ℓ**節約



待ち合わせや荷物の積み下ろしなど、車を停めるときは、エンジンを切ってアイドリングをやめましょう！

道の確認はしっかり

迷わずに10分早く目的地に着くと
ガソリン約**0.66ℓ**節約



地図やカーナビなどを使って、行き先や走行ルートをあらかじめ確認しておきましょう。また、道路交通情報をチェックして渋滞を避ければ、ガソリンも時間も節約できます。

いらない荷物は積まない

100kgの荷物を降ろすと
ガソリン約**0.1ℓ**節約



ガソリン 30ℓは、22kgの重さになります。遠出をしないときは、ガソリンを満タンにしないのも省エネです。

タイヤの空気圧は大丈夫？

正しい空気圧で1時間ドライブすると
ガソリン約**0.17ℓ**節約

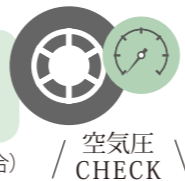

(空気圧が適正値より0.5kg/cm²不足した場合)
タイヤの空気圧が不足していると、燃費が悪くなってしまいます。また、安全のためにも定期的に点検をしましょう！

※ガソリンの節約量は、燃費15km/ℓの車が60km/時で走行した場合を想定し算定しています。

ふんわりアクセル

1時間のドライブで
ガソリン約**0.4ℓ**節約

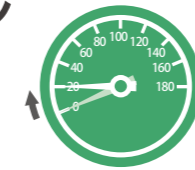

いつもより少しだけ緩やかに発進(最初の5秒で時速20kmが目安)。時間に余裕を持って、ゆったりとした気分で運転しましょう。

なるべく一定速度で

1時間のドライブで
ガソリン約**0.26ℓ**節約



車間距離を詰めたり、速度にムラのある走り方をしたりすると燃費も悪くなります。交通の状況に応じて、できるだけ速度変化の少ない安全運転を！

早めのアクセルオフ

1時間のドライブで
ガソリン約**0.08ℓ**節約



停止位置が分かったら、早めにアクセルから足を離して減速！ エンジンブレーキを利用すれば、ガソリンは使いません。坂道を下るときなどもエンジンブレーキを活用しましょう。

エアコンは控えめに

1時間のドライブで
ガソリン約**0.55ℓ**節約



(外気温25℃でエアコンを切った場合)
状況に応じて、こまめに温度や風量の調整をしましょう。特に夏場は設定温度を下げすぎないようにするのがポイント！

みんなにやさしく、エコドライブ

私たちの生活の「足」に注目！

1世帯当たりの自動車保有台数が約1.8台で全国1位の福井県。車は私たちの生活になくてはならないものです。しかし同時に、地球温暖化の原因となる二酸化炭素をたくさん排出しています。そこで皆さん、毎日の運転の仕方を少しだけ見直してみませんか？ ちょっとした心がけで、いつものドライブが環境にやさしいものになりますよ。しかも、ガソリン代まで節約できる嬉しいおまけ付き。今日から「エコドライブ」を始めてみませんか？

ガソリンを1ℓ消費したときに排出されるCO₂は、およそ2.32kg。これは1本の杉の木が約2カ月間で吸収するCO₂の量と同じ！

だまされたら
あかん!!

消費者庁をかたった 悪質商法に気をつけて!

最近、消費者庁や消費者庁にかかわりのある団体をかたって、悪質な勧誘を行う事件が増えています。

次のような不審な勧誘を受けたときは、すぐに消費生活センターにご相談ください!



ケース① はがきによる勧誘

あたかも消費者庁とかかわりがあるかのような文面で、身に覚えのない料金の未払いを請求するはがきが届いた



どうしたらいいの? このような不審なはがきを受け取ったときは、一切取り合わずに無視すること。**絶対にお金を払ったり、はがきに記載された連絡先に連絡したりしないでください!**

ケース② 電話による勧誘

「消費者庁から委託を受け、未公開株の被害の状況を調査している」「被害にあった場合は、損をした分を取り返してあげる」と電話で言われた



どうしたらいいの? 消費者庁やその委託業者が、消費者に金銭を請求したり、特定の株式などの金融商品や特定の商品の購入を勧めたりすることはありません。**電話を受けても一切取り合わないでください!**

ケース③ 訪問による勧誘

職員を名乗る者に自宅を訪問され、「消費者庁の調査のため、名簿を作成しているのでご協力ください」と、住所や氏名などを書かされる



どうしたらいいの? 消費者庁が、名簿を作成するために戸別訪問し、住所や氏名を尋ねることはありません。このような訪問を受けたときは、**不用意に住所や氏名などを明かさしないでください!**

このような不審な連絡・勧誘を受けたときは……

一切取り合わない!

絶対に請求に応じない!

「変だな」と思ったら
すぐに
消費生活センターへ
ご相談を!



食中毒に 要注意!

従来の食中毒は、梅雨や夏場に多く発生していましたが、最近は1年を通じて発生しています。とはいえ、これからの季節は食中毒菌にとって絶好の増殖シーズン。肉や卵、魚による食中毒が増えてきます。食中毒の予防は、まずは家庭から始めましょう!



食中毒予防の3原則 この3つの衛生習慣を守りましょう!

菌をつけない

- 手洗いの徹底、調理器具は清潔に
- 食品はふたやラップをして保存

菌を増やさない

- 調理後は早く食べる
- 保存は冷蔵庫や冷凍庫で

殺菌する

- 食品は中心まで十分に加熱
- ふきん、まな板などは定期的に消毒

焼肉やバーベキューのときは気をつけて!

そのお肉、 ちゃんと焼けてますか?

生焼け注意!

お肉は生で食べないこと。必ず中心部までしっかりと火を通して!

お箸は分けて

生肉を触った箸で食べないで! 焼くときは菜箸やトングを使う。

お肉は涼しいところへ

生肉を日の当たる場所に置いておかないで! 保冷ボックスなどに入れること。

きれいな手と道具で

手洗いは十分に。調理器具の衛生にも気をつけて!

油断禁物!

子どもや高齢者、抵抗力の弱い人は特に食中毒にかかりやすく、重症化する危険があるので要注意!

鶏肉、牛肉、豚肉による食中毒の主な原因菌は…

- ▶ **カンピロバクター**による食中毒はこれからの季節に最も多く、鶏肉の生食やレバ刺し、焼肉やバーベキューなどが原因で起こっています。〈症状：腹痛、激しい下痢、発熱、嘔吐、筋肉痛〉
- ▶ **O-157**なども強い感染力と毒性を持ち、少量の菌で発症します。

開催!



APEC エネルギー大臣会合 記念事業

6月19日(土)・20日(日) 10:00~17:00
きらめきみなと館、市民文化センター ほか

みんなで体験! APEC

~エネルギー生産地と消費地のこども大集合~

イベントホール

- APEC各国・地域の紹介
- 嶺南6市町と電力事業者・学校・企業・団体の紹介と体験
- エネルギーECO遊び広場
- エネルギー実験キッズコーナー
- クールポコによるお笑いステージ
(19日(土) 11:30~)
- APEC各国・地域料理屋台村
- APEC各国・地域& エネルギー紹介ステージ
APECのPR、各国・地域出身者の芸能
嶺南6市町PR など



ロビー

- 未来を考える作品コンクール 優秀作品展示(絵画・作文)

周辺

- 次世代自動車試乗体験 (20日(日) 14:30~16:00)
国内の自動車メーカー各社の次世代自動車(最新の電気自動車、プラグインハイブリッド自動車、燃料電池自動車)に試乗しませんか? 約10台の最新モデルも展示します。
受付 20日(日) 13:00~
受付場所 きらめきみなと館 ロビー
募集人数 100人(先着順)
参加費 無料
※展示は金ヶ崎緑地 駐車場でを行います。

市民文化センター

- 小学生エネルギークイズ王選手権大会
(20日(日) 13:00~15:30)
※県内の小学校の代表が参加します。
※観覧は会場内に空席があった場合のみ可(2階席)

APECって?

アジア太平洋経済協力のことです。アジア、北米、中南米、オセアニアなど環太平洋地域の貿易や経済などについて多国間経済協力を進めるために開かれる、非公式な世界最大の経済協力フォーラムです。現在21の国・地域が参加しています。

2009年はシンガポールで開催され、2011年はアメリカで開催予定です。

Eエネルギー大臣会合って?

APECでは首脳会議に先立って、エネルギーや貿易、観光などの分野別に担当大臣会合が開催されます。このうち福井県では、嶺南地域を中心とした長年にわたる国のエネルギー政策や地球温暖化防止への貢献が評価され、エネルギー分野の大臣会合が開催されます。エネルギー大臣会合は、これからの地球温暖化や省エネルギー対策について議論する重要な会合です。

APEC Energy Ministers' Meeting FUKUI

問合せ 実行委員会事務局 ☎22-2611

消防大会 [8:30~]

- ▶ 殉職者慰霊祭(松原弔魂碑)
- ▶ つるが鳶はしご乗り演技 [9:00頃~](プラザ萬象 駐車場)
※雨天時はプラザ萬象 大ホール
- ▶ 観閲式(プラザ萬象 駐車場)
※雨天時はプラザ萬象 小ホール
- ▶ 表彰式(プラザ萬象 大ホール)



組合発足40周年記念式典 [10:30(予定)~]

- (プラザ萬象 大ホール)
- ▶ 管理者式辞
- ▶ 組合議長挨拶
- ▶ 発足40年経過報告 ほか

記念講演 [11:00~12:00]

(プラザ萬象 大ホール)
講師 山口 良治氏



● 美浜町出身、京都市立伏見工業高等学校ラグビー部総監督。愛称は「泣き虫先生」。

高校時代からラグビーを始め、1967年、日本代表チーム入り。長年にわたり日本代表選手として活躍。1975年、伏見高校ラグビー部監督に就任し、1981年に高校ラグビー日本へ導く。1998年、総監督に就任。

また、全国的に無名だったチームを育て上げ、情に熱い指導が多く、反響を呼んだテレビドラマ「スクール・ウォーズ」の主人公、滝沢賢治のモデルとなった。

5月29日(土) 8時30分~12時
プラザ萬象にて

平成22年度 敦賀美方向消防組合消防大会 組合発足40周年記念大会

あなたとあなたの家族の命を守るため...

つけよう! 住宅用火災警報器

近年、火災による逃げ遅れで亡くなる方が増えています。全国の住宅火災による死者の数は、平成15年以降連続して1,000人を超え、その原因の6割以上が「逃げ遅れ」によるものです。

住宅火災警報器の設置は、消防法により義務付けられています。敦賀市でも、「火災警報器によって火災を早く発見でき、一命を取りとめた」という事例があります。火災から身を守るためにも、早めの設置をお願いします!

既存住宅の設置期限は 平成23年6月1日まで

住宅火災での死亡原因

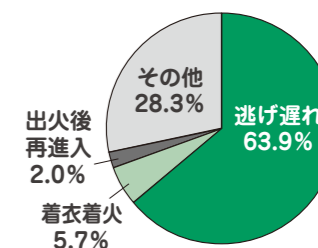

問合せ 敦賀消防署予防課 ☎23-9992

問合せ 敦賀美方向消防組合 ☎20-0119

街角スケッチ

あなたが写っていたらご連絡ください。
写真を差し上げます。
広報広聴課 ☎ 22 - 8112



春の陽気の山頂へ！

4月25日 野坂山市民登山

毎年恒例となっている野坂山市民登山が行われ、約200人の参加者が登山を楽しみました。参加者は子どもから高齢の方までさまざま、みんなそれぞれのペースで、一生懸命頂上を目指していました。この日は、雲もほとんどない絶好の登山日和。山の中腹をすぎると、上着を脱いで登る参加者もあちこちで見られました。

また最近続いた寒さから、道の途中では遅咲きの桜も見られ、参加者たちも立ち止まってはそれに見入ったり写真を撮ったりして、それぞれの登山を満喫していました。

元気よく山道を登る参加者



福娘と花を換える来訪者



恋の宮で「花換えましょう」

4月4日 花換まつり

4月1日から15日まで、金崎宮で毎年恒例の「花換まつり」が行われ、「花換えましょう」と声を掛け合いながら、福娘と桜の小枝を交換する姿が見られました。ほかにも、地元の方々による出店や花換抽選会などのイベントも行われ、多くの家族連れやカップルで賑わいました。

また4日に開催された「恋の成就祈願祭」には、恋娘と呼ばれる和服姿の女性たちが参加。祈願祭の後には、恋娘による餅まきも行われ、老若男女問わずたくさんの人たちが紅白のお餅に手を伸ばしていました。

誓いのことばを述べる筑田さん



これからも日々勉強

4月21日 いきいき生涯大学院入学式

敦賀いきいき生涯大学を卒業した方が入学できる、敦賀いきいき生涯大学院の入学式が、敦賀短期大学で行われました。まだまだ勉強を続けたいと、今回入学したのは72人（男性21人、女性51人）の皆さん。代表して、筑田久雄さんが「学習できる喜びをかみしめながら、社会の担い手となれるよう学業に励んでいきたい」と誓いのことばを述べました。大学院では、講座やクラブ活動に加え、研修旅行なども行われます。

屋上を見学する参加者ら



歴史の重みを実感

4月18日 県文化財指定記念「旧大和田銀行本店」見学会

4月9日に「旧大和田銀行本店」として県の文化財に指定されたことを記念して、市立博物館で見学会が行われました。参加者約80人が集まり、係員から説明を受けながら建物の外観から内部までを見学。普段は非公開の地下なども公開され、参加者らは刻まれた歴史の深さに感心の声を上げていました。見学会は、5月16日、6月20日にも開かれる予定です。

誓いのことばを述べる天野さん



新たな出会いに心弾ませ

4月16日 いきいき生涯大学入学式

高齢者の皆さんの学びと仲間づくりの場になっている、敦賀いきいき生涯大学の入学式が、あいあいプラザで行われました。今年は93人（男性28人、女性65人）が新たに仲間入り。代表して、天野昭男さんが「若い世代と交流をしながら、自分の経験を生かして明るい地域づくりに貢献したい」と誓いのことばを述べました。大学では、講演や文化財めぐりのほか、書道や手芸などのクラブ活動も行われます。

誓いのことばを述べる末永さん



看護の道の第一歩

4月7日 敦賀市立看護専門学校入学式

市立看護専門学校で入学式が行われ、看護師を志す35人（男性6人、女性29人）が式に臨みました。市田和子学校長は、「地域の人に喜んでもらえる看護の専門家になってください」とあいさつ。入学生代表の末永文香さんが「今の看護師に必要なのは確かな技術と命の重みを知ること。本校学生として誇りを持ち、努力していきます」と誓いのことばを述べ、決意を新たに看護師としての第一歩を踏み出しました。

6月は「市民提案月間」です

市長への提案メール募集

市では、市民の皆さんの声をまちづくりに生かそうと、6月を市民提案月間とし、毎年多くの貴重なご意見、ご提案をいただいています。

いただいた提案メールは、市長が直接目を通し、担当の部局に適切に伝え、今後の市政運営に役立てていきます。「こんなまちにしたい」「こんな施策があったらいいのに」など、皆さんからの建設的なご意見、ご提案をお待ちしています。

●●● 応募方法 ●●●

「広報つるが6月号」に折り込みの応募用紙にて、6月30日(木)までに送付してください。(切手不要)

また、市役所、図書館、市民福祉会館、総合運動公園、各公民館に設置してある市民提案箱「アクセス21」、FAX、電子メールでも受け付けます。(その場合は、「市長への提案メール」と明記してください)



※寄せられたご提案は、市長自ら目を通し、建設的なご意見などは「広報つるが」でご紹介します。

※ご本人の承諾のもと、公表可能なご提案については、市役所1階市政情報コーナーに1カ月程掲示します。(住所、氏名など個人情報は伏せて掲示します。また公序良俗に反するものや、誹謗中傷は除きます)

〈問合せ・応募用紙以外での応募先〉

広報広聴課
☎22-8172 FAX 22-8174
✉kouhou@ton21.ne.jp

おしらせ

第6次敦賀市総合計画 策定に向けて審議会が初会合

敦賀市における今後のまちづくりの方針を策定する第6次総合計画審議会の第1回目となる会合が、4月8日に市役所で開かれました。審議会は、学識経験者や市内の各団体の代表者のほか、一般公募の市民など37人の委員で構成。この日は、河瀬市長が1人ひとりに委嘱状(よきじ)を手渡した後、審議会会長に福井大学大学院教授の川上洋司氏、副会長に市医師会会長の川上究氏が選出されました。

河瀬市長から委嘱状を受ける審議会の委員



第6次総合計画は、現在の第5次総合計画が今年度で終了することを受け、2011年度～2020年度の10年間に向けて策定するもの。今回の会合では、市の事務局側が原案の概要などを説明しました。委員は今後、都市基盤や産業観光、教育文化など7つの専門部会に分かれて議論を行い、それぞれの分野の課題や、政策の具体的な目標などをまとめていくこととなります。最終的な審議結果は、来年1月ごろ市長に答申する予定です。

連休に向け 気比の松原をきれいに

多くの観光客が集まるゴールデンウィークを控え、4月22日に気比の松原で清掃と安全点検が行われました。実施したのは、管理や保全、環境美化など、それぞれの立場から気比の松原にかかわっている福井森林管理署、敦賀港湾事務所、市の職員ら18人。このように各関係機関が合同で行うのは初めての取り組みです。当日は雨が降る中、訪れた人たちが気持ちよく過ごせるようにと、遊歩道や公園の点検、浜辺の清掃などが行われました。



犯罪を防ごう！ 敦賀市防犯隊を任命、パトロールへ

4月26日にきらめきみなと館で、敦賀市防犯隊の任命式と敦賀警察署との合同によるパトロール出発式が行われました。参加したのは、防犯隊員103人と警察署署員20人。任命式では、河瀬市長が代表の村中忠義副隊長に辞令(ただよし)を交付しました。上塚憲一副隊長による活動宣言の後、青色回転灯をつけた車両19台とパトカー6台が一斉に出発し、各地区で防犯パトロールを行いました。



河瀬市長から辞令を受ける村中副隊長

子ども手当 申請を受け付けています!



今年の3月まで児童手当を受給していた方は、基本的に子ども手当を別途申請する必要はありません。

申請が必要な方には、案内のはがきを送付していますので、内容をご確認の上、児童家庭課にて手続きを行ってください。申請が遅くなると、支給開始が遅れる場合がありますので、ご注意ください。

※単身赴任などで(住民票上)市外に別居している子どもの養育をしている方は、案内のはがきが届かない場合があります。対象となる方は、児童家庭課までお問い合わせください。

〈受付時間〉8:30～17:30 (※土・日・祝日を除く)
〈問合せ・申請先〉児童家庭課 ☎22-8125

子ども手当とは…

中学校修了前までの子ども1人につき、月額13,000円を父母等に支給する制度です。(所得制限なし)

〈支給月〉

平成22年 6月(4、5月分)
10月(6、7、8、9月分)
平成23年 2月(10、11、12、1月分)

狩猟免許試験

～農業者の方は補助制度があります～

鳥獣被害の防除でお困りの農業者の方、狩猟免許を取得して自ら捕獲しませんか。わなや猟銃による狩猟には免許が必要です。今年度の試験は次の通りです。

とき 7月11日(日)

ところ 三方青年の家(若狭町)

申請期限 6月18日(金)

※取得試験前に開催される講習会の費用を補助します(諸要件あり)。希望される方はお問い合わせください。

問合せ 農務課 ☎22・8130

催し

県外優秀校招待野球試合
(高校の部)



招待校 徳島県 鳴門市立鳴門工業高校

とき ▼5月22日(土)

労働者の皆さんへ

ご利用ください! 生活安定資金融資

市では、労働者の生活安定の向上を目的として、低利の融資制度を設けています。

	勤労者生活安定資金貸付金	生活安定資金応急対策貸付金
対象者	①市内に住所を有する方 ②申込日現在の職場に1年以上勤務し、継続的収入のある方 ③最近3カ月の家族を含めた平均月収が返済月額の5倍以上ある方	①市内に1年以上住所を有する就業者で、左記の勤労者生活安定資金の融資を受けられない方(個人事業主の方など) ②最近3カ月の家族を含めた平均月収が返済月額の5倍以上ある方で、償還見込みの確実な方
融資期間	5年以内	
利率	年1.8%(融資期間3年以内) 年2.1%(融資期間3年超5年以内) ※平成22年4月1日現在	
限度額	150万円以内	
保証人	①または②の保証 ①(財)福井県労働者信用基金協会の保証 ②融資を受ける方と同等以上の収入のある方を1人	①または②の保証 ①(社)しんきん保証基金の保証 ②保証人を1人以上
取扱金融機関(申込先)	北陸労働金庫 ☎22-1345	敦賀信用金庫 ☎22-9432

詳しくは 取扱金融機関または商工政策課 (☎22-8122) までお問い合わせください!

14時～鳴門工業高 vs 敦賀高

▼5月23日(日)

9時30分～
鳴門工業高 vs 敦賀気比高

13時30分～
鳴門工業高 vs 敦賀工業高

ところ 総合運動公園野球場
※入場無料、雨天中止(小雨の場合、グラウンドコンディションが良ければ行います)

問合せ スポーツ振興課

☎22・8155

中池見 田んぼの生きものたんけん隊

田んぼと、そこをすみかにする生き物にふれあい、顕微鏡やデジタルカメラなどで探検記録を作ります。

①水中編

とき 5月29日(土) 10時～12時

②地上編

とき 6月19日(土) 10時～12時

内容 田んぼの草取りを行いながら昆虫などを探します。
定員 各回20人(先着順)
持ち物 帽子、タオル、水筒、着替え
※前日までにお申し込みください。小学生以下は、保護者同伴にてお願いします。
問合せ・申込先 中池見人と自然のふれあいの里

☎20・1110

いっづく木ノ芽茶屋

春の収穫祭



新鮮野菜

直売するぞー!

とき 5月30日(日)

9時30分～14時

ところ 旧葉原小学校

内容 東郷地区農家による農産品などの販売。振舞い汁もあります。

問合せ 教育総務課

☎22・8149

スパニッシュ・コネクション
新・三銃士スペシャルライブ

音楽グループ「スパニッシュ・コネクション」による、NHK人形活劇「新・三銃士」の映像を使ったコンサートです。

とき 6月5日(土)

開場 18時30分、開演 19時

ところ きらめきみなと館

入場料(全席指定)

▼大人 3,000円

▼高校生以下 1,500円

(当日券は500円追加)



▼親子券 4,000円

(子ども1人につき1,000円追加)

※親子券の販売は前売りのみとなります。

※未就学児のご入場はご遠慮ください。

プレイガイド

オーディオ渡辺、ポー・トン、田代時計修理工房

問合せ ぽーとあい(敦賀市文芸協会)

☎20・1311

✉supa-info@port-ainet

市民ギャラリー

6月・7月 市役所市民ホール

おでかけ博物館
～旧大和田銀行本店建物大解剖～

旧大和田銀行本店(現市立博物館)の福井県文化財指定を記念して、見所や普段は非公開になっている建築物内部などを写真パネルで紹介いたします。

第30回 市美展

6月20日(日)～27日(日)

(21日(月)休館)

プラザ萬象



作品募集

第30回敦賀市総合美術展の開催にあたり、広く市民・町民の皆さんから作品を募集します。出展申込用紙は市内の各公民館にあります。

応募資格 敦賀市、美浜町、若狭町に在住、または通勤・通学されている方(小・中学生は除く)

応募作品 日本画・水墨画、絵画・造形、デザイン・版画、彫刻、工芸、書道、写真

出品料 無料

審査 各部門ごとに審査委員が審査を行い入賞・入選を決定し発表します。

表彰 6月27日(日) 市立図書館

搬入 6月19日(土) 10時30分～12時30分
プラザ萬象にて出品者が受付をして搬入

搬出 6月27日(日) 16時～17時

問合せ 敦賀市文化協会 ☎21-2229

スポーツ

ステップDE健康アップ教室

ステップ台を使ったエクササイズで脂肪燃焼しませんか。
 と き 6月17日～7月15日
 毎週木曜日(全5回)
 10時～11時30分
 総合運動公園体育館
 研修室
対象 18歳以上の方 35人
参加費 1,500円
 (保険料、施設使用料含む)

申込み 6月4日(金)9時～
 スポーツ振興課窓口で
 受付(先着順)

問合せ スポーツ振興課
 ☎ 22・8155

簡単アクア教室

(初級コース)



初心者向きの水の特
 性を利用したエクササイズです。
 と き 6月16日～7月14日
 毎週水曜日(全5回)
 10時～11時30分
 総合運動公園プール
対象 18歳以上の方 40人
参加費 500円(保険料含む)

健康・福祉

食生活改善推進員(ヘルスマイト)養成講習会

食生活改善推進員(ヘルスマイト)養成講習会の受講生を募集しています。
対象 食生活改善推進員としてボランティア活動をする熱意のある女性
内容 健康づくりのための食生活について講義・実習(年7回)

募集人数 15人
申込方法 電話で受付
申込締切 6月8日(火)
問合せ・申込先 健康管理センター
 ☎ 25・5311

特定疾患特別見舞金を支給します

対象疾患 国指定の特定疾患治療研究事業対象疾患(56疾患)
見舞金額 3万円(年度内1回)支給要件
 ①市内に住所が3カ月以上ある
 ②特定疾患により申請日現在

6カ月の治療を継続している

申請書類
 ①敦賀市特定疾患特別見舞金支給申請書
 ②特定疾患治療状況証明書(2回目以降は、福井県知事交付の特定疾患医療受給者証の写しでも可)
 ③請求書
 ④債権者登録・変更申請書(未登録・変更の方のみ)
問合せ 地域福祉課
 ☎ 22・8176

はかりの相談日

「不安で眠れない」「人とうまく付き合えない」「仕事や学校に行きたくない」など、こころの悩みを抱えている方は、お気軽にご相談ください。臨床心理士と保健師が応じます。
 と き 6月1日(火)
 9時30分～16時
 ※完全予約制です。希望の方は事前にお申し込みください。
問合せ・申込先 健康管理センター
 ☎ 25・5311

生涯学習講座

第26期『敦賀再発見』
 第1講「敦賀の考古学最前線——近年の調査成果——」
 と き 6月12日(土) 14時～16時
問合せ スポーツ振興課
 ☎ 22・8155

生涯学習講座

生涯学習講座
 ～介護保険事務士～
 と き 6月19日～8月7日の
 毎週土曜日
 (7月31日は除く)
 9時30分～16時30分
問合せ 地域福祉課
 ☎ 22・8176

歯ツピフェア

県民の歯を守る週間に合わせて「歯ツピフェア」を開催します。この機会に、家族みんなでお口の健康状態をチェックしましょう。
 と き 6月6日(日) 11時～15時
ところ ポー・トン1階
内容 歯科医師による歯科検診と相談、歯みがき指導、風船や歯ブラシの配布など
問合せ 健康管理センター
 ☎ 25・5311

取引や証明に使用する計量器をお持ちの方へ

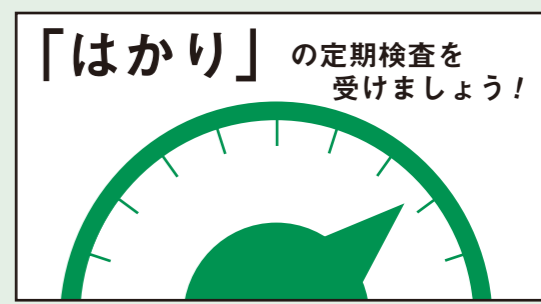

適正な計量の確保を図るため、計量器の定期検査を実施します。営業用に使用する計量器や取引上証明などに使用する計量器をお持ちの方は、計量法第19条の規定により、受検することが義務付けられています。下記日程表を確認の上、必ず受検してください。

と き	と ころ
15日(火) 10:00～15:00	西公民館
16日(水) 10:00～15:00	南公民館
17日(木) 10:00～15:00	粟野公民館
18日(金) 10:00～15:00	松原公民館

※運搬が困難、取外し不可、その他特殊な場合は、計量器がある場所まで伺います。下記の福井県計量検定所までご連絡ください。

●当日の持ち物●
はかり、印鑑(認印)、手数料

問合せ 福井県計量検定所 ☎ (0776) 21-0010 (内線) 232
 商工政策課 ☎ 22-8122

講座・教室

生涯学習講座
 ～介護保険事務士～
 と き 6月19日～8月7日の
 毎週土曜日
 (7月31日は除く)
 9時30分～16時30分
問合せ 地域福祉課
 ☎ 22・8176

歯ツピフェア

県民の歯を守る週間に合わせて「歯ツピフェア」を開催します。この機会に、家族みんなでお口の健康状態をチェックしましょう。
 と き 6月6日(日) 11時～15時
ところ ポー・トン1階
内容 歯科医師による歯科検診と相談、歯みがき指導、風船や歯ブラシの配布など
問合せ 健康管理センター
 ☎ 25・5311

補聴器・車いす等の相談

あひあいプラザ
 受付 13時～14時
持ち物 印鑑、保険証(身体障害者手帳および現在使用している補聴器があればお持ちください)

速報展

「敦賀の考古学最前線」
 大町田遺跡(中郷公民館建設予定地)や敦賀城跡(西小学校グラウンド)の発掘調査の成果や、新発見の数々をご紹介します。ぜひ来館ください。



市立博物館 展示のお知らせ
 6月9日(水)～7月11日(日)
速報展
 「敦賀の考古学最前線」
 大町田遺跡(中郷公民館建設予定地)や敦賀城跡(西小学校グラウンド)の発掘調査の成果や、新発見の数々をご紹介します。ぜひ来館ください。



※車いすについては、介護保険認定の対象となる方は福祉用具貸与の利用が優先となります。
問合せ 地域福祉課 障害福祉係
 ☎ 22・8176

8月21日(土)・9月4日(土)
 9時30分～12時40分
試験 9月4日(土)午後
ところ 敦賀短期大学
講師 助老健康科学研究財団 喜多 誠氏
受講料 30,000円
 ※テキスト代、認定試験料が別途必要
申込締切 6月12日(土)
問合せ・申込先 敦賀短期大学 地域交流センター
 ☎ 24・2130
 ✉ kouyu@tsuruga.ac.jp

子育て応援
ママ・パパぽけっと

とき 毎月第4月曜日
13時30分～15時

ところ 二州健康福祉センター

内容 育児の専門家と交えてのフリートーク、個別相談

対象 子育て中の保護者の方

参加費 無料

※予約が必要ですので、希望の方はお申し込みください。

問合せ・申込先
二州健康福祉センター
☎22・3747

パパと遊ぼう

お父さん・お母さんと一緒に好きな遊びやふれあい遊びを楽しみましょう。

とき 毎週土曜日 午前中随時
※10時45分～手遊び、ふれあい遊びを行います。

ところ 子育て総合支援センター

対象 未就園児の親子

問合せ 子育て総合支援センター
☎22・0147

春の天体観望会

とき 5月29日(土)
19時～20時30分

ところ こどもの国

内容 土星と火星を中心に春の星を観察します。

参加費 無料

申込み 5月21日(金) 9時～電話またはこどもの国窓口で受付

問合せ・申込先
こどもの国 ☎25・7879

すくすく健康相談

身長・体重の計測を行うほか、子育てに関する心配ごとなどについて相談に応じます。また、栄養士による栄養相談も行います。

とき 6月8日(火)・22日(火)
9時～12時、13時～16時

※栄養相談は
6月22日(火) 13時30分～15時のみとなります。

ところ 子育て総合支援センター

※相談を希望される方は、母子健康手帳を持参してください。

問合せ 子育て総合支援センター
☎22・0147



育児サポート教室
～子どもにとって安全な食事とは～

元気で丈夫な子どもに育てるための食事についてお話を聞きます。

とき 6月26日(土)
10時～11時30分

ところ 子育て総合支援センター

対象 未就園児の保護者 30人

講師 鯖江ヘルステックスクール 為永 麻記子 氏

申込み 6月11日(金) 9時～電話または窓口で受付

問合せ・申込先
子育て総合支援センター
☎22・0147

七夕まつり

みんなで七夕の笹かざり作りを楽しみませんか。

とき 7月4日(日)
9時30分～11時30分 (受付9時～)

ところ こどもの国

子育て情報

お子さんと楽しく遊んだり、子育てについて一緒に話をしてみませんか。各園では季節に合わせた内容を用意して、皆さんのお越しをお待ちしています。一緒に子育てを楽しみましょう。



保育園

育児教室 ※対象は未就園児の親子に限ります。

とき	ところ	内容	対象
6/17(木) 10:00～11:00	榊川保育園 ☎25-1210	・栄養士による食事の話と試食会 持 水筒	10組 (2歳児のみ)
6/23(水) 10:00～11:30	松原保育園 ☎22-0854	・栄養士による離乳期の食事のアドバイスと試食	10組

一日体験保育

とき	ところ	内容	対象
6/8(火) 10:00～11:45	黒河保育園 ☎22-1147	・園庭で遊ぶ(固定遊具、砂遊びなど)	10組 (2歳児のみ)
6/10(木) 9:30～11:00	藤ヶ丘保育園 ☎25-8854	・親子で手作り楽器作り・リズム遊びを楽しむ	10組
6/11(金) 10:00～11:00	さみどり保育園 ☎22-1000	・体を動かして遊ぶ・お話(梅雨の過ごし方、流行の病気) 持 水筒	15組 (2歳児のみ)
6/14(月) 10:00～11:00	つるが保育園 ☎23-5510	・2歳児と一緒に遊ぶ 持 タオル、水筒	10組
6/17(木) 10:00～11:00	榊林保育園 ☎25-7540	・簡単な七夕飾り作り 持 水筒(お茶)	10組 (2歳児のみ)
6/22(火) 10:00～11:00	沓見保育園 ☎25-4762	・体を動かして遊ぼう 持 水筒(お茶)	10組
6/23(水) 10:00～11:15	和久野保育園 ☎23-2458	・七夕飾り作り	10組 (1・2歳児のみ)
6/29(火) 10:00～11:00	木崎保育園 ☎23-3710	・親子でふれあい遊び・七夕飾り作り	15組
6/30(水) 9:45～11:00 (受付9:45～)	松乃栄保育園 ☎23-0320	・自己紹介、手遊び・年長児といっしょに七夕飾り作り(笹に飾り付けて持ち帰ります)	10組

持: 持ち物

★電話での申し込みが必要です。
★持ち物など詳しいことは、各保育園にお問い合わせください。
★開放日の変更等がありますので、事前に各保育園にお問い合わせください。

図書館 だよい

6月の休館日
◆毎週月曜日
◆17日(第3木曜日・資料整理日)
◆20日(第3日曜日)

開館時間
火～金曜日 10:00～19:00
土・日曜日 10:00～18:00

4月 予約ベスト(一般書)

順位	書名	著者名
1位	カッコウの卵は誰のもの	ひがしの 東野 圭吾
2位	葬式は、要らない	しまだ 島田 裕巳
3位	日本人の知らない日本語2	へびぞう 蛇蔵

市立図書館 豆 情報

あの本が読みたい!

市立図書館では、本の予約・リクエストを図書館窓口・ホームページで受け付けています!

▷あの本が読みたいけどいつも貸出中……
▷読みたい本が図書館にない……

そんな方は、ぜひ予約・リクエストしてみてください。1枚の利用カードであわせて5冊までご利用できます。

問合せ 市立図書館 ☎22-1868

- 6月の行事案内
- 5日(土) 14:00～ アニメ世界昔ばなし
 - 10日(木) 10:15～ みんなで作ろう 大人の朗読会
 - 12日(土) 14:00～ おはなしポンポン
 - 18日(金) 16:00～ ママのおひざ (ところ: 栗野公民館)
 - 19日(土) 14:00～ おはなしと かみしばいの会
 - 23日(水) 10:30～ おはなしわたげ
 - 26日(土) 14:00～ おはなしポケット

納税と納付

●軽自動車税(市税)
●自動車税(県税)

納期限 5/31(月)



受けて守ろう!
あなたの健康

健診・がん検診

事前に申込みが
必要です 問合せ・申込先
健康管理センター ☎25-5311

実施日	会場	健診			検診					
		フレッシュ	特定	後期高齢者	歯ッピー	胃がん	肺がん結核	子宮がん	乳がん	大腸がん
2 水	きらめきみなと館	9:00~10:30 13:00~14:30(午後は女性のみ)				9:00~10:30	9:00~10:30 13:00~14:30 (午後は女性のみ)	13:00~14:00		平成23年 3/31まで
14 月	中郷体育館					9:00~10:30	13:00~14:00			
17 木	沓見公会堂	13:00~13:30				13:00~13:30				
	櫛川会館	14:15~14:45				14:15~14:45				
21 月	健康管理センター					8:00~9:30	13:00~14:00			
29 火		13:00~14:30			13:00~13:20		13:00~14:00			
受付時間		対象:19~39歳の職場で受診の機会がない方 料金:800円	対象:40~74歳の国民健康保険加入者 料金:(40~69歳)1,300円、(70~74歳)500円	対象:75歳以上 料金:無料	対象:19歳以上 料金:無料	対象:40歳以上 定員:あり 料金:1,000円	対象:40歳以上 定員:あり 料金:500円	対象:20歳以上の女性 定員:あり 料金:1,000円	対象:40歳以上の女性で 昨年受診していない方 定員:あり 料金:1,000円	対象:40歳以上 料金:500円 ●健康管理センター、各会場で容器を配布・回収(配布時に受診券と料金が必要)

※健診(特定健診、後期高齢者健診)、がん検診は、必ず受診券をお持ちください。
※健診(特定健診、後期高齢者健診)、がん検診は、指定医療機関での個別受診もできます。詳しくは、5月中に対象者に届く案内通知をご覧ください。

敬弔塔

謹んでお悔やみ申し上げます。
3月31日~4月26日(敬称略)

昭和2	大和田芳一(76)	疋田	田中つる系(96)
新和2	玉村 和子(76)	三島2	四川 晴夫(71)
沢	橋爪千代子(86)	野坂	桶野あさを(90)
松島町	辻 きみ子(83)	川崎町	上野 かよ(88)
平和町	本郷 文子(74)	御名	上田きみ系(96)
松島町	西野 静乃(85)	松原町	野路きよみ(66)
古田刈	今川 清(67)	古田刈	川口三男也(86)
松栄町	河端 正三(77)	岡山2	山田 暁(62)
栄新町	宇野 まさ(94)	本町2	佐野 恭子(52)
三島2	森本とし系(85)	大比田	右幸志津子(79)
角鹿町	幸光 美子(70)	金ヶ崎	櫻井美代子(76)
津内3	重田志ず系(98)	櫛川	的場 歳夫(78)
川崎町	井上 正司(74)	中央2	打綿 靖子(68)
三島1	山口 益野(99)	長谷	荒井 三郎(83)
沓見	白川 利雄(84)	呉竹1	河野 和江(83)
白銀町	松崎 寛(73)	葉原	萩原美智子(74)
呉竹1	加藤志ず子(79)	長谷	中澤智津子(66)
沢	大藪ゆき江(87)	櫛林	坂本 敏子(90)
御名	井口千代子(90)	公文名	藤井 和一(88)
長沢	吉田 貢三(79)	藤ヶ丘	大鶴 玄宗(45)
公文名	伊原ふみ子(83)	津内3	塩野 笑子(86)
白銀町	刀根美智子(85)	刀根	内山 孫一(61)
大比田	三木 幸次(75)	筋生野	村上 芳子(88)
古田刈	川村慎一郎(56)	岡山1	宮本 縣治(87)
疋田	森 眞江(82)	関	東 けい(83)
関	野崎 喜一(98)	三島2	向 新作(83)
若葉3	稲垣 稔(84)	呉竹1	佐竹 明美(63)
本町2	百相 恵子(73)		

相談ごと

項目	月日	時間	場所
消費生活	6月3・17日(休)	13時30分~15時30分	アル・プラザ敦賀(白銀)
行政	6月9・23日(休)		
心配ごと	6月2・9・16・23・30日(休)	10時~14時	福祉総合センター「あいあいプラザ」(東洋町・☎22-3133)
法律	6月2日・16日(休)		
人権	6月2日・16日(休)		
年金	6月23日(休)	13時30分~15時30分	
介護保険	毎日(第1・3土曜日は休み)	8時30分~19時	
結婚問題	6月8・15・22日(休)	13時30分~15時30分	男女共同参画センター(婦人児童福祉協議会 ☎22-4135)
家庭教育	毎週火~日曜日(第3日曜日は休み) ※	9時~16時	少年愛護センター(東洋町・☎0120-090523)
学校教育	毎週月~金曜日 ※		ハートフル・スクール(鑄物師町・☎22-7072)
いじめ110番	毎週月~金曜日 ※	9時~17時	☎22-8151 ☎0120-96-8104 (ハートフル・スクール)
育児電話	毎週月~金曜日 ※	8時30分~15時	☎22-1460 (晴明保育園)
	毎週月~金曜日(土曜日は午前中) ※	8時30分~17時15分	☎21-1151 (子育て総合支援センター)
女性相談窓口	毎週火・水・木・土曜日 ※	9時~17時	市民協働課(三島2・☎23-5411)
	毎週金曜日(第3は福井地方事務局敦賀支局との合同相談) ※	13時~20時	
若者求職相談窓口	毎週火~金曜日 ※	10時~17時	男女共同参画センター(三島2・☎23-5416)

※の相談は、国民の祝日・振替休日は休みとなります。

国民健康保険 人間ドック 受診者募集

問合せ
申込先

〒914-8501 敦賀市中央町2丁目1-1
敦賀市役所 国保年金課
「人間ドック受診」係 ☎22-8119

- 対象 国民健康保険に加入している35歳から74歳までで保険税完納の方
※平成22年度中に長寿医療(後期高齢者医療)に加入する方は対象となりません。
- 定員 【1日ドック】(男)50人、(女)50人
【2日ドック】60人
【脳ドック(単独)】20人
【脳ドック(他のドックと併用)】60人
- 期間 7月~翌年2月
- 診療機関 市立敦賀病院、福井県済生会病院
- 負担金 (全費用のおよそ4割)
※受診日当日に受診機関へ直接お支払いください。
【1日ドック】(男)17,000円(女)18,000円
【2日ドック】市立敦賀病院:(男女共)26,000円
済生会病院:(男)27,000円(女)28,000円
【脳ドック】市立敦賀病院:17,500円(他のドックと併用:12,500円)
済生会病院:16,500円(他のドックと併用:14,500円)

- 検査内容
【1日ドック】肝機能・心電図・胃カメラ・胸部X線など
【2日ドック】1日ドックのほかに糖負荷検査など
- 申込み
6月1日(休)(当日消印有効)までに、往復はがきに住所・氏名・年齢・性別・電話番号・希望病院・希望ドックを記入の上、お申し込みください。
※脳ドックも併せて希望される方は、必ず「脳ドック希望」とご記入ください。
※応募多数の場合は、前年度受診されていない方を優先に抽選となります。
※必要事項が記入されていない場合、申し込みが無効となりますのでご注意ください。
- 抽選日 6月4日(金)
- 抽選結果 はがきでお知らせします。
- 受診申込
6月22日(火)に市役所で、抽選結果番号順に受け付けます。抽選結果のはがき・印鑑(シャチハタ不可)・国民健康保険証を持参してください。
※当選して受診される方は、特定健康診査は受診できませんのでご注意ください。(脳ドック(単独)を除く)

休日急患診療

内科・小児科・歯科	休日急患センター(中央2 ☎25-5311)
外科系医	
5月16日	はぎはら整形外科(木崎 ☎20-0811)
5月23日	加藤胃腸科医院(新松島 ☎25-6888)
5月30日	神谷医院(清水2 ☎22-4874)
6月6日	加藤胃腸科医院(新松島 ☎25-6888)
6月13日	せきクリニック(御名 ☎21-2000)
6月20日	いちはし整形外科(櫛林 ☎20-1825)
6月27日	はぎはら整形外科(木崎 ☎20-0811)
*いずれも診療時間は9時~12時、13時~17時です。 受診の際は必ず健康保険証、および内服中の薬がある場合は内服薬または薬剤名を書いた紙等を持参してください。 *外科系医は都合により変更する場合がありますので、あらかじめ電話で確認してください。	

倒産・解雇、雇止めなどで離職した方

国民健康保険税が軽減されるようになりました

【対象】

- 倒産・解雇などによる離職(雇用保険の特定受給資格者)
 - 雇止めなどによる離職(雇用保険の特定理由離職者)で失業等給付を受ける方
- ※平成21年3月31日以降に離職された方は、平成22年度に限り国民健康保険税が軽減されます。

【軽減額】

前年の給与所得を30%とみなして軽減を行います。

【軽減期限】

離職の翌日から翌年度末まで
※雇用保険の失業給付等を受ける期間とは異なります。
※国民健康保険に加入中は、途中で就職しても引き続き対象となりますが、会社の健康保険に加入するなど国民健康保険を脱退すると終了です。

【申込方法】

国保年金課で申請の手続きをしてください。雇用保険受給資格者証・国民健康保険証・認印をお持ちください。

問合せ 国保年金課 ☎22-8120



日	月	火	水	木	金	土
		1 こころの相談日 (P15)	2 心配ごと相談 法律相談 人権相談 総合健診	3 消費生活相談	4	5 新・三銃士スペシャル ライブ (P13) アニメ世界昔ばなし (P16)
6 クリーンアップ ふくい大作戦 (P3) 歯ッピーフェア (P15) 加藤胃腸科医院 ☎25-6888	7	8 結婚・婦人相談 1歳6か月児健診 ★☎ 受付 13:00~13:30 すくすく健康相談 (P16)	9 心配ごと相談 行政相談 3歳児健診 ★☎ 受付 13:00~13:45 博物館速報展 ~7月11日 (P15)	10 みんなで作ろう 大人の朗読会 (P16)	11	12 市民歴史講座 (P14) おはなしポンポン (P16)
13 せきクリニック ☎21-2000	14 1日がん検診	15 結婚・婦人相談	16 心配ごと相談 法律相談 人権相談 1歳6か月児健診 ★☎ 受付 13:00~13:30	17 消費生活相談 2歳の歯の 健康セミナー 10:30~12:00 1歳の親子 歯ッピーセミナー 13:10~14:30 健診・肺がん検診	18 ママのおひざ (P16)	19 APEC エネルギー 大臣会合記念 イベント ~20日 (P7) たんぼのいきもの たんけん隊 (P12) おはなしとかみしば いの会 (P16)
20 市総合美術展 ~27日 (P13) いちはし整形外科 ☎20-1825	21 1日がん検診 ママパパセミナー (マタニティライフコース) ★☎ 13:30 ~ 16:00	22 結婚・婦人相談 3歳児健診 ★☎ 受付 13:00~13:45 補聴器・車いす等の 相談 (P15) すくすく健康相談 (P16)	23 心配ごと相談 行政相談 年金相談 おはなしわたげ (P16)	24	25	26 おはなしポケット (P16) 育児サポート教室 (P17)
27 はぎはら整形外科 ☎20-0811	28 7か月児すくすく相談 受付 9:30~10:00 ★☎ 13:15~13:45	29 フレッシュ健診 歯ッピー検診 子宮がん検診	30 心配ごと相談	休目急患診療 詳しくは 18ページへ	健康 ★マークは 会場・問合せ 健康管理センター ☎25-5311 ☎マークは母子 健康手帳を持参	相談 詳しくは 19ページへ 行事 詳しくは ()のページへ

上記カレンダーは4月28日現在のものです。今後の行事などは行政チャンネルでお知らせします。

今月の表紙

春風がおる歴史の道

木ノ芽古道の整備が完成したことを記念して、遊敦塾でウォーキングツアーが開催されました。今回のコースは、新保から木ノ芽峠を越え、今庄365スキー場までの約5キロ。市内外から集まった約80人の参加者らが、道元禅師や松尾芭蕉らが通ったとされる歴史の道を歩いてたどり着きました。

人口 68,838人(前月比+96人) 世帯数 27,851世帯
男 33,738人 女 35,100人 (平成22年4月26日現在)

▶毎年思うことですが、4月はいつもすごいスピードで去っていくような気がします。新しいことが始まったり、環境がいろいろ変わったりするからでしょうか？そういえば子どもの頃も、新学期になってドキドキオロオロ、でもわくわくしながら4月を過ごしていたような……。というわけで、広報つるがも新体制。カメラ片手にとどろき皆さんのもとへお邪魔します！（み）



▶はじめまして、新人の(純)です。私の初取材は、配属3日目を迎えた「花換まつり」。取材の仕方わからないまま、腕には腕章、首にはカメラ。外見こそ広報マンですが、使い捨てじゃないカメラを持つのは、実はそのときが人生初……。8ページの写真はそんな私が撮りました。よい広報誌をつくれるようにがんばりますので、これからよろしくお祈りします。(純)