

年末年始の業務案内

各施設で異なりますので、ご利用の前にご確認ください。

施設	電話番号	27 (月)	28 (火)	29 (水)	30 (木)	31 (金)	1/1 (土)	2 (日)	3 (月)	4 (火)	
市役所	☎21-1111 (代表) (休日は宿日直室)			休	休	休	休	休	休		
敦賀斎苑	☎22-5257	休 (友引)					休	休 (友引)			
総合運動公園	☎23-6638	休		休	休	休	休	休	休		
市立図書館	☎22-1868	休	休 (資料整理日)	休	休	休	休	休	休		
市立博物館	☎25-7033	休	休	休	休	休	休	休	休		
みなとつるが山車会館	☎21-5570	休	休	休	休	休	休	休	休		
各公民館	☎25-8318 (生涯学習センター)	休		休	休	休	休	休	休		
男女共同参画センター	☎23-5411			休	休	休	休	休	休		
中池見人と自然のふれあいの里	☎20-1110	休	休	休	休	休	休	休	休	休	
		冬期間休園(12/26~3/24)									
子育て総合支援センター	☎22-0147			休	休	休	休	休	休		
こどもの国	☎25-7879	休		休	休	休	休	休	休		
市立敦賀病院	☎22-3611			休	休	休	休	休	休		
		【休み中】急患のみ当直医師が診察									
休日急患センター (内科・小児科・歯科)	☎25-5311	休	休	休	歯科のみ					休	
		診療時間は9:00~12:00、13:00~17:00です。外科は22ページの休日急患診療をご覧ください。									
ごみ	清掃センター	☎21-1153	●ごみの収集(ごみステーション)								
						休	休	休	休		
			●ごみの持ち込み(清掃センター) 年末は大変混み合いますので、早めに持ち込んでください。								
			8:30~ 16:30	8:30~ 16:30	8:30~ 15:00	8:30~ 15:00	休	休	休	休	8:30~ 16:30
し尿	衛生処理場(クリーンピア)	☎25-1888	●し尿のくみ取り(申込みは許可業者へ)								
					午前中のみ	休	休	休	休	休	
			(5日から通常どおり)								

くらし



屋根雪下ろし費用の一部を支援します

現在住んでいる家屋の積雪量がおおむね70センチ以上になり、屋根雪下ろしが困難な世帯が、事業者や近くの人などに雪下ろしを依頼した場合、その費用の一部を支給します。

対象

- ① 高齢者(65歳以上の方)のみの世帯
 - ② 高齢者と18歳未満の子どものみで構成されている世帯
 - ③ 障害者(身体障害者手帳、療育手帳、精神障害者保健福祉手帳をお持ちの方)のみの世帯
 - ④ 障害者と18歳未満の子どものみで構成されている世帯
 - ⑤ 障害者と高齢者で構成されている世帯
- ※生活保護を受けている世帯は除きます。

支給額

一世帯につき1回7,000円を限度に支給(一冬期間2回を限度とします)

申請期限

平成23年3月31日(木)まで

※申請書類には民生委員の証明が必要となりますので、事前にお問い合わせください。

問合せ 地域福祉課

対象①② ☎22・8124
対象③④⑤ ☎22・8176

消費生活・金融トラブル講演会

「気をつけよう!金融トラブル」

消費関係の金融トラブルを防ぐために必要な法律の知識を身に付けましょう!

とき 2月11日(金)
13時20分~15時

ところ (開場 12時30分)

講師 県立三方青年の家(若狭町) 弁護士 住田 裕子 氏

定員 500人

参加費 無料

申込み 1月20日(木)(必着)までに、往復はがきでお申し込みください。

市内の事業者・団体等の皆さんへ

12月29日(水)~1月3日(月)はコンセントを抜こう!

~年末年始コンセントオフキャンペーン~

仕事納め(または最終の出勤日)の退社時に、電気機器(パソコン、プリンタ、コピー機、テレビなど)の電源プラグをコンセントから抜きましょう!

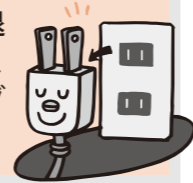

コンセントに差している電気機器は、使用していない間も、待機時消費電力という微量の電気が流れています。例えば、家庭で1年間に消費する電力消費量のうち、6%が待機時消費電力であるといわれています。

そこで、身近に取り組める省エネルギー対策・地球温暖化対策として、年末年始は待機時消費電力の節約をしましょう!

※防犯や安全面、機器の特性等から電源プラグを抜いても支障のないもので行ってください。
※年末年始の休業日が異なる場合は、取り組める範囲内で実施してください。

[問合せ 環境課 ☎22-8121]

●申込みはがきの書き方●

郵便往復はがき	記入事項
返信はがき	①氏名
郵便番号	②住所
〒914-8501	③電話番号
敦賀市中央町2-1-1	④参加人数
敦賀市役所生活安全課	⑤交通手段
宛	
返信はがきは入場券になります	

国民健康保険診療所 年末年始は休診します

- 休診する診療所
- 正田診療所
 - 正田診療所杉箸出張所
 - 正田診療所葉原出張所
 - 東浦診療所

休診期間
12月29日(水)～1月3日(月)
問合せ 国保年金課 ☎22・8119

家屋の取り壊しを行った方へ

平成23年1月1日までに取り壊しをした家屋は、平成23年度から固定資産税が課税されません。該当する方は、税務課までご連絡ください。

問合せ 税務課 ☎22・8108

催し

地歌舞公演
「雪百景十八疊感」
とき 1月23日(日)
開場14時30分、開演15時
ところ プラザ萬象 能楽堂

募集!

青少年からのメッセージ・青少年へのメッセージ募集

青少年に関する作文とポスターを募集します。

応募資格 市内在住または通勤、通学している小学生以上の方

応募作品 各部門ともに1人1点で未発表のもの

応募期間 1月18日(火)まで

表彰 入賞者には賞状と記念品を授与

※応募票は各学校に配布します。一般の方は少年愛護センターにありますのでご連絡ください。

【作文】

- 内容**
- ▼ 家庭・学校・地域などで日々考えていることや言いたいこと
 - ▼ 自分の将来の夢や希望
 - ▼ 私の訴えたいこと
 - ▼ 職場や団体での青少年健全育成の活動体験
 - ▼ 子どものことについて考えていること など

内容

- 【第一部】 敦賀から始まる泉鏡花の名作『高野聖』の抜粋朗読と舞の競演
- 【第二部】 古典地歌舞『雪』
- 入場料(全席自由、300席)
- ▼ 大人一般 2,200円
 - ぼーとあい倶楽部会員
 - ▼ 高校生以下 2,000円
 - ▼ プレイガイド 1,000円
- ぼーとあい、ポー・トン、田代時計修理工房
- 問合せ ぼーとあい 敦賀市文芸協会 (市民文化センター2階) ☎20・1311
- ✉ yuki-info@port-ainet

新春市民交流会

市民の皆さんは、どなたでも参加できます。お気軽にご参加ください。

とき 1月4日(火) 11時～

ところ プラザ萬象 小ホール

問合せ 総務課 ☎22・8101



作品規定

- ▼ 400字詰め原稿用紙(縦書き)
 - ▼ 小学生1～3年生は2枚程度、4～6年生は2枚以上3枚以内
 - ▼ 中学生・高校生は4枚以上5枚以内
 - ▼ 一般は枚数制限なし
- ※応募票を原稿用紙1枚目の右上部に貼付してください。

【ポスター】

- 内容**
- ▼ 明るく楽しい家庭
 - ▼ 明るく楽しい学校生活
 - ▼ 住みよいまちづくり
 - ▼ 子ども会・サークル活動など
 - ▼ 家庭・社会・学校などについて訴えたいこと など
- 作品規定**
- ▼ 小学生は四ツ切りまたは八ツ切り(1・2年生は図画でも可)
 - ▼ 中学生・高校生は四ツ切り
 - ▼ 一般は四ツ切り
- ※応募票を作品の裏面右上部に貼付してください。
- 問合せ・申込先
青少年健全育成敦賀市民会議 事務局(少年愛護センター内) ☎23・0189

敦賀消防団 出初式

1月10日(月) 10:00～12:00

交通規制を行います

- ① 部分(笹の川堤防左岸) 9:20～10:20 通行止め
- ② 部分(笹の川堤防右岸) 9:50～10:20 片側通行
- ③ 部分(相生町大通り) 10:00～12:00 通行止め

ご協力をお願いします!

問合せ 敦賀消防署 庶務課 ☎23-9991

- 一斉放水(色水放水) 10:00～10:10 松島町 笹の川堤防左岸
- 分列行進 10:30～10:40 相生町大通り
- つるが鷹はしご乗り演技* 10:40～11:10 相生町大通り
- 観閲式* 11:15～11:25 相生町大通り
- 管理者訓示・祝辞等* 11:25～12:00 相生町大通り

(*は荒天の場合 きらめきみなと館)

少年自然の家 ボランティア募集

当施設で行われるプログラムなどに参加し、指導や運営のお手伝いをしていただけます。ランティアを募集しています。

内容

- ▼ 利用団体の活動の補助
- ▼ 施設・設備のメンテナンス

※その他、皆さんのアイデアでいろいろなことができます。

対象

- ① 市内に在住・勤務・通学している満18歳以上の方
- ② 自然の家での活動の指導ができる方
- ③ 自然の家で行われるレクリエーションなどの指導に関心のある方

申込方法

少年自然の家にある申込書、またはホームページからダウンロードできる申込書に必要事項を記入し、送付またはFAX・メールで少年自然の家にお申し込みください。

問合せ・申込先
少年自然の家 ☎24・0052
FAX 20・4370

市民ギャラリー

1月 市役所1階 市民ホール

【書】 玄々社

べっし 別司
すいげつ 粹月
ひやくじゅ 百寿
ひやくふく 百福

市立博物館 展示のお知らせ

1月4日(火)～2月13日(日)

◆ 常設展 「内海家三代の画家・寄贈資料展」

平成22年に寄贈を受けた、敦賀出身の内海家三代にわたる画家・内海元孝(元紀)、吉皇と、その弟子の松尾晩翠の作品を一堂に紹介します。皆さんのご来館をお待ちしています。

◆ 寄贈資料展

休館日 毎週月曜日・祝祭日の翌日
開館時間 10時～17時
入館料 ▼ 一般・・・200円
▼ 高校生・小中学生・・・50円

問合せ 市立博物館 ☎25・7033

「不安で眠れない」「人とうまく付き合えない」「仕事や学校に行きたくない」など、こころの悩みを抱えている方は、お気軽にご相談ください。臨床心理士が相談に応じます。

とき 1月7日(金)
9時30分～16時30分
※完全予約制です。希望の方は事前にお申し込みください。
問合せ・申込先 健康管理センター
☎25・5311

妊婦健診
HIV-1抗体検査費用を助成します

妊婦健診でHIV-1抗体検査(血液検査)を実施した方に、検査費用の助成を行います。
対象 平成22年10月6日以降に自費でHIV-1抗体検査を実施した妊婦および産婦
助成額 2,290円(上限額)

市立敦賀病院
人間ドックを受けましょう!

あなたの健康について、一度考えてみませんか。ご自身の健康管理や生活習慣病の予防、早期発見にぜひ人間ドックをご利用ください。

とき 随時受付中

料金

- 【1日ドック】(男性)43,050円 (女性)46,200円
- 【2日ドック】65,100円
- 【脳ドック】44,100円

(他のドックと同時受診の方は31,500円)

【追加検査(希望者のみ)】
前立腺がん検査 1,470円
乳がん検査(マンモグラフィ) 6,630円

申込み 電話にて受付
問合せ・申込先 市立敦賀病院(人間ドック担当)
☎22・3611



市民活動
パソコンプチ講習

内容	とき	定員	受講料
インターネットの基本～ブログの開設(4時間×1日)	1月21日(金) 10:00～15:00	3～5人	4,000円 (テキスト代込み)

はじめてのパソコン&インターネット

内容	とき	定員	受講料
パソコン操作の基本とインターネット体験(Windows7対応)(3時間×2日)	1月27日(木) 1月28日(金) [午前コース] 9:30～12:30 [午後コース] 13:30～16:30	3～8人	6,000円 (テキスト代込み)

【デジタルカメラ活用④】電子メールで写真を送ろう

内容	とき	定員	受講料
デジカメで撮影した写真を電子メールで送る(2時間×1日)	2月10日(木) [午前コース] 10:00～12:00 [午後コース] 13:00～15:00	3～5人	2,000円 (テキスト代込み)

【デジタルカメラ活用⑤】デジカメ写真でブログデビュー

内容	とき	定員	受講料
ブログの開設～デジカメで撮影した写真の簡単な加工、アップ(4時間×1日)	2月21日(月) 10:00～15:00	3～5人 (デジタルカメラをお持ちの方のみ)	5,000円 (テキスト代込み)

※レンタルパソコンを準備していますが、持ち込みも可能です。

ところ 男女共同参画センター
申込期間 1月11日(火)～1月14日(金)
問合せ・申込先 (特活) そうほうセンターさん
☎090-5683-3163

申請期間 検査実施日から3カ月以内
※申請方法など詳しくは、市のホームページをご覧ください。か、お問い合わせください。
問合せ 健康管理センター
☎25・5311

40歳以上の国民健康保険加入者の方へ
特定健診は受けましたか?
特定健診(生活習慣病予防の健診)を実施しています。通院中(治療中)の方でも、健診を定期的に

スポーツ
敦賀市スケート協会
スケート教室参加者募集!

平成30年の福井県体開催に向け、未来のトップ選手を育成するため、スケート教室を開催します。経験者・未経験者を問わず、意欲のある皆さん、ぜひご参加ください。

とき 1月11日～1月25日
毎週火曜日(計3回)
18時30分～19時30分

ところ ニューサンピア敦賀アイスアリーナ

対象 小学校1～6年生40人
参加料 300円(保険料)
※スケート靴は各自用意(貸靴は個人負担)

申込み 受講者氏名、学年、住所、緊急連絡先(保護者)を明記の上、1月5日(水)(必着)までに往復はがきで申込み
問合せ・申込先 敦賀市助生野104-8-15
☎914-0141



大人の水泳教室と
水中運動～中級コース～

ウォーキング中心の水中運動と、水の浮力を利用した全身運動の水泳(中級)を行います。

とき 1月15日～2月12日
毎週土曜日(全5回)
10時～11時30分

対象 18歳以上の方30人

ところ 総合運動公園プール

参加費 500円(保険料含む)
※施設使用料(300円)が別途必要

申込み 1月5日(水)9時～スポーツ振興課窓口にて受付(先着順)

問合せ スポーツ振興課
☎22・8155

インディアカ教室～冬コース～

毎週木曜日(全5回)
10時～11時30分

対象 18歳以上の方40人
ところ 総合運動公園体育館

参加費 1,500円
(保険料・施設使用料含む)

申込み 1月6日(木)9時～スポーツ振興課窓口にて受付(先着順)

問合せ スポーツ振興課
☎22・8155

納税と納付

納期限 12/27(月)

- 固定資産税(第3期)
- 国民健康保険税(第6期)
- 介護保険料(第6期)
- 後期高齢者医療保険料(第6期)

なまけ解消エクササイズ

有酸素運動、筋力トレーニング、腹式呼吸を組み合わせたエクササイズで脂肪を燃焼!

とき 1月20日～2月17日

問合せ スポーツ振興課
☎22・8155

奨学生を募集します

来春、高校・大学へ進学する方を対象に、奨学生を募集します。対象者

保護者が市内在住で、学資の支払いが困難な方

※奨学生推薦調書が必要です。採用予定人員

短大生・大学生 10人程度

高校・高等専門学校生 5人程度

貸付額

入学準備金 30万円

貸付月額 3万5千円・4万円・5万円から選択

返還期間 15年以内

〔高校・高等専門学校〕

入学準備金 5万円

貸付月額 1万円

返還期間 10年以内

申込期間 1月4日(火)～25日(火)

問合せ・申込先

学校教育課 ☎22・8150

国の教育ローン

高校・大学・専門学校などに入学、在学する学生の保護者の方に、入学金や授業料、アパートの敷金・家賃、その他教育に必要な資金を融資します。

融資額 学生1人につき300万円以内

返済期間 15年以内

※交通遺児家庭または母子家庭の方については18年以内

利率 年2.45% (11月10日現在)

問合せ 日本政策金融公庫

武生支店 国民生活事業 ☎0778・23・1133

パパと遊ぼう

お父さん・お母さんと一緒に好きな遊びやふれあい遊びを楽しみましょう。



とき 毎週土曜日 午前中随時 (10時45分)

ところ 子育て総合支援センター

対象 未就園児の親子

問合せ 子育て総合支援センター ☎22・0147

すくすく健康相談



身長・体重の計測を行うほか、子育てに関する心配ごとなどについて相談に応じます。また、栄養士による栄養相談も行います。

とき 1月11日(火)・25日(火)

9時～12時、13時～16時

※栄養相談は

1月25日(火) 13時30分～15時のみとなります。

ところ 子育て総合支援センター

絵本読み聞かせ

手遊びやふれあい遊びを交えながら、絵本の読み語りを親子で楽しめます。

とき 1月18日(火)

11時～11時30分

ところ 子育て総合支援センター

対象 未就園児の親子

問合せ 子育て総合支援センター ☎22・0147

※天候により内容を変更することがあります。

参加費 1,000円

持ち物 防寒着、防寒帽子(あればスキー用のもの)、防水手袋、長靴、内ズック、軍手、着替え、タオル、水筒

申込み 12月19日(日)～26日(月) 曜日を除く

8時30分～17時に電話で受付

問合せ・申込先 少年自然の家 ☎24・0052

ところ 少年自然の家、野坂いこいの森

対象 市内の小学校3～6年生 30人(先着順)

内容 冬の野坂山の自然体験、そり遊び、お菓子作り

子育て情報

保育園

お子さんと楽しく遊んだり、子育てについて一緒に話をしてみませんか。各園では季節にあわせた内容を用意して、皆さんのお越しをお待ちしています。一緒に子育てを楽しみましょう。

育児教室 ※対象は未就園児の親子に限ります。

とき	ところ	内容	対象
1/18(火) 10:00～11:30	松原保育園 ☎22-0854	「あると便利?! ちびっこイス作り」いろんな場面でちょっと座れる牛乳パックのイスを作ってみませんか	10組

一日体験保育

とき	ところ	内容	対象
1/12(水) 10:00～11:00	さみどり保育園 ☎22-1000	親子で製作遊び(品物作り、お店屋さんごっこ) 持 水筒	10組 (2歳児のみ)
1/13(木) 10:00～11:30	新和保育園 ☎25-5647	お正月遊び おじいちゃんおばあちゃんの集いに参加	10組
1/13(木) 10:00～11:30	三島保育園 ☎25-4813	園児とお正月遊び 給食の試食 持 水筒(お茶)	10組 (1・2歳児のみ)
1/18(火) 10:00～11:00	中郷西保育園 ☎24-5270	園児と一緒に親子でクッキング 持 三角巾、エプロン(親子分)	10組 (1歳児のみ)
1/19(水) 10:00～11:00	金山保育園 ☎22-2191	体を動かして遊ぼう	10組
1/19(水) 10:00～11:15	気比保育園 ☎22-1312	簡単なお正月遊びやゲーム遊び 持 内ズック	10組
1/19(水) 10:00～11:15	和久野保育園 ☎23-2458	2歳児とお正月遊び	10組 (2歳児のみ)
1/20(木) 10:00～11:00	つくしんぼ保育園 ☎25-8547	リズム遊びを楽しもう 持 動きやすい服装	15組
1/25(火) 10:00～11:30	木崎保育園 ☎23-3710	親子でふれあい遊び 簡単なおもちゃを作って遊ぼう	10組
1/27(木) 10:00～11:00	櫛林保育園 ☎25-7540	簡単な鬼のお面作り 持 水筒(お茶)	10組 (2歳児のみ)
1/28(金) 10:00～11:00	藤ヶ丘保育園 ☎25-8854	親子で絵本を楽しむ	10組

★電話での申し込みが必要です。
★持ち物など詳しいことは、各保育園にお問い合わせください。
★開放日の変更等がありますので、事前に各保育園にお問い合わせください。

もったいない! 融雪水の使用を控えましょう

●降雪時の地下水位の変化●

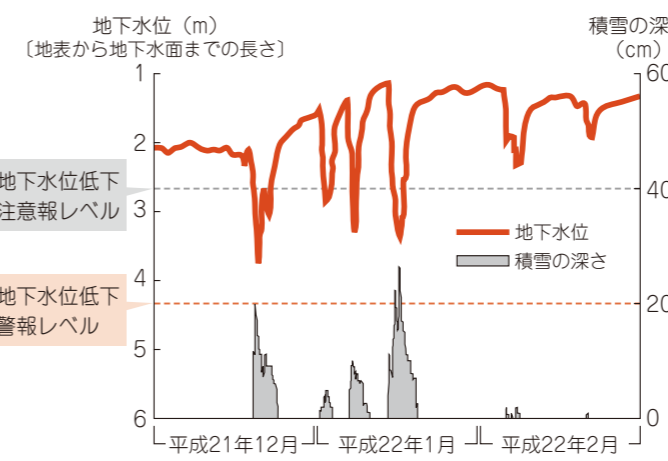

市では、適正な地下水量を確保するため、常に地下水位を観測しています。地下水位は、年間の平均値をみると安定していますが、降雪期(12月～2月)に融雪のため大量の水が使われると、急激に水位が低下します。



市の上水道の水源は100%地下水でまかなわれています。大切な地下水を今後も受け継いでいくために、「もったいない」の気持ちで節水を心がけ、融雪には極力地下水を使わないよう、ご協力をお願いします。

問合せ (地下水位について) 環境課 ☎22-8121 (上水道について) 上水道課 ☎22-8144



講座・教室

敦賀市民歴史講座

「敦賀再発見」第5講

「敦賀の近代化遺産と大和田荘七」

とき 1月22日(土) 14時～16時

ところ 市立図書館

講師 福井工業高等専門学校教授

武井 幸久 氏

定員 100人(当日先着順)

受講料 200円(協力金)

問合せ 気比史学会(西ノ上)

☎23・7577

ギャラリー・ホワイエ 1月

市民文化センター2階ホワイエ

【書】

井蛙会(敦賀市文化協会)の作品を展示



その他



競争入札参加資格審査申請の受付

平成23・24年度中に市が発注する建設工事や物品購入などの競争入札参加資格審査申請および小規模修繕契約登録制度の受付を行います。

とき・内容

▼測量・建設コンサルタント等業務
1月11日(火)～1月24日(月)

▼建設工事
1月25日(火)～2月15日(火)

▼物品購入等
1月11日(火)～2月15日(火)

▼小規模修繕契約
1月11日(火)～2月15日(火)

いずれも
9時～11時30分、13時～16時

(土・日・祝日を除く)

ところ

市役所4階 第401会議室

※期間、時間は厳守してください。
※競争入札参加資格の申請をすることにより、指名や契約などを約束するものではありません。



図書館

だより

問合せ 市立図書館
☎22-1868

1月の休館日

- ◆1～3日(年始)
- ◆毎週月曜日
- ◆16日(第3日曜日)
- ◆20日(第3木曜日・資料整理日)

開館時間 火～金曜日 10:00～19:00
土・日曜日 10:00～18:00

11月 予約ベスト(一般書)

順位	書名	著者名
1位	往復書簡	みなと 湊 かなえ
2位	マリアビートル	いさか こうたろう 伊坂 幸太郎
3位	白銀ジャック	ひがしの けいご 東野 圭吾

市立図書館 豆情報

予約やリクエストした本が用意できたときの連絡を、メールで受け取ることができます。パソコン、携帯のどちらも可能です。メールアドレスを受付でお知らせいただくか、図書館のホームページから利用照会のページを開いて登録してください。

新着図書案内

- 身近なモノ事始め事典
- 白洲正子祈りの道
- 戦国合戦の舞台裏
- ニッポンの河童の正体
- 深海魚探検
- クルマのメンテナンス
- 全国鉄道絶景パノラマ地図帳
- 手袋でつくるてぶぐるみ
- 「お笑い」日本語革命
- 妻の超然
- ほかけ橋夕景
- オラクル・ナイト
- 誕生! 小さな警察犬くう
- うらやまみやゆうれい
- 怪僧タマネギ坊



一般書 514冊
児童書 161冊

新着図書案内一覧表は図書館にあります。ホームページでもご覧になれます。

1月の行事案内

- 8日(土) 14:00～ おはなしポンポン
- 15日(土) 14:00～ アニメシアター
- 21日(金) 16:00～ ママのおひざ (ところ:粟野公民館)
- 22日(土) 14:00～ おはなしポケット
- 26日(水) 10:30～ おはなしわたげ
- 29日(土) 14:00～ 大人のための おはなしと絵本の扉をひらく

小規模修繕契約希望者登録制度 登録受付を行います

【登録要件】

- ▶市内に主たる営業所を置き、市税を完納している個人または法人の方
- ▶建設工事参加資格者名簿および物品等競争入札参加資格者名簿に登録されていない方

【登録の有効期間】

平成23年4月1日～平成25年3月31日

【対象となる契約】

次の業種に該当する50万円以下の修繕で、内容が軽易、かつ、履行の確保が容易であると認められるものとします(下記業種の中から3つまで申請可能です)。一括下請けは禁止します。

- | | | | |
|----|-----|-----|-------|
| 業種 | ①大工 | ②左官 | ③屋根板金 |
| | ④塗装 | ⑤内装 | ⑥建具 |

【登録業者への発注】

契約の方法は原則として、発注担当課が複数の登録業者等に見積書の提出を依頼し、最低価格の見積書を提出した者と契約することになります。

【登録受付】

受付期間: 1月11日(火)～2月15日(火)
(土・日・祝日を除く)
9時～11時30分、13時～16時
受付場所: 市役所 4階 第401会議室

※郵送での受付は行いません。

※「平成23・24年度敦賀市小規模修繕契約希望者登録申請書提出要領」等は、市役所別館2階工事検査室で配布します。

※市ホームページ契約管理課のページからダウンロードも可能です。

【問合せ】

契約管理課 ☎22-8105 または ☎22-8142
FAX 22-8262

※今回から新たに小規模修繕契約に係る事業者登録の受付を行います。詳しくは右記をご覧ください。

問合せ 契約管理課

☎22・8105

受付期間中(1月11日～2月15日)

☎22・8098

製造事業所の皆様へ 統計調査にご協力ください

平成22年工業統計調査を12月31日現在で行います。調査の実施にあたっては、12

月から来年1月にかけて調査員がお伺いします。

調査票に記入していただいた内容については、統計法に基づき秘密が厳守されますので、正確なご記入をお願いします。

〔経済産業省ホームページ〕

<http://www.meti.go.jp/statistics/>

実施主体

経済産業省・福井県・敦賀市

問合せ 総務課 ☎22・8101

2010 国勢調査

国勢調査へのご回答ありがとうございました。

皆さんの調査票は、厳重な管理の下、現在集計中です。

国勢調査敦賀市実施本部
(総務課内) ☎22-8101



エルタックス eLTAX 地方税電子申告が始まります!

敦賀市では、12月20日(月)から地方税の総合窓口 eLTAX (エルタックス) を導入します。地方税の申告の手続きが、自宅やオフィス、税理士事務所等のパソコンからインターネットを利用して行うことができます。

エルタックスはここが便利!

- 地方税の申告が、郵送したり窓口に出向いたりすることなく、インターネットで自宅や事務所内から簡単にできます。
- 複数の地方公共団体への申告が、まとめて1回のデータ送信で行えます。(エルタックスの運営に参加している地方公共団体に限りです)
- エルタックスに対応した市販の税務・会計ソフトで、簡単に作成・申告できます。

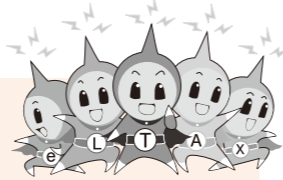
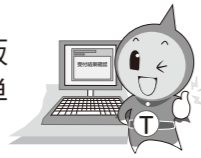

利用できる税目

- 法人市民税
- 固定資産税 (償却資産)
- 個人市県民税
給与支払報告、特別徴収に係る給与所得者異動届出等
- 申請・届出
法人設立・設置届出書、異動届、特別徴収義務者の所在地・名称変更届出書

利用時間

月～金曜日 8:30～21:00
(祝日、年末年始を除く)

詳しい内容や手続等について

(社)地方電子化協議会 ☎0570-081459 http://www.eltax.jp/
税務課 (市民税係) ☎22-8106 (固定資産税係) ☎22-8108



農業の方は補助制度があります 狩猟免許試験

有害獣の被害にお困りの農業者の方、狩猟免許を取得して自ら捕獲しませんか。わなや猟銃による狩猟にはまず免許が必要です。試験は次のとおりです。

とき 1月29日(土)

ところ 福井県職員会館(福井市)

申請期限 12月24日(金)

※取得試験前に開催される講習会の費用を補助します(諸要件あり)。希望される方はお問い合わせください。

問合せ 農務課 ☎22-81330

県立音楽堂への無料送迎バス フレンドリーアート号に 乗りませんか?

とき・内容
1月16日(日) 14時開演
ニューイヤークンサート2011
(ウイーン・モーツァルト・オーケストラ)

乗降地
県敦賀合同庁舎(12時10分発)
敦賀駅前(12時20分発)

定員 50人(先着順)
申込み
往復はがき、FAX、またはメールで、住所・氏名・年齢・電話番号・バス乗車日・乗車地を明記の上、お申し込みください。

※公演での鑑賞等には別途コンサートチケットを購入する必要があります。詳しくは県立音楽堂(☎0776-38-8282)までお問い合わせください。

問合せ・申込先
福井県教育庁文化課
☎0776-20-0582
FAX 0776-20-0672
bunka@pref.fukui.lg.jp

敬吊塔

謹んでお悔やみ申し上げます。
10月29日～11月30日(敬称略)

津内1	岡 ふみ子 (91)	萩野町	川北 信正 (75)
舞崎2	幸光 静枝 (92)	津内2	高橋こみゑ (95)
野 坂	梶田 学杜 (8)	三島1	大道 一志 (78)
櫛 川	内池タミ子 (83)	沓 見	高木喜美子 (90)
松栄町	坂口 ふさ (94)	長 沢	小林 操 (99)
杉 箆	松永 一雄 (89)	和久野	岸内 保 (79)
藤ヶ丘	久保 隆男 (68)	結城町	小林 兼充 (61)
本町2	細川 導夫 (63)	松原町	田中 たみ (91)
大比田	南川 良逸 (78)	津内2	木綿 光子 (68)
清水1	谷口 強 (61)	筋生野	宮原 操 (93)
松原町	林 柳子 (99)	松葉町	原田登美枝 (85)
櫛 林	太田 雅子 (67)	新 道	竹越 恒雄 (85)
奥 野	岸本 菊 (92)	新松島	堺 将一 (76)
相生町	高城つなゑ (83)	二 村	山本 正二 (85)
本町2	池田 ふさ (91)	筋生野	上島 末子 (89)
津内1	河端 うめ (96)	東洋町	清水美穂子 (58)
松栄町	田村 弘次 (83)	中	橋本 節子 (82)
赤 崎	東山 いさ (100)	野 坂	小谷 健一 (77)
杉 津	本間利右衛門 (84)	山	長田 春男 (69)
松葉町	川端みよ子 (86)	横 浜	中川 亮巳 (81)
櫛 川	高岸 政子 (96)	結城町	上田 孝 (93)
松原町	草別 充義 (69)	疋 田	戸嶋 良造 (81)
余 座	東出 はつ (96)	公文名	後藤里枝子 (59)
本町2	谷口ウメノ (90)	神楽1	桑名 貴子 (43)
ひばりヶ丘	三谷 健二 (79)	鞠 山	元山 由三 (82)
櫛 川	中村 いし (98)		

相談ごと

項目	月 日	時 間	場 所
消費生活	1月20日(木)	13時30分～15時30分	アル・プラザ敦賀(白銀)
行 政	1月12・26日(水)		
心配ごと	1月5・12・19・26日(水)		
	1月16日(日)		
法 律	1月5・19日(水)	10時～14時	福祉総合センター「あいあいプラザ」(東洋町・☎22-3133)
人 権	1月19日(水)		
年 金	1月26日(水)	13時30分～15時30分	
介護保険	毎日(第1・3土曜日は休み)	8時30分～19時	
結婚問題	1月11・18・25日(火)	13時30分～15時30分	男女共同参画センター(婦人児童福祉協議会 ☎22-4135)
家庭教育	毎週火～土曜日	※ 9時～16時	少年愛護センター(東洋町・☎0120-090523)
学校教育	毎週月～金曜日	※	ハートフル・スクール(鑄物師町・☎22-7072)
いじめ110番	毎週月～金曜日	※ 9時～17時	☎22-8151 ☎0120-96-8104 (ハートフル・スクール)
育児電話	毎週月～金曜日	※ 8時30分～15時	☎22-1460 (晴明保育園)
	毎週月～金曜日(土曜日は午前中)	※ 8時30分～17時15分	☎21-1151 (子育て総合支援センター)
女性相談窓口	毎週火・水・木・土曜日	※ 9時～17時	男女共同参画センター(三島2・☎23-5411)
	毎週金曜日(第3は福井地方法務局敦賀支局との合同相談)※	※ 13時～20時	
若者求職相談窓口	毎週火～金曜日	※ 10時～17時	男女共同参画センターミニジョブカフェ敦賀(三島2・☎23-5416)

※の相談は、国民の祝日・振替休日は休みとなります。

休日急患診療

内科・小児科・歯科 休日急患センター(中央2 ☎25-5311)
外科系医
12月19日 和久野 医院(和久野 ☎22-3080)
12月23日 いちはし 整形外科(櫛林 ☎20-1825)
12月26日 はぎはら 整形外科(木崎 ☎20-0811)
12月31日 加藤胃腸科 医院(新島 ☎25-6888)
1月 1日 はぎはら 整形外科(木崎 ☎20-0811)
1月 2日 いちはし 整形外科(櫛林 ☎20-1825)
1月 3日 和久野 医院(和久野 ☎22-3080)
1月 9日 国立病院機構福井病院(桜ヶ丘 ☎25-1600)
1月10日 せきクリニック(御名 ☎21-2000)
1月16日 泉ヶ丘 病院(泉ヶ丘 ☎22-7700)
1月23日 加藤胃腸科 医院(新島 ☎25-6888)
1月30日 神谷 医 院(清水2 ☎22-4874)
*いずれも診療時間は9時～12時、13時～17時です。受診の際は必ず健康保険証、および内服中の薬がある場合は内服薬または薬剤名を書いた紙等を持参してください。 *外科系医は都合により変更する場合がありますので、あらかじめ電話で確認してください。
「健康一口メモ」放送中! 毎週木曜日の13時20分から、敦賀FM放送(ハーバーステーション 77.9MHz)で、敦賀医師会による「健康一口メモ」を放送しています。ぜひ、お聞きください。

不法投棄は「犯罪」です



みだりに廃棄物を捨てた場合
5年以下の懲役または
1,000万円以下の罰金
に処せられることがあります

不法投棄は、生活や自然環境に悪影響を与えます。市では、期間中、監視パトロールを強化し、不法投棄の早期発見と未然防止に努めます。

自分の土地に不法投棄をされないためには、看板や柵を設置したり、雑草を刈るなどの管理をしたりして、自己防衛にも努めましょう!

(ゴミの出し方、家電製品の処理については、市のホームページをご覧ください)

問合せ 廃棄物対策課 ☎22-8185

12月は不法投棄防止強化月間
「美しいまち「敦賀」を守りましょう」