

広報 敦賀

10月

つるが 平成23年9月13日発行

可憐に優雅に
踊りを奉納

No.836

2 | おいしい/安全/安い/3つそろった敦賀の水道水
4 | みんなで商店街へ行こう/にぎわい市特集

PRINTED WITH SOYINK 大豆油インキを使用しています
再生紙を使用しています

漏水は早期発見 早期修理を!

漏水は水道メーターで 確認できます!

急に水道料金が高くなったり水の出が悪くなったりした場合、漏水の可能性あります。漏水の確認は、水道メーターで簡単にできます!

確認方法

①家内の蛇口を全てしめてください。(受水槽が設置されている場合は、タンクへの給水が止まっているのを確認してください)

②その状態で、水道メーターのパイロットが少しでも回転していれば、水道メーターより先で漏水しています。

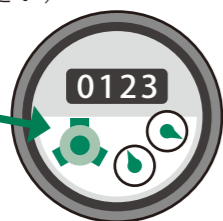

③メーター横の止水栓をしめて(右回し)、市指定の給水装置工事業者(指定工事店)へ連絡し、漏水箇所の調査および修理を依頼してください。(個人負担になります)

詳しくは…

敦賀市 指定工事店 検索

漏水を1カ月放置したときの目安

箇所	状態	漏水量
蛇口	1mm程度	6㎡
	2mm程度	16㎡
トイレ	便器内の水面が動いている	150㎡

※口径や水圧により多少異なります。

道路などの水漏れを発見したら

上水道課までご連絡ください。

そのままにしておくと、貴重な水の無駄遣いになるだけでなく、大きな事故につながる可能性もあります。皆様のご協力をお願いします。



県内で1番 安い

水道水になる地下水がきれいなので、使用する薬品が少ないよ。だから、敦賀の水道水は安くておいしい!

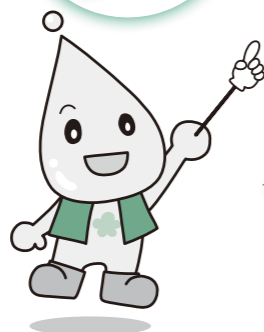

敦賀の上水道は

1,000ℓ = 84円!

(口径13mm、2カ月20㎡※使用の場合)

※1㎡ = 1,000ℓ

市販のミネラルウォーター1本(2ℓ)を150円とすると、水道水なら

約890本分!



身近なものに例えると…

家庭用浴槽(約200ℓ)が1回分で

16.8円!



困ったぞ 色のついた水が出る…!

ついた色により原因がちがいます

赤い色の水

給水管のサビによるものと考えられます。特に普段使わない蛇口を久しぶりに開くと、出ることがあります。

しばらく水を出しっぱなしにして管の中のサビを洗い流してください。

もし近所でも赤い水が出るような場合は、水道本管に原因がある可能性があるため、上水道課までご連絡ください。



白い色の水

空気によるもので、水質には問題ありません。コップにとって数分間放置しておくと、下から透明になっていきます。

蛇口などのすきまから空気を吸い込むことが原因になりますが、水温が高いときにも起こりやすい傾向があります。

ただ、水道本管の中に空気が入ってしまっている可能性もありますので、上水道課までご連絡ください。



おいしい!安全!安い! 3つそろった敦賀の水道水

いつも敦賀の水道水を使ってくれてありがとう! 敦賀の水道水は地下深くからくみあげた水を使っているから、浄水器などを使わなくてもとってもおいしいよ!

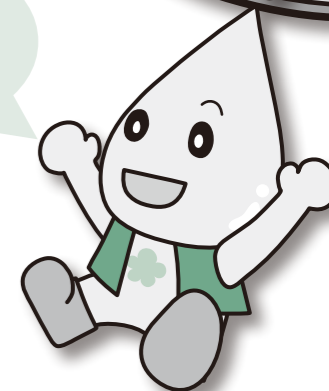

おいしい



「おいしい水研究会」が発表している項目と比べてみても、敦賀の水道水はとってもおいしいことがわかるんだ

資料:厚生労働省「おいしい水研究会」

項目	水に与える影響	おいしい水の指標	敦賀の上水道
蒸発残留物 (mg/ℓ)	水に含まれるミネラル成分。適度に含むとコクのあるまろやかな味がする	30 ~ 200	64 ~ 133
硬度 (mg/ℓ)	カルシウムとマグネシウムの量。多く含むと苦味を感じる	10 ~ 100	15 ~ 50
遊離炭酸 (mg/ℓ)	水に溶けている二酸化炭素で、さわやかな味を与えるが、多くなると刺激が強くなる	3 ~ 30	13 ~ 20
臭気強度	少ないほどよい	3以下	1未満
有機物 (mg/ℓ)	多いと渋みをつける	3	0.5以下
残留塩素 (mg/ℓ)	消毒用の塩素。多いとカルキ臭を与える	0.4以下	0.1 ~ 0.3

安全

敦賀の水道水は、水質基準に適合する水質であることを確認するために、毎月水質検査を行っているよ。

水質検査の実施場所

- 蛇口での採水
- 水道水を作っている浄水場
- 原水を取り入れている水源

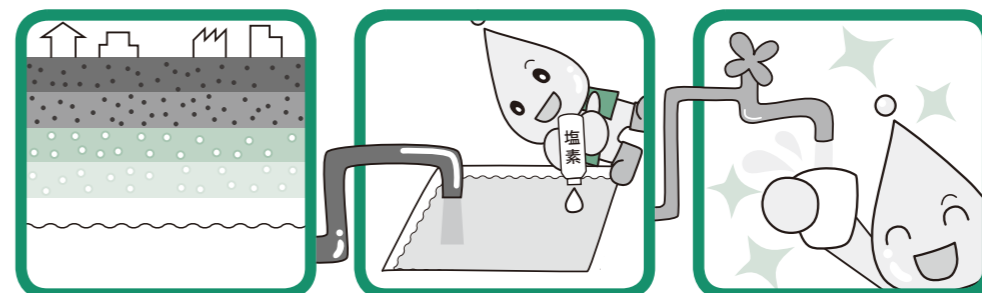

地下で大部分の不純物や有機物を取り除かれるんだ

地下水をくみ上げて、消毒用に最小限の塩素を加えるだけ

自然に近い安全な水道水を供給!

みんなで行こう! 浄水場見学

昭和浄水場では施設の見学を行っています。ご希望の方は事前にお問い合わせください。

と き 毎月第1日曜日
(4月～12月)
10時～15時頃

ところ 駅前広場・駅前商店街
アーケード歩道上

主催 敦賀駅前商店街振興組合

駅前ふれあい市



野菜市やフリーマーケットなどのグリーンのパラソルが商店街に並ぶ姿は、すっかりふれあい市のシンボルとなりました。時節に合わせたイベントも多彩に行われています。10月は、健康管理センターとタイアップし、「笑って健康！」ブースを設け、無料の健康チェックや健康らくごが開かれます！市の公認キャラクターよっしーも来るよ。



敦賀駅前ふれあい市
実行委員会 委員長
たほ えいじ
田保 英二さん

このふれあい市は、地域とのふれあいを大切にしています。にぎわいを生み出すことで、地域とのコミュニケーションが生まれます。これからも感謝の気持ちを大切に続けていきたいと思ひます。

まずは、一度ふれあい市のにぎわいを見にきてください。

敦賀百縁笑店街



商店街に足を運んでもらい、並んでいるお店を知ってもらいたいという主旨で始まった百縁笑店街。お店の方が店頭で特売しているの、笑店街を重ねるたびに、お客さんとお店との距離も近くなってきているようです。スタンプラリーもあり、運がよければ豪華景品をゲットできるかもしれませんよ！

と き 毎月15日(4月～10月)
10時～12時30分頃

ところ 本町1,2丁目商店街
神楽町1丁目商店街
相生商店街

主催 敦賀あきんどくらぶ



敦賀あきんどくらぶ
代表
たにくち まさひろ
谷口 正宏さん

百縁笑店街は、人と人をつなげる「縁」を大切にしています。ぜひ、たくさんのお店に入って、お店の人と話をしてみてください。そして、そのお店の雰囲気や、お店の人の人柄を感じてください。

これからも100円で皆さんを笑顔にし、ここから始まる「縁」を大切にしていきたいと思っています。

晴明の朝市



この朝市は、大正4年に敦賀では初めての公設の市場として開設され、当時は身動きもできないほどの大盛況でしたが、戦後途絶えていました。しかし、「かつてのにぎわいを取り戻そう」と平成12年12月に、地元の皆さんの努力により復活しました。

会場は、とれたての野菜や新鮮な魚、惣菜、ラーメンなどを扱うテントが連なります。

と き 毎月第3日曜日
8時～ 売切れ次第閉店

ところ 博物館通り

主催 晴明の朝市実行委員会

晴明の朝市実行委員会

委員長
だいでう ゆたか
大道 豊さん



敦賀の市場発祥の地で、朝市を開催しています。この朝市で、少しでも敦賀の役に立ちたいと思っています。出店者やお客さん、地元の皆さんの協力で、これまで続けてくることができました。

これからも、皆さんにわいがつてもらい、喜んでもらえるような朝市にしたいと思っています。



買い物メモ

皆さんは、商店街で定例的に行われている市や、にぎわいイベントに足を運ばれたことはありますか？

今回はたくさんあるイベントの中でも、年間を通して行われている3つの定期市を紹介いたします。売り子さんとのやりとりを楽しみながら、お買い物を楽しんでみてください！



多様な就労形態を尊重する

仕組みを整える

ワーク・ライフ・バランス（仕事と生活の調和）のためには、個人の意識とともに事業所（雇用側）の変化も必要です。

平成21年に実施した「男女共同参画に関する事業所意識調査」では、育児休業や介護休業に対し「労働力が一時的に確保できず、生産性が低下する」と考える事業所が38・3%、「従業員が安心して働けるので、長期的にはメリットが大きい」が35・0%と、各事業所での認識にも差があることがわかります。また、介護休業制度を実施している事業所の割合は60・0%

となつていますが、実際は取得者がいない事業所が半数以上で、制度はあっても利用されていないようです。

21年度に行つた市民意識調査では、「現在の女性は働きやすい状況にあるか」という質問に対し、働きにくいと考える女性は6割を超えており、働きやすいと考える人が16・0%しかないことから、現状は女性にとって働きにくいことがわかります。社会情勢の変化や家族形態にも対応した多様な働き方を選択できることが求められている中で、事業所がそれを理解し取り組むことが求められています。

平成21年男女共同参画に関する事業所意識調査より

事業所の育児休業・介護休業制度等の導入状況	(%)
育児や介護中の従業員に、家庭との両立に配慮した人員配置をしている事業所の割合	43.3
育児のための短時間勤務を実施している事業所の割合	48.3
育児休業制度を実施している事業所の割合	76.7
介護休業制度を実施している事業所の割合	60.0

施策に関する数値指針

平成27年度までに……

「現在の女性は働きやすい状況にある」と思う市民の割合

16.0% → 22.0%

介護休業制度を実施している事業所の割合

60.0% → 75.0%

働きやすい環境づくりのため、性別による管理職への登用や待遇での格差解消、長時間労働などの偏りの解消、休暇を取得しやすい雰囲気づくりなどが求められています。経験や研修機会の平等化を図り、柔軟な対応ができるよう職場環境の改善を促進しましょう。

基本課題 1

仕事での啓発を行う

具体的な施策

- ⑭男女雇用機会均等法などの啓発を行う
- ⑮職場でのワーク・ライフ・バランスの啓発を行う

基本課題 2

就職における男女共同参画を推進する

具体的な施策

- ⑯多様な働き方を尊重する
- ⑰子育て後の再就職など雇用支援を行う
- ⑱男女の雇用促進を図るための能力向上を図る

基本課題 3

勤労における男女共同参画を推進する

具体的な施策

- ⑲セクシュアル・ハラスメント、パワー・ハラスメントのない職場づくりを推進する
- ⑳男女とも育児休業や介護休業をとりやすくする
- ㉑管理職への登用や意思決定に際して女性の参画機会を広げる

基本課題 4

農林水産業や自営業などで男女共同参画を推進する

具体的な施策

- ㉒女性の経営への参画機会を拡大する

私たちに求められる行動は……

- Ⅵ 能力や希望に応じた、その人らしい働き方ができるようにしましょう
- Ⅶ セクシュアル・ハラスメント、パワー・ハラスメントを防止しましょう



次回は最終回！
基本目標4「男女共同参画のまちづくりを推進する」と「男女共同参画の視点を取り入れた推進体制」について詳しくご紹介します！

後期
開催

スポーツ

教室

ニュー スポーツ

ニュースポーツは、誰でも気軽に始められるスポーツです。今回のニュースポーツ教室は、人気のショートテニス教室を行います。このほかに冬季ニュースポーツ教室も予定しています。日程が決まり次第お知らせします。

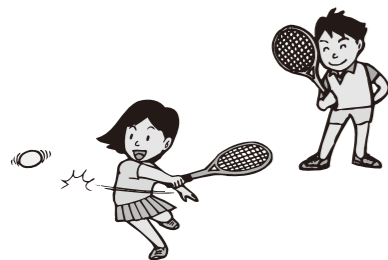

お手軽ショートテニス教室 ～秋コース～

軽いラケット、小さなコート、ポンジボールで行うので手軽にテニス気分を味わえます

日 11/8～11/22
毎週火曜日
19:00～20:45 (3回) **運動レベル 中**
場 市立体育館
対 18歳以上の方 30人
料 500円 (保険料・施設使用料含む)
申 10/25 (水) 9:00～ 窓口受付

後期開催の主なスポーツ大会

9/25(日)	市民スポーツ祭'11
10/2(日)	10/10(月)
10/16(日)	第32回敦賀マラソン大会
11/13(日)	第57回嶺南駅伝競走大会
12/11(日)	第65回敦賀市スポーツ少年大会



エクサ サイズ

有酸素運動を基本とした運動を行います。今回は、身体の負担は少なくカロリー消費が大きいステップ台を使った教室や正月明けのなまった身体を目覚めさせる教室などがあります。どの教室も自宅でもできるような内容になっていますので、教室をきっかけに継続して運動してみませんか？たくさんのご参加をお待ちしています！



ステップDE 健康アップ体操教室

ステップ台を使って日常生活に必要な体づくりをしましょう！

日 11/10～12/15
毎週木曜日
10:00～11:30 (5回)
(11/24は休み) **運動レベル 低**
場 総合運動公園体育館
対 18歳以上の方 35人
料 1,500円 (保険料・施設使用料含む)
申 10/27 (木) 9:00～ 窓口受付

はつらつ元気教室

手軽なトレーニングと有酸素運動でバランス能力や筋力アップ！

日 2/29～3/14
毎週水曜日
10:00～11:30 (3回) **運動レベル 低**
場 総合運動公園体育館
対 40歳以上の方 25人
料 900円 (保険料・施設使用料含む)
申 2/15 (水) 9:00～ 窓口受付

なまけ解消エクササイズ

お正月明けは、有酸素運動や筋力トレーニング、腹式呼吸を組み合わせた運動で、ストレスも解消

日 1/12～2/9
毎週木曜日
10:00～11:30 (5回) **運動レベル 低～中**
場 総合運動公園体育館
対 18歳以上の方 40人
料 1,500円 (保険料・施設使用料含む)
申 12/22 (木) 9:00～ 窓口受付

申込みの前にご確認ください

- ▶教室は、市内在住・在勤の方が対象です。
- ▶事前に健康観察を行い、高齢者や病院で診療を受けている方は医師の承諾を得てください。
- ▶教室ごとに直接申し込んでください。
- ▶申込みは本人を原則とし、代理での申込みはお断りする場合があります。
- ▶各教室とも定員になり次第締め切ります。
- ▶事故が起きた場合、主催者側では保険適用外の経費は負担しません。

問合せ・申込先

スポーツ振興課 (総合運動公園内)
☎22-8155 FAX 23-6809
✉sports@ton21.ne.jp

運動不足なのは分かっているけれど、今一步踏み出せない方も多いようです。

今年はさわやかな汗をかいて、健康増進はもちろん、ストレスも解消してみませんか。指導料金は無料でお得です！ (保険料や施設使用料などはご負担ください)

～エクササイズ・アクアエクササイズ限定！会員制度をご存じですか？～

後期会員 (10月～3月) 募集！

会費 1,000円/下半期 (保険料含む)
対象 18歳以上の市内在住・在勤の方
申込み 9/28 (水) 9:00～
スポーツ振興課窓口にて受付

会員特典

- ①各教室の申込みが簡単！
電話・FAXでOK！ (定員制のため先着順)
- ②ご入会後は各教室の参加料金がかかりません！
(ただし各教室の施設使用料は必要となります)
- ③平成24年度前期の教室を優先的にお知らせします。

※会費の返金はできませんので、ご了承ください。

日 日時 **場** 場所 **対** 対象 **料** 料金 **申** 申込み

簡単アクア教室 (初級コース)

アクアエクササイズの初心者向け教室です。基本的な動きが中心です。

日 11/5～12/17
毎週土曜日
10:00～11:30 (5回)
(11/12、12/3は休み) **運動レベル 低**
場 総合運動公園プール
対 18歳以上の方 40人
料 500円 (保険料)
※施設使用料300円/回が別途必要
申 10/21 (金) 9:00～ 窓口受付

ミドルアクア教室 (中級コース)

水の特性 (浮力・抵抗) を上手に利用した全身運動

日 1/14～2/18
毎週土曜日
10:00～11:30 (5回)
(2/11は休み) **運動レベル 中**
場 総合運動公園プール
対 18歳以上の方 40人
料 500円 (保険料)
※施設使用料300円/回が別途必要
申 12/23 (金) 9:00～ 窓口受付

秋の大人の水泳教室と 水中運動 (初級コース)

ウォーキング中心の水中運動と水泳 (初心者向け)

日 10/12～11/9
毎週水曜日
10:00～11:30 (5回) **運動レベル 低**
場 総合運動公園プール
対 18歳以上の方 30人
料 500円 (保険料)
※施設使用料300円/回が別途必要
申 9/30 (金) 9:00～ 窓口受付

冬の大人の水泳教室と 水中運動 (初級コース)

ウォーキング中心の水中運動と水泳 (初心者向け)

日 1/11～2/8
毎週水曜日
10:00～11:30 (5回) **運動レベル 低**
場 総合運動公園プール
対 18歳以上の方 30人
料 500円 (保険料)
※施設使用料300円/回が別途必要
申 12/21 (水) 9:00～ 窓口受付

アクア エクササイズ



アクアエクササイズとは？

水中で行うエクササイズの事です。水の中で運動することで、浮力や抵抗などさまざまな効果を得る事ができます。

水の中は、浮力・抵抗・水圧・水温の4つの特性があります。浮力は、腰や膝など身体の負担を軽くする効果があり、陸上に比べ怪我をしにくく安全に運動することができます。また、水の中で身体を動かすことによって、水の抵抗や水圧がかかり、無理なく自分に合った運動が行えます。さらに、水温は体温より低いので、体温維持のため代謝を促し、より効果的です。

つまり、身体に無理なく効率の良い運動ができるのがアクアエクササイズなのです！

また泳げない方でも行うことができますので「泳げないのでプールへ行くのは…」と思っている方も心配りありません。初心者向けの水泳教室もありますので皆さん是非ご参加ください。

国際交流員ミハルの

国際交流コラム



はじめまして、敦賀!

皆さんこんにちは! イスラエルから来ましたハダド・ミハルと申します。8月から敦賀市役所で国際交流員として仕事をさせていただくことになりました。

初めて日本に来たとき、日本語にも「ミハル」という名前があることにびっくりしました。イスラエルでも人気の名前です。名前の由来は聖書で、「マイケル」という名前の女性形です。英語では「ミシェル」になるので、聞いたことがあるでしょう。ヘブライ語での意味は「神様のような人」なので、さまざまな国でもとても人気だ

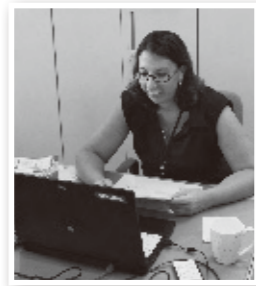

と思います。

また、イスラエルでもニックネームがよく使われます。一般的に、ミハルのあだ名は「ミキ」か「ミシュミシュ」ですが、私の場合はミシュミシュを略して「ミシュ」と呼ばれています。ミシュミシュとは干し杏子の意味を持ち、生の杏子より甘いので、イスラエル人に1番愛されるドライフルーツだと思います。皆さん、遠慮なくミハルまたはミシュと呼んでください。

これから、素晴らしい山と海に囲まれた敦賀市に暮らし、いろいろな場面や行事で市民の皆さんと出会えることを楽しみにしています。そして、このコラムでイスラエルの文化や習慣、私の敦賀での生活についてお話したいと思います。どうぞよろしくお願いたします。

おしらせ

交通規制にご協力ください

皆さんには大変ご迷惑をおかけしますが、ご理解とご協力をお願いします。

規制場所

- ① 部分 6:00~ 6:45 駐車車両の移動および停車禁止制限
6:45~12:30 通行止め
- ② 部分 7:00~ 8:30 駐車車両の移動および停車禁止制限
8:30~11:00 通行止め
※最終走者が通過後、一部規制を解除します。
- ③ 部分 7:00~ 8:30 駐車車両の移動および停車禁止制限
8:30~11:00 通行止め
※最終走者が通過後、随時規制を解除します。

第32回 敦賀マラソン大会
10月16日(日)
9時スタート

沿道でのあたにかいご声援をお願いします!



問合せ スポーツ振興課 ☎22-8155

平成24年度

保育園 新入園児を受け付けます

受付日	受付時間	施設名	所在地	電話番号	募集人数	特別保育	入園可能年齢
10/3(月)	9:30~11:00	公立 沓見保育園	沓見	25-4762	25		2歳~
	13:30~15:00	私立 中郷西保育園	古田刈	24-5270	25	延・休	8週間~
10/4(火)	9:30~11:00	公立 黒河保育園	御名	22-1147	10		6カ月~
	13:30~15:00	公立 三島保育園	三島3	25-4813	25	延	8週間~
10/5(水)	9:30~11:00	公立 つるが保育園	舞崎2	23-5510	15		6カ月~
	13:30~15:00	私立 松原保育園	松原町	22-0854	35	延	8週間~
10/6(木)	9:30~11:00	公立 東浦保育園	大比田	28-1611	20		6カ月~
	13:30~15:00	私立 松乃栄保育園	松栄町	23-0320	20	延	6カ月~
10/7(金)	13:30~15:00	私立 木崎保育園	木崎	23-3710	20	延	6カ月~
10/11(火)	9:30~11:00	公立 気比保育園	蓬萊町	22-1312	15		6カ月~
	13:30~15:00	私立 藤ヶ丘保育園	藤ヶ丘	25-8854	20		8週間~
10/12(水)	9:30~11:00	公立 中郷保育園	道口	25-7900	45		6カ月~
	13:30~15:00	私立 新和さみどり保育園	新和1		20	延(18:30~)	8週間~
※受付は新和保育園で行います(新和1 25-5647)							
10/13(木)	9:30~11:00	公立 東郷保育園	谷口	25-4761	8		6カ月~
	13:30~15:00	私立 晴明保育園	相生町	22-1460	20		8週間~
10/14(金)	9:30~11:00	公立 粟野保育園	筋生野	25-0320	15		6カ月~
	13:30~15:00	公立 榊林保育園	榊林	25-7540	30		6カ月~
10/17(月)	9:30~11:00	私立 さみどり保育園	本町1	22-1000	30	延・病・休	8週間~
	13:30~15:00	私立 金山保育園	桜ヶ丘	22-2191	20	延	8週間~
10/18(火)	9:30~11:00	私立 つくしんぼ保育園	公文名	25-7511	20	延	8週間~
	13:30~15:00	公立 榊川保育園	榊川	25-1210	15		6カ月~

▶募集人数は、今後の申込み状況によって変更する場合があります。

申込方法

各保育園または児童家庭課に備え付けの申込用紙と添付書類に必要事項を記入して、左表の受付日時に入園を希望する保育園へ、お子さんを連れてお申し込みください。

指定日時に申し込みできない方は、10月19日(水)~25日(火)に児童家庭課で受け付けます。

※育児休業が明けるなどの理由で平成24年度途中から入園を希望される方も、お申し込みください。

特別保育について

延=延長保育

開所時間(7:30~18:30)を超えた保育。料金が必要。

病=病後児保育

お子さんが病気回復期で、集団保育が困難なときの一時的な保育。料金と医師の許可書が必要。

休=休日保育

日曜・祝日(年末年始除く)の保育。料金とお弁当が必要。

※病後児・休日保育はどの保育園に在園の方でも、実施保育園で利用可能です。

申込み前に必ずご確認ください!

保育園とは?

保育園は、保護者や家族(祖父母など)が仕事や病気などの諸事情のため、家庭で保育できない児童を預かる児童福祉施設です。「〇歳になったから」、「集団生活に慣れてほしいから」というような理由では入園できません。ご注意ください。

保育料は?

保護者の所得税や住民税の額に応じて決まります。公立、私立とも保育料は同じです。なお、敦賀市の保育料は国基準の約30%を市が負担し、保護者負担の軽減を図っています。

すみずみ子育てサポート

- 一時的に家庭で保育できないとき、お子さんをお預かりします。1時間350円(第3子軽減あり)
- 託児所「たんぼぼ」(シルバー人材センター内 ☎24-1250)
- 「きらりんるーむ」(きらきらくらぶ【ハーツ横】 ☎22-6447)

一時預かり

【実施保育園:黒河・つるが・晴明・さみどり・中郷西・木崎・金山・新和さみどり】
保育園で一時的にお子さんをお預かりします。(基本的に週3日以内)

マイ保育園【公立保育園で実施】

妊婦さんや保育園に入園していない親子が保育園に登録することで、育児相談や保育体験を受けられます。

つどいの広場

- 親子の皆さんが気軽に遊んだりお話ししたりできます。
- 「おやこきらりんひろば」(きらきらくらぶ ☎24-7517)
- 子育て総合支援センター(☎22-0147)

問合せ 児童家庭課 ☎22-8126

あなたが写っていたらご連絡ください。
写真を差し上げます。
秘書広報課 ☎22-8112

おかさんと一緒に絵付けに挑戦！



出来上がったお皿を手に記念撮影

感謝の思いを込めて

8月21日 敬老の日プレゼント作り

こどもの国で敬老の日を前にプレゼント作りが行われました。小学生以下の子どもたちが、おじいちゃん・おばあちゃんに向けて、お皿の絵付けに挑戦。参加した子どもたちは、素焼きのお皿に陶芸用の絵の具で、日ごろの感謝を込めたメッセージを書いたり、遠くに住んでいてなかなか会えない祖父母に向けて手形や似顔絵を書いたりと一生懸命プレゼント作りに励みました。

糸のこぎりの使い方を教わる子ども



完成した作品

間伐材を使った作品作り

8月20日 木育学校

身近な森林や森林資源を活用し、体験することにより林業の啓蒙・普及を図ることを目的とした「木育学校」が、葉原区の旧葉原小学校で行われました。この日参加したのは、児童とその保護者を含めて18人。同区の道端勇治氏の指導のもと、市内の間伐材を使った木工作品作りにチャレンジしました。子どもたちは初めて使う糸のこぎりに悪戦苦闘していましたが、何とか作品を完成させ、喜びの笑顔を浮かべていました。

夜空に打ち上げられる無数の花火



大迫力の水上花火

敦賀から元気を！

8月16日 とうろう流しと大花火大会

毎年恒例の「第62回とうろう流しと大花火大会」が松原海岸で行われました。今年は、「絆～敦賀から光を～」をテーマに敦賀から日本のあらゆる絆や元気を感じてもらおうと開催。日本海側最大級の花火大会を見ようと22万人の観客が訪れました。赤・青・黄の約6,000個のとうろうが流され、松原の海が幻想的な雰囲気の中、東北の花火職人が作った花火や浅井三姉妹をイメージした色の花火など13,000発が打ち上げられました。フィナーレでは、豪快な花火が次々と夜空を彩り、観客から大きな歓声と拍手が沸き起こりました。

セレモニーでくす玉割りが行われました



河瀬市長と中川さん夫妻記念撮影

祝 200 万人達成！

8月23日 リラ・ポート入浴 200 万人達成

敦賀きらめき温泉リラ・ポートの入浴客が200万人を達成しました。記念すべき200万人目のお客さんは、滋賀県長浜市西浅井町に住む中川重男さん。館内で行われたセレモニーでは、河瀬市長から記念品が贈られました。ご夫婦で訪れた中川さんは、「敦賀には近いので良く来るが、リラ・ポートに来たのは初めて。(200万人目には)びっくりした。この後、温泉を楽しみたい」と話しました。

懸命にオールを漕ぐ生徒たち



白熱！ いかだレース！

8月22日 西浦小中学校第19回いかだレース

夏休みを使って製作したいかだで水島を目指す「西浦小中学校第19回いかだレース」が行われました。今年は、中学生3チームと教職員チームの合計4チームに別れてレースがスタート。途中、波に流されるシーンもありましたが、4チームとも自分たちが作ったいかだで渡りきりました。1番早く水島へ到着したチームの古川徹さんは、「思ったように進まず疲れたが、みんなで協力したからこそ、優勝できたと思う。うれしい」と話しました。

地引網体験中！



福島の子供らが敦賀を満喫

8月16日～21日 サマーキャンプ in つるが

市内のNPO法人などが主体となり、東日本大震災で敦賀に避難されている子どもたちを支援している「とんとんキッズプロジェクト」が、市と連携して、福島県の子どもたちなど23人を招待し、「サマーキャンプ in つるが」を開催しました。参加した子どもたちは、花火大会や気比の松原での地引網体験・海水浴、黒河での川遊びなど、敦賀の歴史や自然を思う存分満喫し、たくさんの思い出をつくりました。

ホースで標的を狙って



素早く標的を狙って

8月7日 敦賀地区自衛消防隊操法大会

「第49回敦賀地区自衛消防隊操法大会」が、公設地方卸売市場の駐車場で行われました。各地区や事業所から86チームが参加。「小型動力ポンプの部」「消火栓の部」「屋内消火栓の部」が行われ、炎天下の中、「操法始め」の掛け声と同時に標的に向かって全力疾走し、動作のスピードと確実性を競いあいました。どのチームも日ごろの練習の成果を発揮しようと真剣な表情で取り組んでいました。

催し

第9回芭蕉探訪ウォーク

松尾芭蕉の杖跡をたどり、俳句を詠みながら郷土の歴史・風景・文化を肌で感じ、健康増進を図ります。「芭蕉の道」ならびに「遊歩百選」に選ばれた敦賀の魅力を満喫しませんか。

とき 9月25日(日) (小雨決行)
※荒天の場合は中止。

ところ 金ヶ崎緑地

(スタート・ゴール地点も同じ)

対象者 健康な方ならどなたでも参加可能

※小学生以下は、保護者同伴。

コース

●ファミリークース (5km)

●芭蕉杖歩きコース (10km)

参加料 500円(中学生以下無料)

準備物

帽子・タオル・履き慣れた靴・水筒・リュックサックなど

申込方法

電話またはFAXで申込み

問合せ・申込先

港都つるが株式会社

☎20・0015

FAX20・0150

おしらせ

いっぷく木ノ芽茶屋 秋の収穫祭

とき 10月9日(日)
9時30分～14時

ところ 旧葉原小学校

内容 東郷地区農家等による農産品などの販売。振

舞い汁もあります。

問合せ 教育総務課

☎22・8149

秋の交通安全市民大会

市民の交通安全意識の向上を図るため、「秋の交通安全市民大会」を開催します。

ぜひ、ご来場ください。

とき 9月30日(金)

13時30分～

ところ プラザ萬象

内容

▼1部 式典

▼2部 アトラクション

・交通安全DVD上映

・柳川保育園園児による発表

▼その他

・交通安全標語コンクールの

受賞作品展示

・交通安全ポスターコンクールの

受賞作品の展示 など



問合せ 生活安全課

☎22・8115

福井ふるさと百景パネル展

福井の美しい景観を県内外に発信することなどを目的として、今年4月に福井県が選定・発表した「福井ふるさと百景」のパネル展を開催します。本市からは野坂山や氣比神宮、氣比の松原など10の景観が選ばれています。

とき 9月20日(火)～9月29日(木)

ところ ポー・トン

問合せ 都市政策課

☎22・8138

第17回 聖祭 (看護専門学校学校祭)

テーマ 『愛』

～であい・ふれあい・ささえあい～

今年のテーマは、東日本大震災で被災した人たちに何ができるか考え、本来誰もが持っている愛を大切にしたいという思いで決めました。チャリティーイベントでは被災した看護学生への募金活動も行います。

とき 9月30日(金)・10月1日(土)

10時～15時30分

ところ 看護専門学校

内容

フリーマーケット、キッズルーム、健康チェック、リラクゼーション、模擬店、ケータリング、福祉施設による展示・販売、献血(1日目)、チャリティーイベント(2日目)

※各コーナーで時間が異なりますので、詳しくはお問い合わせください。

※駐車場数に限りがあります。公共交通機関をご利用ください。(コミュニティバスにて「南平和町」下車)

問合せ 看護専門学校

☎22・7894

ギャラリー・ホワイエ 10月

市民文化センター2階ホワイエ

【書】

井蛙会(敦賀市文化協会)の作品を展示

市民活動

第8回 萩ウォーキング2011

氣比の松原の素晴らしさを再確認しながら、一緒にウォーキングを楽しみませんか。

とき 10月1日(土) 10時～

(受付9時30分～)

※雨天中止(小雨決行)

集合・解散 柳川河川公園

参加費 300円(保険料含む)

持ち物 帽子・水筒・雨具など

問合せ つるがまちづくり萩の会

☎23・2081

パソコンプチ講習

「はじめてのパソコン&インターネット」

(ウインドウズ7限定)



パソコンの電源の入れ方からマウス、キーボード、インターネットの基本操作を習得します。

とき 10月17日(月)・24日(月)

▼午前コース 9時～12時

▼午後コース 13時～16時

定員 3～5人

受講料 6,000円

(テキスト代込み)

持ち物 ウインドウズ7のパソコン、筆記用具

※レンタルパソコンはありません。

【デジタルカメラ活用講座その6】

ブログの開設から自分で撮影した写真を公開するまでの手順を学びます。

とき 10月24日(月) 10時～15時

定員 3～5人

受講料 4,000円

(テキスト代、実費負担込み)

持ち物 (テキスト代、実費負担込み)

筆記用具、デジタルカメラと

ケーブル類

※パソコンはレンタルできます。

◎各講座とも

ところ 男女共同参画センター

申込期間

10月3日(月)～12日(水)まで

(土日・祝日を除く)

※定員が3人に満たない場合、開

催できないこともあります。

問合せ・申込先

(特活)そほうセンターさんさん

☎090・5683・3163



図書館 だよい



10月の行事案内

- 1日(土) 14:00～ アニメ世界昔ばなし
- 8日(土) 14:00～ おはなしポンポン
- 15日(土) 14:00～ えほんの日
【津田節江さんの紙芝居】
- 21日(金) 16:00～ ママのおひざ
(ところ:粟野公民館)
- 22日(土) 14:00～ おはなしポケット
- 26日(水) 10:30～ おはなしわたげ
- 30日(日) 10:00～ リサイクル図書および雑誌の無料配布

問合せ 市立図書館 ☎22-1868

10月の休館日

- ◆毎週月曜日
- ◆16日(第3日曜日)
- ◆20日(第3木曜日・資料整理日)

開館時間

火～金曜日 10:00～19:00
土・日曜日 10:00～18:00

8月 予約ベスト (一般書)

順位	書名	著者名
1位	真夏の方程式	ひがしの 東野 圭吾
2位	下町ロケット	いけいど 池井戸 潤
3位	心を整える。	はせべ 長谷部 まこと 誠

市立図書館 豆情報

9月24日～30日の資料特別整理期間は、開館中にはできない作業をします。今年は特別資料室や書庫の本の整理をしたり、開架の本を探しやすくするために並び替えたりします。また、館内の清掃や機器類の点検なども行います。休館中はご迷惑をおかけしますが、よろしくお願いします。

おしらせ

絵本読み聞かせ

手遊びやふれあい遊びを交えながら、絵本の読み語りを親子で楽しみます。

- とき 10月14日(金)
- ▼0・1歳児の親子 10時30分～
- ▼2・3歳児の親子 11時～
- ところ 子育て総合支援センター
- 問合せ 子育て総合支援センター ☎22・0147

パパと遊ぼう

お父さん・お母さんと一緒に好きな遊びやふれあい遊びを楽しみましょう。

- とき 毎週土曜日 午前中随時 (10時45分)
- ところ 子育て総合支援センター
- 対象 未就園児の親子
- 問合せ 子育て総合支援センター ☎22・0147

男性の育児支援講座

充実した家庭生活を支援するため、子育て総合支援センターと共同で、男性を対象に3回シ

プレママあつまれ

お腹の中に赤ちゃんがやってきたときから、子育ては始まっています。楽しみなこと、戸惑うこと、不安なことを広場のみなさんでおしゃべりしましょう。

- 【教えて先輩ママ出産準備品など】
- 10月6日(木) 13時30分～14時30分
- それぞれ違う出産。先輩ママの出産のお話や絶対に必要な準備品について話を聞こう！

子育て情報

お子さんと楽しく遊んだり、子育てについて一緒に話をしてみませんか。各園では季節に合わせた内容を用意して、皆さんのお越しをお待ちしています。一緒に子育てを楽しみましょう。

保育園

育児教室

※対象は未就園児の親子に限ります。

《公立保育園》受付は子育て総合支援センター(22-0147)まで ※初めての方が優先となります

とき	ところ	内容	定員
10/13(木) 10:00～11:00	栗野保育園	・栄養士のお話 ・食育、おやつを試食	10組 (2歳児)

《私立保育園》受付は各保育園まで

とき	ところ	内容	定員
10/20(木) 10:00～11:30	松原保育園 ☎22-0854	・さつまいもを使っておやつをつくらせてみませんか ・栄養士による指導 持 エプロン、三角巾	10組

一日体験保育

《公立保育園》受付は子育て総合支援センター(22-0147)まで

とき	ところ	内容	定員
10/12(木) 10:00～11:30	新和保育園	・うんどうかいごっこ ・子育ての情報交換 持 水筒、動きやすい服装、タオル	10組 (2歳児)
10/12(木) 10:00～11:00	東郷保育園	・うんどうかいごっこ 持 お茶、タオル	10組 (2歳児)
10/12(木) 10:00～11:15	三島保育園	・うんどうかいごっこ、体操 持 水筒	10組 (2・3歳児)
10/14(金) 10:00～11:00	櫛川保育園	・園児と一緒にうんどうあそび 持 水筒、タオル、内スック	10組 (1・2歳児)
10/20(木) 10:00～11:15	気比保育園	・園児体操・踊り、運動あそび 持 帽子、水筒、タオル	10組 (2歳児)
10/25(火) 10:00～11:00	中郷保育園	・ふれあいあそび ・体を使ってあそび 持 水筒、タオル	10組

《私立保育園》受付は各保育園まで

とき	ところ	内容	定員
10/14(金) 10:00～11:00	さみどり保育園 ☎22-1000	・体を動かして遊ぼう(ダンス、ゲームあそび) 持 水筒	10組 (2歳児)
10/18(火) 10:00～11:00	金山保育園 ☎22-2191	・園庭であそぼう! ・栄養士より食育のおはなし 持 水筒	10組
10/20(木) 9:30～10:30	藤ヶ丘保育園 ☎25-8854	・園児と一緒に散歩を楽しむ	10組
10/25(火) 10:00～11:30	木崎保育園 ☎23-3710	・親子でふれあいあそび ・園庭であそぼう	10組
10/26(水) 10:00～	中郷西保育園 ☎24-5270	・ぴかりんとあそぼう ・園児、親子でつながりあそび	10組
10/27(木) 10:00～11:00	つくしんぼ保育園 ☎25-8547	・ぴかりん(二本松はじめさん)とつながりあそび	15組

【第1回】絵本読み聞かせ

リーズで開催します。『おはなし、でてこい』

- とき 10月8日(土) 10時～11時
- ところ 子育て総合支援センター
- 対象 未就園児の親子
- ※申込み不要。
- 参加費 無料
- 2回目は、12月上旬に「パパと作ろうあま〜いケーキ」3回目は、2月上旬に「動くかなあ?木のおもちゃ」を予定しています。
- ※詳細は各回ごとに広報紙などでお知らせします。

問合せ

市民協働課男女共同参画室 ☎23・5411

子どもの国秋まつり

- とき 10月2日(日) 9時30分～15時
- ところ こどもの国
- 内容 ふれあい動物園、手作りゆめいろ工房、プラネタリウム ほか
- 問合せ こどもの国 ☎25・7879

【マタニティヨガ】

10月20日(木) 13時30分～14時30分 助産師さんと妊娠・出産時に使う筋肉を考えながら体を動かします。

- ところ おやこきらりんひろば
- ※申込みが必要です。
- 問合せ・申込先 NPO法人子育てサポートセンター さらさらくらぶ おやこきらりんひろば ☎24・7517

わくわくうんどうかい

親子で体を動かして運動あそびや音楽あそびを楽しみましょう。

- とき 9月30日(金) 10時～11時30分
- ところ 東郷コミュニティセンター
- 対象 未就園児の親子
- 定員 100組
- 申込み 9月16日(金)～9月28日(水)までに電話、窓口で受付
- 問合せ 子育て総合支援センター ☎22・0147

秋の天体観望会

10月22日(土) 19時～20時30分

- ところ こどもの国
- 内容 木星を中心に秋の星を観察
- 参加費 無料
- 定員 50人
- 申込み 10月14日(金) 9時～
- 電話またはこどもの国窓口で受付
- 問合せ・申込先 こどもの国 ☎25・7879

第51回 市民文化祭

— 新たなる文化の絆をめざして —

芸能の祭典(市民文化センター) 入場無料

- ステージ1部(舞踊・音楽) 10月29日(土) 18時30分～20時30分
- ステージ2部(舞踊・音楽) 10月30日(日) 13時30分～16時
- ステージ3部(舞踊・音楽) 11月5日(土) 18時30分～21時
- ステージ4部(舞踊・音楽・郷土芸能) 11月6日(日) 13時30分～16時

展示の広場 入場無料

- 総合展示(プラザ萬象) 10月13日(木)～16日(日) 9時～18時(最終日は16時まで)
- 公募ポスター原画表彰式(あいあいプラザ) 10月16日(日) 13時～14時
- 花展(プラザ萬象) 10月29日(土) 10時～18時 10月30日(日) 10時～17時

茶会(プラザ萬象) 一席250円

- 皇茶 10月29日(土) 10時～16時
- 茶席 10月30日(日) 10時～15時

能楽の祭典(プラザ萬象) 入場無料

- 10月30日(日) 11時～16時

問合せ 敦賀市文化協会 ☎21-2229

納税と納付

- 国民健康保険税 (第3期)
- 介護保険料 (第3期)
- 後期高齢者医療保険料 (第3期)

9/30(金) 納期限

講座・教室

紙わらべ資料館

高木栄子講座参加者募集

とき 10月1日(土) 13時～15時
ところ 紙わらべ資料館
(相生町博物館通り)

内容

和紙を使った野菜シリリーズのミニチュア作り
(ネギ、さつまいも、ジャガイモなど)



定員 10人

※応募者多数の場合は抽選。
費用 700円

(受講料および入館料)

申込締切 9月27日(火)

問合せ・申込先

港都つるが株式会社

☎20・0015

警備講習(施設・交通誘導)

とき

10月12日(水)～10月28日(金)

9時～16時

(月・土・日を除く10日間)

ところ 栗野公民館

内容

警備員として必要な関係法令の説明、施設警備・量販店の巡回警備・駐車場管理の手法、交通誘導等の実技など

対象

55歳以上の人で、ハローワークに求職登録している方

定員 20人

※定員になり次第締め切ります。

受講料 無料

申込み先

ハローワーク敦賀、敦賀市シルバー人材センター

申込期間

9月22日(木)～9月30日(金)

問合せ

敦賀市シルバー人材センター

☎24・1250

人間関係学講座

「女性の生涯発達心理学」

▼第3回

「思春期と青年期」

『自分らしさ』を求めて

10月1日(土) 10時～12時

▼第4回

「仕事、結婚、出産」

周産期心理学を中心に

10月8日(土) 10時～12時

問合せ 生涯学習課

☎25・8318

敦賀市民歴史講座

第27期「戦国の世から泰平の世へ」

「江」の生きた時代

第4講「北庄における

柴田勝家とお市」

とき 10月22日(土) 14時～16時

ところ 市立図書館

講師 福井大学名誉教授

松浦 義則 氏

定員 100人(先着順)

受講料 200円(協力金)

問合せ 気比史学会(西ノ上)

☎23・7577

平成23年 日本未来の羅針盤 社会生活基本調査

国民の生活時間の使い方やさまざまな活動状況を調べ、よりよい暮らしと社会のために活用されます。

調査へのご理解とご協力をお願いします。

敦賀市では、舞崎町、東洋町、三島町、櫛川、松葉町、小河口、櫛林、ひばりヶ丘町、金山、公文名、若葉町の一部が調査の対象地域となります。

対象となった世帯には、10月上旬から中旬にかけて調査員が伺いますので、調査の趣旨をご理解いただき、調査票にご記入いただきますようお願いいたします。

総務省統計局・福井県・敦賀市

問合せ 総務課 ☎22-8101

健康・福祉

脱メタボ!

生活習慣病予防料理教室

とき 【1回目】 10月26日(水)

【2回目】 11月11日(金)

9時15分～12時30分

(受付は9時～)

内容 内臓脂肪を減らす食生活の話と調理実習

対象 腹囲が85センチ以上の男性、90センチ以上の女性

準備物 エプロン、三角巾、タオル、筆記用具、家庭で使

用している茶碗と箸

定員 各回15人(先着順)

参加費 無料

申込期間

【1回目】 9月20日(火)～10月12日(水)

【2回目】 9月20日(火)～10月28日(金)

問合せ・申込先

健康管理センター

☎25・5311

健康管理センター

☎25・5311

福祉フェアinきらめき

第8回野坂の郷バザー

野坂の郷では、障害者と市民の方々が交流し障害者に対する

おしらせ

理解を深めてもらうため、バザーを開催します。バザーへの参加およびバザー用品のご協力をお願いします。

◇バザー用品を募集しています!
10月17日(月)まで、バザー用品(未使用の日用品など)を集めています。商品については、施設に直接持参、もしくは電話をいただければ取りに伺います。

問合せ 野坂の郷
☎22・2022

健康づくり

応援フェスタ2011

《今年も来ました助け隊!元気になるう日本!元気でいよう私達!》

とき 10月8日(土) 10時～15時

ところ ポー・トン

内容

測定(身長、体重、骨密度、血管年齢など)

体験(AED、車椅子、妊婦体験など)

相談(各医療職による健康相談)

企画展示(被災地派遣活動の写真展、放射線被ばく関係パネルなど)

おしらせ

問合せ

市立敦賀病院 総務企画課

☎21・1105

国民健康保険の被保険者証が10月1日から新しくなります

現在使われている国民健康保険被保険者証は、9月30日まで有効期限(1年更新)が満了となります。

※新しい被保険者証は9月中旬に簡易書留郵便で送付します。

※現在使われている被保険者証は回収しませんので、10月1日以降に各自で処分してください。

問合せ 国保年金課

☎22・8119

11月の相談日

「不安で眠れない」「人とうまく付き合えない」「仕事や学校に行きたくない」など、こころの悩みを抱えている方は、お気軽にご相談ください。臨床心理士が相談に応じます。

とき 10月6日(木)

9時30分～16時30分

※完全予約制です。希望の方は事前にお申し込みください。

問合せ・申込先

健康管理センター

☎25・5311

石綿による健康被害を受けた方のご遺族の皆様へ

石綿救済法のご案内

労災保険法において、遺族補償給付などの請求権は5年で時効消滅しますが、石綿救済法により石綿健康被害を原因とする業務上死亡された労働者にかかる遺族請求については、5年以上経過していても特例により特別遺族給付金を請求できます。お心当たりの方は、敦賀労働基準監督署までお問い合わせください。

問合せ 敦賀労働基準監督署
☎22-0745

『記念樹』を植えよう！

家の新築や改築、結婚や出生、入学などの記念樹として、苗木をあつせんします。



市内在住で、平成22年10月1日から平成23年9月30日の間に、家の新築・改築、結婚、出生、入学などをされた方

樹種

ヤマボウシ、ハナミズキ、モミジ、月桂樹、ドウダンツツジ、キンモクセイ、ライラック、シマトネリコ

合計120本（1人1件につき2本以内）

価格 1本750円

申込方法 10月3日（月）～14日（金）に林務水産課窓口にて受付（先着順）

受渡日 11月5日（土）・6日（日）（予定）

問合せ 林務水産課 ☎22・8133

職場での悩みごと無料相談会

解雇・賃金など、労使関係でお悩みはありませんか。労働委員会と労働局が合同で相談会を行います。弁護士、労働組合役員など労働問題の専門家がお答えします。お気軽にご相談ください。秘密は厳守します。

とき 10月30日（日）13時30分～16時30分

ところ アオツサ（福井市手寄1-4-1）

※予約は不要です。

問合せ

福井県労働委員会事務局 ☎0776・20・0597

第28回福井矯正展

とき 9月25日（日）9時30分～16時

ところ

福井刑務所（福井市一本木町52）

内容 刑務所の施設見学会、刑務所作業製品の展示

即売、各種イベント

問合せ 福井刑務所作業 ☎0776・36・3222

不動産無料相談会

不動産に関するさまざまな事柄について、専門の相談員が無料で相談に応じます。どうぞお気軽にご参加ください。

とき 10月4日（火）13時～16時（受付15時30分まで）

ところ プラザ萬象

問合せ (社)福井県宅地建物取引業協会 ☎0776・24・0680

雇用・年金

なんでも無料相談会

とき 10月12日（水）10時～16時

ところ アル・プラザ敦賀

※1階玄関に相談コーナー設置。

相談内容

▼社会保険制度全般（健康保険・公的年金制度・介護保険など）

▼労働に関する全般

（雇用保険、労災保険、労働問題など）

相談員 社会保険労務士

問合せ

福井県社会保険労務士会嶺南支部 ☎22・7467

土地家屋調査士無料相談会

土地境界問題、地目変更・分筆登記、建物の新築・取り壊しの登記などについて

問合せ 福井県土地家屋調査士会事務局 ☎0776・33・2770

県立音楽堂への無料送迎バス

フレンドリーアートを活用しませんか？

とき・内容

▼10月6日（木）19時開演

「アントニオ・パッパーノ指揮ローム・サンタ・チェチーリア管弦楽団」

▼10月28日（金）19時開演

「ベルリン・パロック・ゾリステン」

乗降地

県敦賀合同庁舎（17時10分発）敦賀駅前（17時20分発）

定員 45人（嶺南全域）

申込み

往復はがき、FAX、またはメールで、住所・乗車される方全員の氏名・年齢・電話番号

福井県看護協会

女性の健康相談窓口

☎0776-54-0080

更年期障害、胸のしこり、不妊、おりものなどでお悩みの方ご相談ください。

【電話相談】

毎週月・水曜日 13時30分～15時30分
毎週金曜日 11時～13時

おはよう！からはじめる家族時間

毎日仕事や家事に忙しい親が子どもとふれあう時間（家族時間）を延ばすため、工夫をして少しずつ子どもとふれあう時間を増やし、充実させていこうとする県民運動です。

【実践例】

▶朝時間の活用

親子で一緒に朝ごはんを食べる。

▶親子で屋涼み（クールライフプロジェクト）

日中エアコンを切って親子で涼しい場所に出かけて、家族でふれあいながら節電に協力する。



11月30日（水）まで（当日消印有効）

「レクリエーションの森」を皆さんに広く知ってもらい、国有林に親しんでもらうために「森とのふれあいスタンプラリー」を実施します。期間内に3カ所全てのスタンプを押して応募された方の中から抽選で、景品を贈呈します。

問合せ

福井森林管理署 ☎050-3160-6105

スタンプ設置施設

- ①松原風景林 松原観光案内所（敦賀市「気比の松原」）
- ②天筒山風景林 旧敦賀港駅舎（敦賀市「金ヶ崎緑地」）
- ③鉢伏山野外スポーツ地域 今庄365温泉「やすらぎ」（南越前町）

応募用紙・応募方法

スタンプ設置箇所には、スタンプ台と応募用紙が置いてあります。応募方法などは、応募用紙をご覧ください。

景品

抽選で15人に 図書カード3,000円分 南越前町内温泉施設共通優待券1枚 ※賞品の発送をもって発表にかえさせていただきます。

12月上旬に 福井森林管理署 で抽選

10月17日～23日は「行政相談週間」です！

『行政困りごと相談所』を開設します。《無料・秘密厳守》

「相続」「登記」「税金」などの専門家が一堂に会し、日ごろの悩みに対応します。

例えば…

- ▶土地の名義が亡くなった父のままになっている。相続登記の方法と相続税について教えてほしい。
- ▶新しく買った土地。夫婦の共有名義にできるの？手続きはどうするの？
- ▶ローンで家を購入する予定。還付される税金の手続きはどうするの？
- ▶カードローン、クレジット会社などの対応で困っている。 など

とき 10月18日（火）13時～16時

ところ プラザ萬象

問合せ 福井行政評価事務所 ☎0776-26-1100

号・バス乗車日・乗車地を明記の上、お申し込みください。 ※公演での鑑賞等には別途コンサートチケットを購入する必要があります。チケットは県立音楽堂チケットセンター（☎0776・38・8282）、ポールのプレイガイドで取り扱っています。

問合せ・申込先

福井県教育庁文化課

☎0776・20・0580

FAX 0776・20・0672

✉ bunka@prefukui.jp

ペットの飼い主の皆さんへ

～ペットは家族の一員です！～

ペットを飼うということは、ペットと共に生き、彼らの面倒を一生みるという事です。

あなたが、最後まで責任をもって飼えるか、飼い始める前によく考えましょう。

問合せ 環境課 ☎22-8121



9/20～9/26は 動物愛護週間です

受けて守ろう!
あなたの健康

健診・がん検診

事前に申込みが
必要です

問合せ・申込先
健康管理センター ☎25-5311

10月 実施日	健診名 会場	健診			検診						
		フレッシュ	特定	後期 高齢者	歯ッピー	胃がん	肺がん 結核	子宮 がん	乳がん	大腸 がん	
3月	きらめきみなと館		9:00~10:30 13:00~14:00 (午後は女性のみ)			9:00~10:30	9:00~10:30 13:00~14:00 (午後は女性のみ)	13:00~14:00			平成24年 2/29まで ●健康管理 センター、各 会場で容器 を配布・回収 します。配 布時に受診 券と料金が 必要となり ます。
12月	愛発公民館		9:00~9:30			9:00~9:30					
	野坂公民館		13:00~13:30				13:00~13:30				
	桜ヶ丘会館		14:15~14:45				14:15~14:45				
14日	中郷公民館		9:00~10:30			9:00~10:30		13:00~14:00			
22日	健康管理センター					8:00~9:30		13:00~14:00			
24日	山泉区会館		9:00~9:30			9:00~9:30					
	健康管理センター		13:00~14:30		【実施時間】 13:10~14:30		13:00~14:30				
31日	健康管理センター					8:00~9:30		13:00~14:00			

受付時間

- 70歳以上の方は、がん検診は無料です。
- 非課税世帯の方は、すべての健診、がん検診が無料になります。(事前に申請が必要)

対象:19~39歳の職場で受診の機会がない方 料金:800円	対象:40~74歳の国民健康保険加入者 料金:(40~69歳)1,300円、(70~74歳)500円	対象:75歳以上 料金:無料	対象:19歳以上 料金:無料	対象:40歳以上 定員:あり 料金:1,000円	対象:40歳以上 定員:あり 料金:500円	対象:20歳以上の女性 定員:あり 料金:1,000円	対象:40歳以上の女性で 昨年度受診していない方 定員:あり 料金:1,000円	対象:40歳以上 料金:500円
-----------------------------------	---	-------------------	-------------------	--------------------------------	------------------------------	-----------------------------------	---	---------------------

※特定健診を実施する会場で、前立腺がん検診、肝炎ウイルス検診も実施します。前立腺がん検診⇒対象:50歳以上男性、料金:500円 肝炎ウイルス検診⇒対象:40歳以上でこれまで肝炎検査を受けたことがない方、料金:700円
 ※特定健診、後期高齢者健診は受診券と健康保険証、フレッシュ健診は健康保険証が必要になります。
 ※がん検診は、必ず受診券をお持ちください。
 ※健診(特定健診、後期高齢者健診)、がん検診は、指定医療機関での個別受診もできます。詳しくは、対象者に送付された案内通知をご覧ください。料金は、集団健診・がん検診と同じです。

敬吊塔

謹んでお悔やみ申し上げます。
7月28日~8月31日(敬称略)

- | | |
|---------------|---------------|
| 山泉 上田喜美恵(86) | 三島2 大友 謙壤(89) |
| 大比田 佐々木未師(59) | 松原町 笹原 義信(82) |
| 津内3 中村留次郎(93) | 三島2 本田 久子(93) |
| 新松島 谷口 繁(80) | 櫛川 濱野喜矩雄(68) |
| 鉄輪2 岸本 昭美(70) | 清水1 竹中 祐美(53) |
| 櫛川 竹本 眞次(77) | 奥麻生 石原 誠一(81) |
| 結城町 三宅美千子(86) | 萩野町 宗戸 慶平(64) |
| 白銀町 藤本 悦子(87) | 藤ヶ丘 川口きみ江(98) |
| 白木1 濃崎 光江(82) | 曙町 橋本 重次(94) |
| 港町 眞山 春吉(93) | 松原町 井上 藤江(93) |
| 三島2 吉村 邦夫(74) | 鉄輪1 小畑 君子(74) |
| 港町 芝原 直子(95) | 野坂 富永 一益(92) |
| 杉津 南 セツ子(93) | 松原町 小泉 玉子(85) |
| 沓見 田中 進(83) | 木崎 小野 基(80) |
| 手 石川 定子(79) | 若葉3 池田千代子(87) |
| 栄新町 和田 光子(79) | 公文名 藤井 麗子(86) |
| 沢 木津 隆(65) | 江良 瀧本すなを(88) |
| 本町1 牧 トシ(98) | |

相談ごと

項目	月日	時間	場所
消費生活	10月6・20日(休)	13時30分~15時30分	アル・プラザ敦賀(白銀)
行政	10月12・26日(休)		
心配ごと	10月5・12・19・26日(休)	10時~14時	福祉総合センター 「あいあいプラザ」 (東洋町・☎22-3133)
法律	10月5・19日(休)		
人権	10月5・19日(休)		
年金	10月26日(休)	13時30分~15時30分	
介護保険	毎日(第1・3土曜日は休み)	8時30分~19時	
結婚 婦人問題	10月11・18・25日(休)	13時30分~15時30分	男女共同参画センター (婦人児童福祉協議会 ☎22-4135)
家庭教育	毎週火~土曜日 ※	9時~16時	少年愛護センター (東洋町・☎0120-090523)
学校教育	毎週月~金曜日 ※		ハートフル・スクール (鋳物師町・☎22-7072)
いじめ 110番	毎週月~金曜日 ※	9時~16時	☎22-8151 ☎0120-96-8104 (ハートフル・スクール)
育児電話	毎週月~金曜日 ※	8時30分~15時	☎22-1460 (晴明保育園)
	毎週月~金曜日 ※	8時30分~17時30分 (土曜日は午前中)	☎21-1151、22-0147 (子育て総合支援センター)
女性相談 窓口	毎週月・火・水・木・土曜日 ※ 毎週金曜日(第3は福井地方法 務局敦賀支局との合同相談) ※	9時~17時 9時~20時	男女共同参画センター (三島2・☎23-5411)
若者求職 相談窓口	毎週火~金曜日 ※	10時~17時	男女共同参画センター ミニジョブカフェ敦賀 (三島2・☎23-5416)

※の相談は、国民の祝日・振替休日は休みとなります。

募集!

商工会議所検定試験 受験者募集

商工会議所では、地元の方を
業者ならびに一般の方を対象
に、人材育成を目的とした検定
試験を実施しています。

試験名	試験日	受付期間
簿記1~4級	11月20日(日)	9月30日~ 10月21日
福祉住環境コー ディネーター 2級・3級	11月27日(日)	9月13日~ 10月14日
カラーコーディ ネーター 2級・3級	12月4日(日)	9月20日~ 10月21日
ビジネス実務法 務2級・3級	12月11日(日)	9月27日~ 10月28日

※それぞれ受験料が必要です。
問合せ
敦賀商工会議所(担当:小笹)

☎22-2611

**市民
ギャラリー** 10月
市役所1階
市民ホール

**【水墨画】 づるがなんとうかい
敦賀南涛会**

のぐち いおり
野口 五百里 「窓あかり」

もりた しげこ
森田 滋子 「晩秋の田園風景」

たむら ともこ
田村 智子 「黒河川源流」

休日急患診療

内科・小児科・歯科
休日急患センター(中央2 ☎25-5311)
外科系医
9月18日 国立病院機構福井病院(桜ヶ丘 ☎25-1600)
9月19日 加藤胃腸科医院(新松島 ☎25-6888)
9月23日 泉ヶ丘病院(泉ヶ丘 ☎22-7700)
9月25日 はぎはら整形外科(木崎 ☎20-0811)
10月2日 せきクリニック(御名 ☎21-2000)
10月9日 はぎはら整形外科(木崎 ☎20-0811)
10月10日 加藤胃腸科医院(新松島 ☎25-6888)
10月16日 いちはし整形外科(櫛林 ☎20-1825)
10月23日 神谷医院(清水2 ☎22-4874)
10月30日 和久野医院(和久野 ☎22-3080)
※いずれも診療時間は9時~12時、13時~17時です。 受診の際は必ず健康保険証、および内服中の薬がある場合は 内服薬または薬剤名を書いた紙等を持参してください。 ※外科系医は都合により変更する場合がありますので、 あらかじめ電話で確認してください。
「健康一口メモ」放送中!
毎週木曜日の13時20分から、敦賀FM放送(ハーバース テーション77.9MHz)で、敦賀医師会による「健康一口メモ」 を放送しています。ぜひ、お聞きください。

新商品チャレンジ事業 募集のお知らせ!

来年2012年は、敦賀~長浜間鉄道開通130周年、
敦賀~ウラジオストク間定期航路開設110周年など節
目の年を迎えます。これを記念し「鉄道と港のまちつ
るが」に絡めた新商品やパッケージ開発を行う事業者
を支援します。
計画書類を提出いただき、審査会(10月、1月予
定)において補助交付事業の決定を受けた後、事業実
施(商品化)となります。計画が終了次第、補助金の
請求ができます。

事業名	鉄道と港のまち パッケージ デザイン事業	鉄道と港のまち 商品開発事業
内容	鉄道と港のまち敦賀 を連想させ、PRす るパッケージ作成に 要する経費を補助	鉄道と港のまち敦賀 を連想させ、PRす る商品開発事業
対象者	①市内に本社事務所を有する中小企業者 ②中小企業者およびその代表者が市税を完納 していること	
対象 経費	▶企画開発に係る経費 ▶印刷費 ▶事務費	▶研究開発に必要な材 料などに係る経費 ▶専門家の指導を受 ける経費 ▶事務費
補助率・ 補助 限度額	◇補助率 対象経費の2分の1 ◇補助限度額 10万円	◇補助率 対象経費の2分の1 ◇補助限度額 25万円

※対象経費は人件費、旅費除く。

問合せ 商工政策課 ☎22-8122



日	月	火	水	木	金	土																											
<p>休日急患診療</p> <p>詳しくは 22ページへ</p>	<p>健康</p> <p>★マークは 会場・問合せ 健康管理センター ☎25-5311</p> <p>☎マークは母子 健康手帳を持参</p>	<p>相談</p> <p>詳しくは 23ページへ</p> <p>行事</p> <p>詳しくは ()のページへ</p>	<p>敦賀マラソン スタート</p>		<p>1</p> <p>聖祭 (P14) 萩ウォーキング (P15) アニメ世界昔ばなし (P15) 紙わらべ資料館高木栄子講座 (P18)</p>	<p>2</p> <p>市民スポーツ祭 (P9) こどもの国秋まつり (P16)</p> <p>せきクリニック ☎21-2000</p>	<p>3</p> <p>総合健診</p>	<p>4</p> <p>1歳6か月児健診 ★☎ 受付 13:00~13:30</p> <p>不動産無料相談会 (P21)</p>	<p>5</p> <p>心配ごと相談 法律相談 人権相談</p> <p>3歳児健診 ★☎ 受付 13:00~13:45</p>	<p>6</p> <p>消費生活相談</p> <p>プレママあつまれ~ (P17) こころの相談日 (P19)</p>	<p>7</p>	<p>8</p> <p>おはなしポンポン (P15) 男性の育児支援講座 (P16) 人間関係学講座 (P18) 健康づくり応援フェスタ (P19)</p>	<p>9</p> <p>いっばく木ノ芽茶屋 (P14)</p> <p>はぎはら整形外科 ☎20-0811</p>	<p>10 体育の日</p> <p>市民スポーツ祭 (P9)</p> <p>加藤胃腸科医院 ☎25-6888</p>	<p>11</p> <p>結婚・婦人相談</p> <p>すくすく健康相談 (P17)</p>	<p>12</p> <p>心配ごと相談 行政相談</p> <p>健康診査 がん検診</p> <p>雇用・年金なんでも 無料相談会 (P21)</p>	<p>13</p>	<p>14</p> <p>総合健診</p> <p>絵本読み聞かせ (P16)</p>	<p>15</p> <p>えほんの日 (P15)</p>	<p>16</p> <p>敦賀マラソン大会 (P11)</p> <p>いちはし整形外科 ☎20-1825</p>	<p>17</p> <p>パソコンブチ講習 (P15)</p>	<p>18</p> <p>結婚・婦人相談</p> <p>3歳児健診 ★☎ 受付 13:00~13:45</p> <p>行政困りごと相談所 (P21)</p>	<p>19</p> <p>心配ごと相談 法律相談 人権相談</p>	<p>20 消費生活相談</p> <p>2歳の歯の健康セミナー ★☎ 10:30~12:00</p> <p>1歳の親子歯ッピーセミナー ★☎ 13:10~14:30</p>	<p>21</p> <p>ママパパセミナー (ライフコース) ★☎ 13:30~15:00</p> <p>ママのおひざ (P15)</p>	<p>22</p> <p>1日がん検診</p> <p>おはなしポケット (P15) 秋の天体観望会 (P16) 市民歴史講座 (P18)</p>	<p>23</p> <p>神谷医院 ☎22-4874</p>	<p>24 健康診査</p> <p>がん検診 歯ッピー検診</p>	<p>25</p> <p>結婚・婦人相談</p> <p>1歳6か月児健診 ★☎ 受付 13:00~13:30</p> <p>すくすく健康相談 (P17)</p>	<p>26</p> <p>心配ごと相談 行政相談 年金相談</p> <p>おはなしわたげ (P15) 生活習慣病予防料理教室 (P19)</p>	<p>27</p>	<p>28</p> <p>7か月児すくすく相談 受付 9:30~10:00 ★☎ 13:15~13:45</p>	<p>29</p>
<p>9</p> <p>いっばく木ノ芽茶屋 (P14)</p> <p>はぎはら整形外科 ☎20-0811</p>	<p>10 体育の日</p> <p>市民スポーツ祭 (P9)</p> <p>加藤胃腸科医院 ☎25-6888</p>	<p>11</p> <p>結婚・婦人相談</p> <p>すくすく健康相談 (P17)</p>	<p>12</p> <p>心配ごと相談 行政相談</p> <p>健康診査 がん検診</p> <p>雇用・年金なんでも 無料相談会 (P21)</p>	<p>13</p>	<p>14</p> <p>総合健診</p> <p>絵本読み聞かせ (P16)</p>	<p>15</p> <p>えほんの日 (P15)</p>	<p>16</p> <p>敦賀マラソン大会 (P11)</p> <p>いちはし整形外科 ☎20-1825</p>	<p>17</p> <p>パソコンブチ講習 (P15)</p>	<p>18</p> <p>結婚・婦人相談</p> <p>3歳児健診 ★☎ 受付 13:00~13:45</p> <p>行政困りごと相談所 (P21)</p>	<p>19</p> <p>心配ごと相談 法律相談 人権相談</p>	<p>20 消費生活相談</p> <p>2歳の歯の健康セミナー ★☎ 10:30~12:00</p> <p>1歳の親子歯ッピーセミナー ★☎ 13:10~14:30</p>	<p>21</p> <p>ママパパセミナー (ライフコース) ★☎ 13:30~15:00</p> <p>ママのおひざ (P15)</p>	<p>22</p> <p>1日がん検診</p> <p>おはなしポケット (P15) 秋の天体観望会 (P16) 市民歴史講座 (P18)</p>	<p>23</p> <p>神谷医院 ☎22-4874</p>	<p>24 健康診査</p> <p>がん検診 歯ッピー検診</p>	<p>25</p> <p>結婚・婦人相談</p> <p>1歳6か月児健診 ★☎ 受付 13:00~13:30</p> <p>すくすく健康相談 (P17)</p>	<p>26</p> <p>心配ごと相談 行政相談 年金相談</p> <p>おはなしわたげ (P15) 生活習慣病予防料理教室 (P19)</p>	<p>27</p>	<p>28</p> <p>7か月児すくすく相談 受付 9:30~10:00 ★☎ 13:15~13:45</p>	<p>29</p>													
<p>16</p> <p>敦賀マラソン大会 (P11)</p> <p>いちはし整形外科 ☎20-1825</p>	<p>17</p> <p>パソコンブチ講習 (P15)</p>	<p>18</p> <p>結婚・婦人相談</p> <p>3歳児健診 ★☎ 受付 13:00~13:45</p> <p>行政困りごと相談所 (P21)</p>	<p>19</p> <p>心配ごと相談 法律相談 人権相談</p>	<p>20 消費生活相談</p> <p>2歳の歯の健康セミナー ★☎ 10:30~12:00</p> <p>1歳の親子歯ッピーセミナー ★☎ 13:10~14:30</p>	<p>21</p> <p>ママパパセミナー (ライフコース) ★☎ 13:30~15:00</p> <p>ママのおひざ (P15)</p>	<p>22</p> <p>1日がん検診</p> <p>おはなしポケット (P15) 秋の天体観望会 (P16) 市民歴史講座 (P18)</p>	<p>23</p> <p>神谷医院 ☎22-4874</p>	<p>24 健康診査</p> <p>がん検診 歯ッピー検診</p>	<p>25</p> <p>結婚・婦人相談</p> <p>1歳6か月児健診 ★☎ 受付 13:00~13:30</p> <p>すくすく健康相談 (P17)</p>	<p>26</p> <p>心配ごと相談 行政相談 年金相談</p> <p>おはなしわたげ (P15) 生活習慣病予防料理教室 (P19)</p>	<p>27</p>	<p>28</p> <p>7か月児すくすく相談 受付 9:30~10:00 ★☎ 13:15~13:45</p>	<p>29</p>																				
<p>23</p> <p>神谷医院 ☎22-4874</p>	<p>24 健康診査</p> <p>がん検診 歯ッピー検診</p>	<p>25</p> <p>結婚・婦人相談</p> <p>1歳6か月児健診 ★☎ 受付 13:00~13:30</p> <p>すくすく健康相談 (P17)</p>	<p>26</p> <p>心配ごと相談 行政相談 年金相談</p> <p>おはなしわたげ (P15) 生活習慣病予防料理教室 (P19)</p>	<p>27</p>	<p>28</p> <p>7か月児すくすく相談 受付 9:30~10:00 ★☎ 13:15~13:45</p>	<p>29</p>																											

上記カレンダーは8月31日現在のものです。今後の行事などは行政チャンネルでお知らせします。

今月の表紙

可憐に優雅に踊りを奉納

毎年恒例の敦賀まつりが行われました。今年は台風でいくつかのイベントが中止になるなどの影響が出ましたが、予定通り9月2日から4日まで開催。2日には宵宮山車が神楽1・2丁目から氣比神宮までを巡行しました。踊り手が、雨の中美しい舞を奉納すると、観客からは拍手が起きました。

人口 69,118人(前月比+63人) 世帯数 28,347世帯
男 33,953人 女 35,165人 (平成23年8月31日現在)

編集後記

▶街角スケッチ「とうろう流しと大花火大会」の取材に行ってきました。実は、松原で花火を見るのは、10数年ぶり！いざ花火大会が始まると次々と打ちあがる花火の撮影に追われてあっという間に終わっていました…花火を満喫する余裕はありませんでしたが、とても盛り上がった会場の雰囲気は最高でした。初の花火撮影はほろ苦く終わってしまったので来年は表紙が飾れるようリベンジです！(内)

▶敦賀まつりは本当に雨に泣かれました。今年も敦賀まつりを広報の表紙にしようと予定を立てていたのですが…すべて瓦解。イベントの中止連絡を聞かされたときに呆然となりました。それでも「こなくそー！」と雨の中走り回って撮ったのが今回の表紙です。宵山巡行や神輿渡御など、雨の中がんばってくれた皆さんにこの場を借りて「ありがとう！」を伝えたいと思います(純)