

# 催し

おしらせ

## 第56回菊花大会& ガーデニングフェア

敦賀の秋の恒例行事を今年も開催します。西福寺の紅葉と敦賀で育った菊が会場を秋色に染めます。

とき 10月30日(日)～11月3日(木)

9時～16時  
西福寺境内



内容 ○菊花大会  
3本立・7本立・福助・けんがいなど、敦賀菊友会の方々が心を込めて育てた約150作品を展示

### ○ガーデニングフェア

ガーデニング用の花々やガーデンンググッズの展示・販売

問合せ (社)敦賀観光協会

☎22・8167

## 原区主催「コスモスまつり」

満開のコスモス畑の中で秋の訪れを感じてみませんか。



とき 11月3日(木)9時～15時  
ところ 西福寺前の田園

## 琉神 2011チカラ 敦賀公演

とき 11月12日(土)14時～  
(開場 13時30分)

ところ 市民文化センター

### 内容

琉球伝統芸能「エイサー」を伝承し、世界で賞賛された琉球芸能歌舞集団「琉神」の躍動する舞台

### 入場料(全席自由)

▼大人 2,000円

▼高校生以下 1,000円

(当日券は500円追加)

▼親子券(前売りのみ)  
大人同伴の場合、高校生以下の子ども1人 500円  
プレイガイド

お問い合わせ  
ほーとあい敦賀市文芸協会  
ポーター・トン、田代時計修理工房

☎20・1311  
☎20・1319  
FAX 20・1319

ryu-info@port-ainet

内容  
▼コスモスの摘み取り  
▼新米おにぎりと汁物の販売  
▼直営販売所「おお原の里」で地元産新米や農産物、竹細工、流木アートなどを販売  
▼沖繩太鼓「エイサー」演舞  
▼フラワーアレンジメント教室など  
問合せ 農務課  
☎22・8130

## 農産物直売所オープン1周年記念イベント

オープン1周年を迎える農産物直売所でイベントを開催します。市民の皆さんのお越しをお待ちしています！

とき 11月12日(土)、13日(日)  
9時～18時

ところ 市農産物直売所

「ふるさと夢市場」

(砂流ふるさと夢街道沿い)

### 内容

▼餅まき(無料・時間指定)  
▼手打ちそばの販売  
▼ポップコーンの販売  
▼若狭牛の販売  
▼敦賀の伝統野菜の販売  
▼餅まきの時間については当日店頭にてお知らせします。

## くらし 市営住宅入居者募集

### 募集戸数

団地名	一般	特公賃	身
清水	4	—	今回、単身用の募集はありません
新津内	3	—	
東洋	1	—	
三楽園	6	—	
和久野	1	2	
桜ヶ丘	2	—	
合計	17	2	

### 入居資格

- 市内に住所があること
- 申込者および同居しようとする親族が暴力団員ではないこと
- 現に同居し、または同居する親族があること
- 【一般用住宅】
- 世帯収入が一定基準以下であること
- その他の条件を満たすこと

### 【特定公共賃貸住宅】

- 一般用市営住宅の世帯収入の基準を超えていること
  - その他の条件を満たすこと
- ※中堅所得者向けの住宅であるため、家賃は一般用市営住宅より高く設定しています。市

問合せ 市農産物直売所

「ふるさと夢市場」

☎21・1571

## クルーズ客船「飛鳥II」船内見学会& クルーズセミナー

とき 11月20日(日)

13時30分～15時30分

ところ 鞠山南岸壁

参加費 無料

定員 90人

応募要領

往復はがきに、**応募者全員**の住所、氏名(ふりがな)、性別、年齢、電話番号を記入して郵送※はがき1枚で3人まで応募可。

応募先

〒914・8501

敦賀市中央町2-1-1

敦賀市国際交流貿易課

「飛鳥II船内見学会&クルーズセミナー」係

応募締切

11月4日(金)必着

※応募者多数の場合は抽選。  
当選者発表

往復はがきの返信にて連絡

(返信は11月11日頃の予定)

営住宅に住んでいて、世帯収入基準を満たす方もお申し込みできます。

申込み

所定の申込用紙は10月24日(月)から住宅政策課で配付します。10月31日(月)～11月7日(月)にお申し込みください。

●平成22年分の収入がわかるもの(源泉徴収票など)を持参してください。

●平成22年1月から申込日までに勤務先を変更された方、または結婚予定などの事情のある方は必ず申し出てください。

●平成23年1月2日以降に転入された方は、申込みをされるまでに前住所地での所得(課税)証明書を用意してください。

●書類準備に時間がかかる場合がありますので、早めにお問い合わせください。

抽選日 11月下旬(予定)

入居開始日 12月上旬(予定)

問合せ 住宅政策課

☎22・8140

※車いすの方、足の不自由な方は介添え人、未成年者は保護者の同伴をお願いします。  
※乗船の際に、身分証明書の提示が必要です。

問合せ 国際交流貿易課

☎22・8129

### ●往復はがき記入例●

※はがき1枚で3人まで応募できます。

郵便往復はがき	返信	代表者の住所	代表者の氏名
914-8501	往信	敦賀市中央町2丁目1-1	
		国際交流貿易課	
		「飛鳥II船内見学会&クルーズセミナー」係	
		(空欄で投函)	

応募者全員(3人まで)の  
①住所  
②氏名  
③性別  
④年齢  
⑤電話番号  
全員の①～⑤の記入が無い場合は無効となります

## 年末調整説明会を開催します

とき 11月18日(金)

▼午前の部 10時～12時

対象 法人・官公庁の方

▼午後の部 14時～16時

対象 個人事業主の方

ところ プラザ万象

※事前にお届けした資料をお持ちください。

※お届けした用紙は一律に一定枚数を封入してあります。足りない分はコピーするか、説明会会場・税務署窓口・市役所税務課窓口で受け取ってください。

※当日時間帯の合わない方は、都合の良い時間帯をご利用ください。

問合せ 敦賀税務署

☎22・1010





すくすく健康相談

とき 11月8日(火)・22日(火)  
9時～12時、13時～16時

※食育講座は  
11月8日(火) 10時～11時のみとなり  
なります。(風邪をひいたとき  
の食事のポイント・栄養相談)  
ところ 子育て総合支援センター  
※相談を希望される方は、母子  
健康手帳を持参してください。  
問合せ 子育て総合支援センター  
☎22・0147

絵本読み聞かせ

手遊びやふれあい  
遊びを交えながら、  
絵本の読み語りを親  
子で楽しめます。  
とき 11月18日(金)  
▼0・1歳児の親子 10時30分～  
▼2・3歳児の親子 11時～  
ところ 子育て総合支援センター  
問合せ 子育て総合支援センター  
☎22・0147



プレママあつまれ

お腹の中に赤ちゃんがやって  
きたときから、子育ては始まっ  
ています。楽しみなこと、戸惑  
うこと、不安なことを広場のみ  
んなでおしゃべりしましょう。  
とき・内容  
【もくもくさんと  
手作りおもちゃを作ろう】  
11月10日(木) 13時30分～14時30分  
ひろばのママ達と一緒に、赤  
ちゃんと遊べる簡単な手作り  
おもちゃを作りましょう!  
【助産師さんと話そう。】  
産後の心と体  
11月17日(木) 13時30分～14時30分  
初産のママも、経産婦のママ  
も、デリケートな心と体の変  
化について学びましょう!  
ところ およこきらりんひろば  
※申込みが必要です。  
問合せ・申込先  
NPO法人子育てサポートセ  
ンターきらきらくらぶ  
およこきらりんひろば  
☎24・7517

子育て情報

保育園

お子さんと楽しく遊んだり、子育てについて一緒に話  
をしてみませんか。各園では季節に合わせた内容を用意  
して、皆さんのお越しをお待ちしています。一緒に子育て  
を楽しみましょう。

とき	ところ	内容	定員
11/2(水) 10:00～11:15	和久野保育園	・おやつ作り(里芋だんご) ・「幼児期のおやつについ て」のお話	10組 (2歳児)
11/17(木) 10:00～	沓見保育園	・簡単なおやつ作り	15組

とき	ところ	内容	定員
11/5(土) 10:00～11:00	黒河保育園	・園児と一緒に園庭で遊ぼ う! ※雨天時簡単な製作あそび 持 帽子、タオル、水筒	10組
11/7(月) 10:00～11:00	つるが保育園	・園児と一緒におさんぽへ 行こう ※雨天時うんどうかいごっこ 持 水筒、帽子、タオル	10組

とき	ところ	内容	定員
11/2(水) 10:00～	松乃栄保育園 ☎23-0320	・手遊び ・年長児と一緒に遊ぶ	10組
11/10(木) 10:00～11:30	松原保育園 ☎22-0854	・園児と一緒に焼き芋 園庭で遊ぼう 秋の味覚焼き芋と一緒に 楽しみませんか	10組
11/15(火) 10:00～11:00	金山保育園 ☎22-2191	・ふれあいあそび ・つくってあそぼう 絵本	10組

パパと遊ぼう 子育て応援プログラム

毎週土曜日午前中に「パパと遊ぼう」を行って  
います。お父さんの子育てを応援するため、たく  
さんのプログラムを用意しました。お父さん、お  
母さんと一緒に好きな遊びやふれあい遊びなどを  
楽しみましょう。

ところ 子育て総合支援センター  
対象 未就園児の親子

とき	募集人員	内容・講師など
10/29 (土) 10時～ 12時	30組×3 カードづくり 30組×2 【申込み】 10月14日(金) ～10月28日(金)	パパ・ママと一緒に 体育遊びやカードづくり もりもり先生こと たむらまこと 田村 成 氏 イラストレーター ひらた ひさこ 氏 ※カード代200円実費負担
11/12 (土) 10時～ 11時	20組 【申込み】 10月28日(金) ～11月11日(金)	パパも作ってみよう 旬の素材を使って 簡単なおやつ作り 主任管理栄養士 ひだきよこ 比田 清子 氏
11/26 (土) 10時～ 11時	25組 【申込み】 11月11日(金) ～11月25日(金)	パパも学ぼう 虫歯予防パパと一緒に 歯ブラシシュッシュ しみずとしひろ 清水 俊博 氏
12月上旬	未定	パパと作ろう あま～いケーキ
2月上旬	未定	パパと作ろう うごくかな?木のおもちゃ

※応募者多数の場合は抽選となります。  
問合せ  
子育て総合支援センター ☎22-0147

市民活動

パソコンプチ講習

【土曜日開催!はじめての  
パソコンとインターネット】  
初めてパソコンに触れる方向け  
の講習です。マウス操作から文字  
入力の基本、インターネット体験  
までを学びます。  
とき 11月19日(土)・26日(土)  
9時～12時  
定員 3～10人  
受講料 6,000円  
(テキスト代込み)

インターネット活用

【オリジナル年賀状を作ろう】  
インターネットやワープロソ  
フトの操作の基礎を学びなが  
ら、自分だけの年賀状づくりに  
チャレンジしてみませんか。  
とき  
【Aコース】 11月17日(木) 9時～12時  
【Bコース】 11月21日(月) 9時～12時  
定員 3～5人  
受講料 3,000円  
(テキスト代、実費負担込み)

◎各講座とも  
ところ 男女共同参画センター  
持ち物 筆記用具

講座・教室

敦賀市民歴史講座

【江】敦賀歴史浪漫事業協賛  
特別講演「戦国の世に生きた女たち」  
―「江」と同世代の女性を通して―  
とき 11月26日(土) 14時～16時  
ところ プラザ万象  
講師 京都橋大学名誉教授  
たばた 泰子 氏  
定員 200人  
問合せ 気比史学会(西ノ上)  
☎23・7577

第2次つるが男女共同参画

「わたしが変わりあなたが  
変わり地域力を高めよう」

※定員が3人に満たない場合、開  
催できないこともあります。  
※レンタルパソコンを準備してい  
ますが、持参してもかまいません。  
申込期間  
10月31日(月)～11月4日(金)まで  
(祝日を除く)  
問合せ・申込先  
(特活) そらほつセンターさん  
☎090・5683・3163

住み慣れた地域、男女共同参  
画の実践でもっと住みやすくし  
ましよう。  
とき 11月12日(土) 13時～16時  
ところ 男女共同参画センター  
内容  
▼標語入賞者表彰  
▼寸劇とパネルディスカッション  
参加費 無料  
問合せ  
つるが男女共同参画ネット  
ワーク事務局(男女共同参画  
センター内市民協働課)  
☎23・5411

納税と納付

●市県民税 (第3期)  
●国民健康保険税 (第4期)  
●介護保険料 (第4期)  
●後期高齢者医療保険料 (第4期)

納期限 10/31(月)



# 健康・福祉

## 補聴器・車いす等の相談

とき 11月22日(火)  
受付 13時～14時  
ところ あいあいプラザ  
内容 補聴器・車いす交付判定等の相談を受け付けます。  
持ち物 印鑑・保険証(身体障害者手帳および現在使用している補聴器があればお持ちください)  
※車いす判定希望の方は、11月16日(水)までに地域福祉課へお申し込みください。  
※車いすについては介護保険認定の対象となる方は、福祉用具貸与が優先となります。  
問合せ 地域福祉課障害福祉係  
☎22・8176

## 人間の相談口

「不安で眠れない」「人とうまく付き合えない」「仕事や学校に行きたくない」など、こころの悩みを抱えている方は、お気軽にご相談ください。臨床心理士が相談に応じます。

# スポーツ

## 簡単アクア教室



初心者向けの水の特性を利用したアクアエクササイズです。  
とき 11月5日～12月17日  
毎週土曜日(全5回)  
10時～11時30分

※11月12日、12月3日は休み。  
ところ 総合運動公園プール  
対象 18歳以上の方40人  
参加費 500円(保険料含む)  
※プール入場料(300円)が別途必要です。  
申込み 10月21日(金)9時～  
スポーツ振興課窓口で受付(先着順)  
問合せ スポーツ振興課  
☎22・8155

## お手軽ショートテニス教室

### 秋コース

軽いラケット、小さなコート、スポンジボールで、楽しく汗を流してみませんか。  
とき 11月8日～11月22日  
毎週火曜日(全3回)  
19時～20時45分

# おしらせ

とき 11月2日(水)  
9時30分～16時30分  
※完全予約制です。希望の方は事前にお申し込みください。  
問合せ・申込み 健康管理センター  
☎25・5311

## 自殺予防対策講演会

STOP!自殺  
東尋坊の命の灯台「茂さん」からのメッセージ  
とき 11月23日(水)  
13時30分～15時30分  
(13時開場)  
ところ あいあいプラザ  
講師 NPO法人「心に響く文集・編集局」代表 茂幸雄氏

参加費 無料  
定員 200人  
申込み 10月21日(金)～  
※参加希望の方は健康管理センターまでお申し込みください。  
※定員になり次第、申込みを締め切ります。  
問合せ・申込み先 健康管理センター  
☎25・5311

対象 18歳以上の方30人  
ところ 市立体育館  
参加料 500円  
申込み 10月25日(火)9時～  
スポーツ振興課窓口で受付(先着順)  
問合せ スポーツ振興課  
☎22・8155

## ステップDE 健康アップ体操教室

ステップ台を使ったエクササイズで日常生活に必要な身体づくりを行います。  
とき 11月10日～12月15日  
毎週木曜日(全5回)  
10時～11時30分  
※11月24日は休み。  
ところ 総合運動公園体育館  
対象 18歳以上の方35人  
参加費 1,500円  
(保険料、施設使用料含む)  
申込み 10月27日(木)9時～  
スポーツ振興課窓口で受付(先着順)  
問合せ スポーツ振興課  
☎22・8155

# 敦賀市議会

# 議会報告会

を開催します

## ～もっと身近な議会へ～

敦賀市議会では、市民の皆さんに日ごろの議会の活動状況を知ってもらうために、昨年に引き続き、今年も右記の日程で議会報告会を開催します。  
今年は、昨年と異なり9月定例会の審議結果報告の後、テーマを設定し市民の皆さんから広くご意見をお受けします。  
また、意見交換などで市民の皆さんからいただいたご意見については、今後の議会活動を行う上での参考とさせていただきます。  
身近でわかりやすい報告会となるよう準備を進めていますので、多くの皆さんのご参加をお待ちしています。

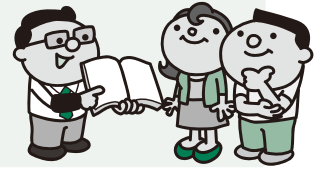

とき 11月11日(金)  
19時～

ところ プラザ萬象

### 内容

- 議会活動報告
  - ▶9月定例会の報告
  - ▶質疑応答
- 意見交換
  - ▶テーマ1 『4年制公立大学の設立について』
  - ▶テーマ2 『敦賀駅周辺整備について』

問合せ 議会事務局 ☎22-8157

11月9日は **119** 番の日

通報は 「あわてず」「ゆっくり」「正確」に!

正しい119番のかけ方

- ①何が起こったか (火事、救急・救助、その他の災害)
- ②発生場所 (町名、番地、家の名前など)
- ③近くの目標 (建物、公園など)
- ④災害の状況

【火事の場合】  
何が燃えているか、逃げ遅れた人がいるかなど

【救急・救助の場合】  
事故の種別 (急病、交通事故、一般的な負傷など)  
負傷者の状況 (意識状態や呼吸、出血の有無など)

- ⑤通報者本人の名前
- ⑥携帯電話による通報の場合、通報後しばらく電源を切らないでください。(消防から問合せをすることがあります)

問合せ 敦賀美方消防組合 消防本部防災指令課 ☎20-0119

犬・猫の飼い主の皆さんへ  
～みんなが快適に暮らせるよう  
フンの後始末を忘れないで!～

街なかに放置されている犬や猫のフンに対する苦情が大変多くなっています。飼い犬のフンを放置して散歩させることは、マナーを守っている飼い主や周辺に住んでいる人の迷惑になります。

犬を散歩させるときは、必ずポリ袋やフンバサミ等の回収用具を持ち、フンを持ち帰りましょう。  
飼い猫には、屋内にネコ用トイレを備え付け、しっかりとしつけをしましょう。

問合せ 環境課 ☎22-8121

狩猟期間の拡大について

福井県では、鳥獣害対策を強化するため、シカとイノシシの狩猟期間を拡大します。狩猟者の皆さんは、法令やマナーを遵守し、狩猟事故防止に十分注意しましょう。

市民の皆さんは、より一層の安全確保のため、狩猟期間中に山などに入る場合、目立つ服装で狩猟者に注意を促すようご協力をお願いします。また、わななどの仕掛けを見つけても絶対に近づかないでください。

狩猟期間 11月1日～3月15日
※11月1日～11月14日および2月16日～3月15日はわな猟に限る。

問合せ 県安全環境部自然環境課
県農林水産部農林水産振興課
0776・21・1111 (代表)

クマにご注意!

実りの秋、クマは冬眠までの間、山ぎわまでエサを求めて活発に活動します。クマから身を守るため、次のことに心がけ、十分注意しましょう。



- ラジオや鈴などでクマに自分の存在を知らせましょう。
● カキ、クリ、クルミなどの実がなっているところへは行かないようにしましょう。
● 早朝や夕方の方の外出には注意しましょう。
● 地域では、見通し(山ぎわなど)のよい環境づくりや生ごみの管理をしましょう。
※民家近くでクマを目撃した場合は、農務課または警察署へご連絡ください。

保護者向け就職セミナー

福井県では、県外の大学に進学した学生のUターン就職を進めるため、保護者向けの就職セミナーを開催します。



新着図書案内

- 思い出の写真永久保存完全マニュアル
○巫子さん作法入門
○古代国家はいつ成立したか
○清貧と復興
○太陽と地球のふしぎな関係
○高速道路なぜ料金を払うのか
○観光文化と地元学
○王貞治の甲子園
○最新!平成ことば事情
○東尋坊マジック
○ホームズおもしろ事典
○ノアの羅針盤
○できるまで大図鑑
○カンコさんのとくいわざ
○まんまるいけのおつきみ

一般書 406冊
児童書 94冊
新着図書案内一覧表は図書館にあります。ホームページでもご覧になれます。

11月の休館日
◆ 毎週月曜日
◆ 17日(第3木曜日・資料整理日)
◆ 20日(第3日曜日)
開館時間 火～金曜日 10:00～19:00
土・日曜日 10:00～18:00

11月の行事案内

- 4日(金) 10:15～ みんなで作ろう 大人の朗読会
5日(土) 14:00～ アニメ世界昔ばなし
12日(土) 14:00～ おはなしポンポン
18日(金) 16:00～ ママのおひざ (ところ:栗野公民館)
19日(土) 14:00～ アニメシアター
23日(水) 10:30～ おはなしわたげ
26日(土) 14:00～ おはなしポケット

9月 予約ベスト (一般書)

Table with 3 columns: 順位, 書名, 著者名. 1位: やなりいなり (はたけなか めぐみ 畠中 恵), 2位: 我が家の問題 (おくた ひでお 奥田 英朗), 3位: 下町ロケット (いけいど じゅん 池井戸 潤)

市立図書館 豆 情報

図書館で借りた本を栗野公民館で返すことも、栗野公民館で借りた本を図書館で返すこともできます。また、予約した本の受け取りも図書館、栗野公民館のどちらでも選べます。なお、栗野公民館の利用時間は9時～17時です。

古い電話帳を回収します

NTTでは、地球環境・地球資源保護の立場から、古い電話帳の回収を推進しています。資源のリサイクル運動にご協力をお願いします。
回収期間 11月1日(火)～11月30日(水)
回収方法 配達員が新しい電話帳をお届けに伺った時に不要となった電話帳をお渡し下さい。お渡しできなかった場合は「タウンページセンタ」までご連絡下さい。改めて回収に伺います。

問合せ タウンページセンタ
0120・506・309

敦賀市シルバー人材センター 臨時入会説明会

とき・ところ
10月21日(金) 14時～16時 中郷公民館
10月27日(木) 10時～12時 西公民館
対象 市内在住の60歳以上の方で、健康で働く意欲のある方ならどなたでも参加可能
※申込みは不要。

ふくい看護職就職相談会

とき 10月22日(土) 13時～16時
(受付は15時30分まで)
ところ 福井県看護協会会館
(福井市北四ツ居町601)
対象 看護の資格をお持ちの方
※参加無料、申込み不要です。
※求人担当者から個別に説明を受け、相談をすることができます。

問合せ 福井県看護協会
福井県ナースセンター
0776・52・1857

敦賀警察署からのお知らせ

「薬物乱用」「売買」「運び屋」にNO!



薬物乱用 覚せい剤・大麻・麻薬などの違法薬物は、一度手を出すと依存性が強く自分の意思では止められなくなり、薬物乱用の誘いには、勇気を持って「ダメ・セッター!」と断りましょう。
売買 インターネット上には、違法薬物の売買に関する情報がはびこっています。安易な気持ちで、違法薬物の売買に関わらないようにしましょう。

運び屋

薬物犯罪組織は、知人・元同僚・学生時代の先輩、後輩などあらゆる人間関係を利用して勧誘して来ます。薬物に関する誘いには乗らず、不用意に他人から荷物を預からないようにしましょう。

問合せ 敦賀警察署
025・0110





受けて守ろう!  
あなたの健康

# 健診・がん検診

事前に申込みが必要  
問合せ・申込先  
健康管理センター ☎25-5311

11月 実施日	健診名 会場	健診			検診					
		フレッシュ	特定	後期高齢者	歯ッピー	胃がん	肺がん結核	子宮がん	乳がん	大腸がん
2 水	東浦公民館	9:00~9:30			9:00~9:30					平成24年 2/29まで
	大比田集会場	13:00~13:30			13:00~13:30					
4 金	粟野公民館					8:00~9:30	13:00~14:00			●健康管理センター、各会場で容器を配布・回収します。配布時に受診券と料金が必要となります。
9 水	粟野公民館	13:00~14:30			【実施時間】 13:10~14:30		13:00~14:00			
15 火	プラザ萬象	9:00~10:30			9:00~10:30					
21 月	赤崎区民センター	9:00~9:30			9:00~9:30					
	健康管理センター	13:00~14:30			13:00~14:30					
29 火	健康管理センター					8:00~9:30	13:00~14:00			

●70歳以上の方は、がん検診は無料です。  
●非課税世帯の方は、すべての健診、がん検診が無料になります。(事前に申請が必要)

※特定健診を実施する会場で、前立腺がん検診、肝炎ウイルス検診も実施します。前立腺がん検診⇒対象：50歳以上男性、料金：500円 肝炎ウイルス検診⇒対象：40歳以上でこれまで肝炎検査を受けたことがない方、料金：700円  
※特定健診、後期高齢者健診は受診券と健康保険証、フレッシュ健診は健康保険証が必要になります。  
※がん検診は、受診券が必要になります。  
※健診(特定健診、後期高齢者健診)、がん検診は、指定医療機関での個別受診もできます。詳しくは、対象者に送付された案内通知をご覧ください。料金は、集団健診・がん検診と同じです。

# 幼稚園新入園児受付について

各幼稚園に備え付けの「申し込み用紙」(10月20日(木)から配布)に必要な事項を記入し、お申し込みください。  
敦賀北幼稚園・松陵幼稚園については、市内に住み、住民登録をしている小学校入学前1年の幼児が対象です。ただし、募集人員に達しないときは入学前2年の幼児までとなります。

受付日時	ところ	所在地	電話番号	対象	人員
11月1日(火)~ 11月10日(木) 8:30~17:30	敦賀北幼稚園	曙町	22-5875	4・5歳児	約40人
	松陵幼稚園	櫛川2	25-8240	4・5歳児	約80人
11月1日(火)~ 11月10日(木) 8:00~17:00	早翠幼稚園 (私立)	本町1	21-1000	3歳児 4歳児	30人 若干名
	第二早翠幼稚園 (私立)	市野々1	21-0002	3歳児 4歳児	80人 若干名
11月1日(火)~ 11月8日(火) 8:30~17:00	敦賀教会幼稚園 (私立)	本町2	25-0452	3歳児 4歳児 5歳児	35人 募集なし 若干名

**市立幼稚園一日入園**  
幼稚園の生活や遊びの様子を見たり体験したりして、入園予定の子どもの心の準備をしませんか。  
とき 11月1日(火)・2日(水)  
9時30分~11時30分  
※敦賀北幼稚園は11月2日(水)のみ実施。  
ところ 敦賀北幼稚園・松陵幼稚園  
対象 4・5歳で、初めて幼稚園生活を体験する幼児を優先  
▶敦賀北幼稚園先着20組  
▶松陵幼稚園各日先着25組  
申込み 10月24日(月)~31日(月)に希望する幼稚園へお申し込みください。  
問合せ 敦賀北幼稚園 ☎22-5875 松陵幼稚園 ☎25-8240

(受付は土・日・祝日を除きます)

## 敬弔塔

謹んでお悔やみ申し上げます。  
9月1日~9月29日(敬称略)

- |                 |                |
|-----------------|----------------|
| 曙 町 山本 まき (63)  | 公文名 小森 継夫 (76) |
| 櫛川2 小西 正枝 (67)  | 舞崎2 橋本 良三 (74) |
| 疋 田 眞杉清一郎 (79)  | 櫛 林 西村 富治 (82) |
| 平和町 塗師 民男 (92)  | 松島町 辻 實 (90)   |
| 本町1 瀧波ミツコ (90)  | 角鹿町 塚本 和子 (79) |
| 小 河 森川しげ子 (82)  | 常 宮 柴田 光治 (82) |
| 新松島 須井 富造 (87)  | 泉ヶ丘 長谷川 茂 (73) |
| 山 山澤 清一 (84)    | 阿 曾 石山まさ子 (90) |
| 若葉3 坪塚みつゑ (82)  | 平和町 水野 清 (72)  |
| 常 宮 山口 愛子 (83)  | 和久野 奥野百合枝 (92) |
| 道 口 細川 隆雄 (50)  | 高 野 野崎 順子 (88) |
| 松島2 奥野 昭男 (69)  | 呉竹1 小町 幸子 (75) |
| 新和2 高田 幸一 (83)  | 櫛 川 長谷川捷之 (69) |
| 元 町 森 庄吉 (97)   | 中 岡田 静枝 (84)   |
| 公文名 遠藤 英樹 (49)  | 角鹿町 岸本 金七 (82) |
| 本町1 山口ふじ子 (93)  | 櫛 林 村田 文男 (66) |
| 金 山 山口千代子 (62)  | 道 口 橋本フサ江 (90) |
| 野 坂 末友 正二 (85)  | 杉 津 平野 久士 (81) |
| 市野々2 山中 隆次 (78) |                |

## 相談ごと

項目	月 日	時 間	場 所
消費生活	11月17日(木)	13時30分~15時30分	アル・プラザ敦賀(白銀)
行 政	11月9日(水)		
心配ごと	11月2・9・16・30日(休)	10時~14時	福祉総合センター 「あいあいプラザ」 (東洋町・☎22-3133)
	11月20日(日)		
法 律	11月2・16日(休)		
人 権	11月2・16日(休)		
年 金			
介護 介護保険	毎日(第1・3土曜日は休み)	8時30分~19時	
結婚 婦人問題	11月8・15・22日(火)	13時30分~15時30分	男女共同参画センター (婦人児童福祉協議会 ☎22-4135)
家庭教育	毎週火~土曜日	※ 9時~16時	少年愛護センター (東洋町・☎0120-090523)
学校教育	毎週月~金曜日	※ 9時~16時	ハートフル・スクール (鋳物師町・☎22-7072)
いじめ 110番	毎週月~金曜日	※ 9時~16時	☎22-8151 ☎0120-96-8104 (ハートフル・スクール)
育児電話	毎週月~金曜日	※ 8時30分~15時	☎22-1460 (晴明保育園)
	毎週月~金曜日 (土曜日は午前中)	※ 8時30分~17時30分	☎21-1151、22-0147 (子育て総合支援センター)
女性相談 窓 口	毎週月・火・水・木・土曜日	※ 9時~17時	男女共同参画センター (三島2・☎23-5411)
	毎週金曜日(第3は福井地方法務局敦賀支局との合同相談)	※ 9時~20時	
若者求職 相談窓口	毎週火~金曜日	※ 10時~17時	男女共同参画センター ミニジョブカフェ敦賀 (三島2・☎23-5416)

※の相談は、国民の祝日・振替休日は休みとなります。

## 休日急患診療

内科・小児科・歯科
休日急患センター(中央2 ☎25-5311)
外科系医
10月16日 いちはし整形外科(櫛林 ☎20-1825)
10月23日 神谷医院(清水2 ☎22-4874)
10月30日 和久野医院(和久野 ☎22-3080)
11月3日 泉ヶ丘病院(泉ヶ丘 ☎22-7700)
11月6日 せきクリニック(御名 ☎21-2000)
11月13日 和久野医院(和久野 ☎22-3080)
11月20日 加藤胃腸科医院(新松島 ☎25-6888)
11月23日 いちはし整形外科(櫛林 ☎20-1825)
11月27日 国立病院機構福井病院(桜ヶ丘 ☎25-1600)

\*いずれも診療時間は9時~12時、13時~17時です。  
受診の際は必ず健康保険証、および内服中の薬がある場合は内服薬または薬剤名を書いた紙等を持参してください。  
\*外科系医は都合により変更する場合がありますので、あらかじめ電話で確認してください。

**「健康一口メモ」放送中!**  
毎週木曜日の13時20分から、敦賀FM放送(ハーバーステーション77.9MHz)で、敦賀医師会による「健康一口メモ」を放送しています。ぜひ、お聞きください。

つるがぼくさいかい  
敦賀墨彩会(敦賀市文化協会)

【日本画】

の作品を展示

市民文化センター2階 ホワイエ  
11月

---

つるがしよんかい  
【書道】敦賀書人会

こばやし せつこう 小林 雪香  
ごこんく 「五言句」  
りくゆうし 「陸游詩」