

# 広報 敦賀

11月

つるが 平成23年10月11日発行

はっけよい  
のこった!

No.837

2 | 第2次つるが男女共同参画プラン  
4 | みんなで防ごう児童虐待

PRINTED WITH SOYINK 大豆油インキを使用しています  
再生紙を使用しています

# 第2次 つるが男女共同参画プラン

## 最終回 男女共同参画社会は、誰もが暮らしやすい社会

性別や年代、健康状態、仕事の有無など様々な活動パターンに応じて望むことは異なりますが、いつの場合でも生活しやすい環境が理想です。住んでいる地域や学校、職場において安心して生活できるよう、活力ある豊かなまちづくりをすすめましょう。



### 基本目標4 男女共同参画のまちづくりを推進する

地区の活動やまちづくり活動にも男女共同参画の視点が求められます。みなさんが積極的に参加して地域での絆を深め、活発な意見交換により男女両性の豊かな視点を活用したまちづくりにつとめましょう。

#### 施策に関する数値指針（平成27年度までに）

市民活動団体等における女性リーダーの人数 27人 → **50人**  
 市民活動支援室とネットワークを持つ市民活動団体等の数 50団体 → **200団体**

#### 基本課題

### ① 地区コミュニティでのまちづくり活動で男女共同参画を推進する

②③あらゆる機会をとらえて啓発を行う

### ② 市民活動団体における男女共同参画を推進する

④まちづくり活動の団体を育成・支援する

### ③ 市民の自主的なまちづくり活動を促進する

⑤まちづくりにおける団体間でのネットワーク化を図る

私たちに求められる行動は…

(Ⅷ) まちづくりに進んで参加しましょう

## 男女共同参画の視点を取り入れた推進体制

「男女共同参画」という言葉の意味を正しく伝え、理解を深めるための啓発活動や地域・職場で男女共同参画社会の実現に向けて行動するための支援を行い、男女共同参画センターを拠点とした推進体制を充実します。

市のあらゆる施策に男女共同参画の視点で取り組むと同時に、政策方針決定過程での女性の進出を促進し、様々な分野で活躍する人材の育成を図ります。

#### 施策に関する数値指針（平成27年度までに）

審議会等における女性の割合 21.3% → **30.0%**  
 「現在の政治や経済に女性の意見が反映されている」と思う市民の割合 45.4% → **50.0%**

#### 基本課題

### ① 世代や生活形態に応じたきめ細やかな広報と啓発を強化する

⑥講座や講演会等を充実する  
 ⑦市民の意見を反映した情報紙をつくる

### ② 相談体制を充実する

⑧性差に関する相談業務を充実する

### ③ 男女共同参画を推進する人材を育成する

⑨推進団体や様々な分野で活躍する人材を育成する

### ④ 政策決定・推進の場で男女共同参画を進める

⑩市民参加と協働によるまちづくりを推進する  
 ⑪審議会等で女性委員を積極的に登用する  
 ⑫管理職等に女性職員を積極的に登用する

### ⑤ 庁内推進体制を充実する

⑬男女共同参画の推進拠点を充実する  
 ⑭各部署の事業で参画を進める

「男女共同参画」聞いたことはあるけど、難しそうだし…。

そんなふうに考えていた方が多いと思います。7月号から5回にわたって紹介してきたこの特集もいよいよ最終回。少しは、身近に感じていただくことができたでしょうか？

「いつもやって（感じて）いることばかりだった」と思われた方、そうです！男女共同参画って特別なことではないのです。**相手を思いやり、そして自分も大切に**その気持ちが男女共同参画の第一歩です。みんなで暮らしやすい社会を目指しましょう！

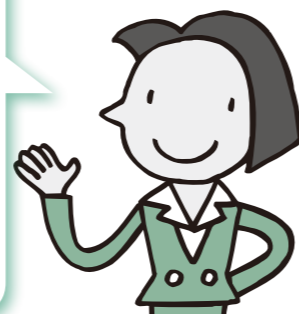



# みんなので防ごう児童虐待



11月8日 いいはのひ

## かむお話し元気の源 元気な歯

11月8日は、いい歯の日です。平成5年に日本歯科医師会が「11(いい)8(歯)」の語呂合わせをもとに制定しました。

市でも市民のみなさんの歯の健康を保つために、セミナーや歯科検診などさまざまな取組みを行っています。おいしく食べたり、楽しく会話をしたりすることは、心とからだの健康につながります。いつまでも丈夫で健康な歯を保ち、いきいきと生活しましょう！



### 定期健診を受けましょう

定期的に歯科検診を受けている人は、平成18年度から5年間でおよそ2倍以上に増えています。自己管理とともに、定期的に自分のお口の健康状態のチェックやアドバイス、予防処置してくれる「かかりつけ歯科医」を持ち、歯の健康を守りましょう。また、市では歯ッピー検診を実施しています。お口の健康を振り返る機会として、ぜひ活用してみませんか？

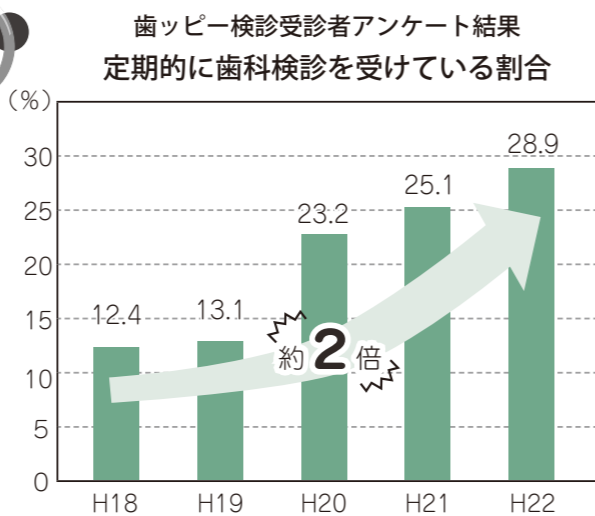

### 「子どもたちの健康な口腔環境のために」 — 咀嚼トレーニングガムの有効活用 —

よく噛むことは、さまざまなよい効果がありますが、実際によく噛むことはむずかしいですよね？  
噛むということの大切さをもう一度見直しましょう。

**とき** 10月30日(日) 10時～12時  
**ところ** ニューサンピア敦賀  
**講師** 日本大学松戸歯学部歯科矯正学講座  
 教授 葛西一貴氏  
**対象** 歯科関係者・教育関係者  
 関心のある保護者

福井県よい歯のコンクール  
たきかわ まさや  
瀧川 理也くん親子

優秀賞



### 歯磨きのコツをお聞きしました

奥歯は特に念入りに磨くようになっています。歯医者さんや歯の本で、むし歯予防や歯を強くするためにはフッ素がよいと知ってからは、歯をみがき終わった後にフッ素のスプレーやジェルを使っています。

### お父さん・お母さんへ

「どう子育てしてよいか分からない」  
「我が子なのに可愛いと思えないときがある」  
そんな悩みをもっているのは、あなただけではありません。1人で悩まず、頑張らず、抱え込まず、相談しやすい身近な所で、そんな気持ちを聞かせてください。



#### みんなの助けを借りて

思い通りにならない子育てを1人で頑張ると、不安で押しつぶされそうになってしまいます。子育てはみんなに頼ることも大切。何でも1人で抱え込まず、祖父母や親戚、友人、近所の方など、頼れるところは頼りましょう。

#### パパも子育てに参加して

「子育ては母親の役割」では、お母さんは孤独になるばかり。お父さんにもできることがたくさんあります。まずは、お母さんの話にしっかり耳を傾けてください。

子育てに  
行き詰まらない  
ために

#### 仲間で集まり情報交換を

同じくらいの子をもつお母さん同士集まり、情報を交換したり、悩みを相談したりすることで、子育てにも意欲が出てきます。一歩外に出て、子どもが集まるいろいろな場所に出かけてみましょう。

#### 困ったときは支援機関に相談

まわりの人に話せない悩みや相談は、身近な子育て支援機関(子育て総合支援センター、健康管理センター、保育園など)に相談してみよう。相談や助けを求めることは恥ずかしいことではありません。

### 地域の皆さんへ

#### 子育て中の親御さんに声をかけて

近所を散歩していたり、公園で遊んでいたりとする親御さんがいたら、声をかけてあげてください。地域の温かい見守りが、虐待防止につながります。

#### 虐待かな…と感じたら連絡を

子どもの虐待を発見したときは、下記の機関まで連絡・相談してください。「しつぱらう…」「通報しても虐待でなかったらどうしよう…」と思うかもしれませんが、その一報が虐待を防ぐために必要です。「虐待かな」と感じたら、1人で悩まず、気軽にお電話でご相談ください。  
★相談内容や連絡した方の秘密は固く守られますのでご安心ください。

#### 児童相談窓口の連絡先

▶市役所 児童家庭課 ☎22-8223  
 ▶敦賀児童相談所 ☎22-0858  
 〈夜間・休日専用ダイヤル〉 ☎0776-24-3654  
 (総合福祉相談所内)

# 敦博コレクション・名品メドレー

入館料 一般200円(150円)  
小中学生50円(30円)  
※( )内は20人以上の団体

※( )内は20人以上の団体

|          |                    |               |
|----------|--------------------|---------------|
| ギャラリー1st | 11月10日(木)～12月4日(日) | 「京都画壇の精華」     |
| ギャラリー2nd | 12月7日(水)～1月9日(月)   | 「寿きと慶びの画像」    |
| ギャラリー3rd | 1月12日(木)～2月5日(日)   | 「敦賀町絵師の系譜Ⅰ」   |
| ギャラリー4th | 2月8日(水)～3月4日(日)    | 「敦賀町絵師の系譜Ⅱ」   |
| ギャラリー5th | 3月7日(水)～3月25日(日)   | 「岸派の系譜と諸派」    |
| ギャラリー6th | 3月27日(火)～4月15日(日)  | 「花の日本画」原派を中心に |
| ギャラリー7th | 4月18日(水)～5月13日(日)  | 「敦賀市立博物館名品選」  |



「狗子函」 丸山忠孝 筆  
展示期間 11月10日(木)～12月4日(日)



「七福神図」 田中訥言 筆  
展示期間：12月7日(水)～平成24年1月9日(月)



「仙人図(太公望)」 初代橋本長兵衛 筆  
(敦賀市指定文化財)  
展示期間 平成24年2月8日(水)～3月4日(日)

市立博物館では、平成23年度の後半に、館蔵絵画資料の優品の数々を一挙に展示します。当館は来年初ごろから、福井県指定の文化財である建物(旧大和田銀行本店)の修復工事に入ります。3年を予定している修復に伴う休館の間、保存・展示環境が制限される美術資料は、市民の皆さんに披露することが難しくなってしまう。博物館では昭和54年から購入による資料収集を行ってきました。中でも近世・近代絵画は、郷土ゆかりの画家を中心に、関連流派の作品など、系統だった収集活動を長年継続できた結果、県内外の博物館からも評価される優れたコレクションを形作ることができました。

充実した質の高い館蔵資料は、来館者に楽しんでもらえるばかりでなく、他館からの資料借用の際など、館の評価の指標としても館活動を支えるものです。今回は当館の顔とも言える絵画資料のしばしの見納めの機会として、半年にわたって順次作品を入れ替え、メドレー仕立てで紹介していきます。11月10日より始まる第1弾は「京都画壇の精華」。敦賀は京都に近く、京都風を第一と考える文化が長く続きました。敦賀の町絵師は、多くが京都に修行に出て、都(京)を敦賀に伝えました。土佐、京狩野、円山、四条派等、敦賀の文化が長く手本とした、都の優れた絵画をお楽しみいただけます。メドレーは第7弾まで。華麗多彩な日本画の世界をご堪能ください。

# つるが 観光物産フェア 2011

10/29(土)▶30(日)

10:00～17:00 10:00～16:00

きらめきみなと館イベントホールとその周辺および金ヶ崎緑地

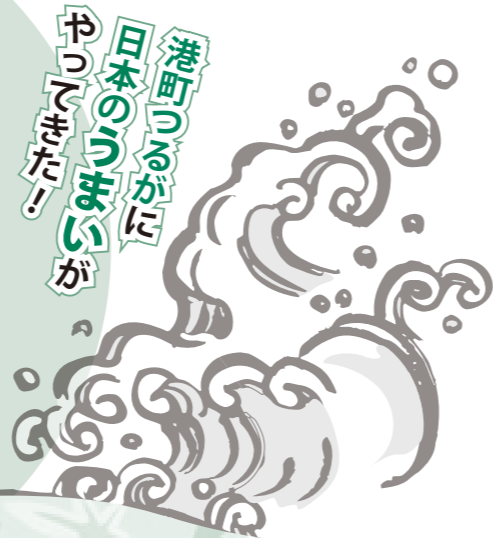

## 物産ゾーン(館内)

敦賀市内はもちろんのこと、敦賀にゆかりのある全国の都市から産地直送の特産品を一堂に集め展示・販売します。この機会に、様々な地域の名物や自慢を体験してください。



- 敦賀物産市
- 全国物産市
- fu スウィーツのお菓子屋さん  
…福井県内のスウィーツが一堂に集合!

## 館内ステージ

- 30日 つるが大漁セリ市  
…とれたて新鮮な魚介類を格安で販売!
- 両日 ふれあいPRステージ  
…出展市町村のPRステージ。  
クイズ正解者には特産品をプレゼント!

## 体験コーナー(館外)

- 29日 ちくわ作り体験  
…魚のすり身から本格的なちくわ作りが体験できます。
- 30日 魚チャレンジスクール  
…魚のさばき方を教わりながら調理します。
- 両日 広島風お好み焼き調理教室



## お楽しみ抽選コーナー

- 両日 毎年恒例のお楽しみ抽選会  
…豪華な賞品をご用意しています!

## 金ヶ崎緑地

- 29日 サウルコス福井サッカー教室
- 両日 福井ミラクルエレファント野球教室
- 両日 キッズなんでもチャレンジ  
▶ペーパークラフトアニマル  
▶チャレンジ! 木っ端細工  
▶3D万華鏡
- 両日 ふれあい動物園  
…ポニーなどの動物と触れ合えます。
- 両日 みんなでグラウンドゴルフ
- 両日 ケータリングカーストリート

## 館外ゾーン

敦賀ふぐをふんだんに盛り込んだ、大鍋の味覚体験等を行います。

- 両日 敦賀ふぐ鍋味覚体験  
…1杯100円で味わえます!  
(1日500食、11:00から販売)
- 両日 全国有名店グルメストリート  
…昨年より店舗数も増え、よりパワーアップしてお届け!
- 両日 若狭牛食感祭  
…若狭牛を1皿100円で振舞います。
- 両日 ふわふわげん丸くん



## 東日本大震災復興支援

- 翔意思 届け! つるがの元気!
- 両日 東北ご当地ドリンク・グッズ販売
- 両日 見て分かる! 震災に負けない日本の団結力と底力 パネル展

(\*全てのイベントの内容は変更になる場合があります)

国際交流員ミハルの

国際交流コラ



皆さん、よいお年を!

この表現はちょっと早いと思われませんか?  
実は今、イスラエルはユダヤ教の新年祭の時期なのです。今回はイスラエルの新年についてお話しします。

まず、正月はヘブライ語でロシュ・ハシャナと言います。「年の頭」という意味です。

また、ユダヤ教の祭は農業生活と深い関係があります。イスラエルでは秋から春までの時期にしか雨が降らないため、9月から10月に種や苗を植えて、5月に収穫します。つまり、植え付けによって新しい命を産み出す時期に、新年祭を祝うのです。

イスラエルの新年には、家族みんなで特別な食べ物を食べたり、歌を歌ったり、お祈りをしたりします。例えば「年の頭」にちなんで魚の

頭を食べたり、ヘブライ語で言う「甘い」年、つまり良い年を願って、砂糖をかけたザクロや、はちみつをかけたリンゴなどの甘いものを食べたりします。皆さんも、「甘い年」を願って、リンゴにはちみつをかけて食べてみてください!

なお、新年祭の1週間後にはユダヤ教における最大の休日があります。この日24時間、大人は一切の飲食を禁じられ、電気、車なども使われません。救急車を除いて全国で車が全く移動しないので「自転車の休日」と呼ばれます。子どもが安全にどこまでも自転車で行けるからです。大人はとても苦勞する日ですが、子どもにはとても楽しみな休日です。

おしらせ

台風15号などの大雨に伴い  
市で初めての避難勧告を発令

本州付近に停滞した秋雨前線と台風15号の接近に伴い、敦賀市では9月19日から22日にかけて大雨となりました。

9月21日の午前中には井の口川が増水し、あふれる恐れが高まったため、9時45分に敦賀市災害対策本部を設置し、10時に筋生野と萩野町のあわせて1,001世帯、2,633人に避難勧告を出して、粟野小学校と粟野中学校への避難を呼びかけました。

また、井の口川に隣接する粟野保育園の園児と職員は、敦賀消防署の署員が誘導し、マイクロバス2台で粟野小学校へ避難しました。

避難所となった粟野小学校・粟野中学校の体育館では、市職員と各学校の教職員が、避難した市民に毛布・食糧・水などを配布しました。

午後には降雨が弱まり、河川の水位も低下したため、避難勧告発令から6時間後の16時に避難勧告を解除し、避難した市民は帰宅しました。

なお、今回避難所へ避難した方は一般市民203人、粟野保育園児52人・職員18人の合計273人となりました。



増水した井の口川 (9月21日10時ごろ)



避難所になった粟野中学校の体育館

災害対策本部を設置

教育フォーラム2011敦賀  
～学校教育と家庭教育の連携～



とき 11月3日(木) 13時30分～  
(開場12時45分～)  
ところ プラザ萬象

未来を担う敦賀っ子一人一人が、かけがえのない“地域の宝”  
学校・家庭・そして地域が手を携えて、敦賀の子ども達の教育について一緒に考えていきましょう。  
敦賀市教育委員会では、敦賀っ子の『夢』を育むために「敦賀スタンダード」の構築に取り組んでいます。

問合せ 学校教育課 22-8162

- ～オープニング～  
【木管楽器アンサンブル】(市内中学生)
- 第1部 基調提案  
学校教育と家庭教育の連携  
～「敦賀スタンダード」の充実に向けて～  
敦賀市教育長 下野 弘喜
- 第2部 シンポジウム  
「敦賀っ子の“夢”を育む市民の力」  
～学校・家庭・地域が手を携えて!～  
【ファシリテーター】  
宮城教育大学教授 相澤 秀夫  
【シンポジスト】  
奈良文化女子短期大学教授 善野 八千子  
福井テレビアナウンサー 福田 布貴子  
ベネッセコーポレーション主任研究員 田中 勇作  
市立博物館館長 川村 俊彦  
※意見交換・会場質疑・総括
- ～エンディング～  
【合唱】 少年少女合唱団マーレ (敬称略)

敦賀駅前広場のデザイン  
計画説明会を開催

9月30日にきらめきみなと館小ホールで、敦賀駅前広場デザイン計画に関する説明会が行われ、市民が集まりました。

市では、現在まちの玄関口であるJR敦賀駅のバリアフリーおよび交流施設建設事業に引き続き、駅前広場の整備を計画しており、この日は東京大学大学院准教授の千葉学氏が、計画内容をスクリーンを使って説明。

交通拠点としての機能性を実現しつつ歩行者の快適性を最大限に確保できるよう、イベントなどを行う『広場ゾーン』、バスやタクシーを安全に運行するための『公共交通ゾーン』、自家用車や歩行者のための『市民交通ゾーン』の3つに分ける計画や、雨や雪でも快適に過ごすためにキャノピーをとりつける計画、また案内板やサインなどを見やすく駅前風景と調和したものにする計画などを紹介しました。



千葉氏による駅前広場デザインの解説



駅前広場デザイン案 (夜景イメージ)

あなたが写っていたらご連絡ください。  
写真を差し上げます。  
秘書広報課 ☎22-8112

険しい山道を登る参加者



ステージで堂々と歌と踊りを披露



多くの人を訪れカメラや携帯で撮影



岸壁ギリギリを泳ぐジンベエザメ



周遊するジンベエザメ

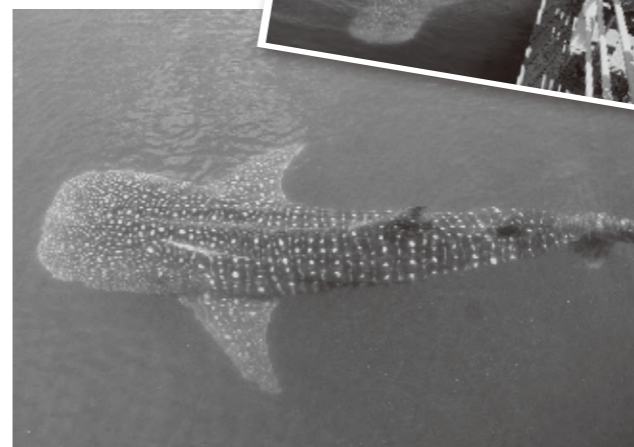

## 赤坂山の頂上目指し

9月25日 赤坂山市民登山

多くの人に登山を楽しんでもらおうと「赤坂山市民登山」が行われ、25人の市民が参加しました。赤坂山で市民登山が行われるのは初めてで、市民にはあまり知られていないが、人気のある山を皆さんに体験してもらいたいという理由で選ばれました。参加者たちは9時から登山を開始し、途中で休憩を挟みながら約2時間半の登山を楽しみました。参加者は、「こうやってたくさんの人と登山ができるのは楽しい」と額に汗をかきながら、登山を楽しんでいました。



## 敦賀っ子 歌い 舞う

9月25日 第4回こどもミュージカル

敦賀市出身のジャズダンサー三代真史氏の指導のもと、小中学生がミュージカルに挑戦する「第4回敦賀こどもミュージカル」が市民文化センターで行われました。今年は「アンダーワールド～地底の国の冒険～」という演目で、出演した敦賀っ子は小学校3年生から高校2年生までの56人。4カ月の間練習を重ねたダンスと歌を披露しました。来場者は「とてもよかった。子どもたちがやっているものとは思えないほど、よい出来だった」と感動していました。



## ジンベエザメがやってきた!

9月8日 ジンベエザメを発見

金ヶ崎緑地で散歩中の市民がジンベエザメを発見しました。ジンベエザメが湾内で見られるのは珍しく、多くの人がかけて、携帯やカメラ片手に写真を撮る姿が見られました。訪れた人は、「水族館でしか見たことがなかったから、野生のジンベエザメを見ることができてすごくうれしい。見ることができて幸運だ」と喜んでいました。市観光協会ではジンベエザメの愛称を募集し応募の中で一番多かった「ツルベイ」に決定。残念ながら2日程で姿を消したため、「ツルベイ」を土日に見ることはできませんでしたが、敦賀に明るい話題を運んでくれました。

高木氏の指導のもと作品作りに励む参加者たち



完成した作品

懸命に稲を刈る子どもたち



## 小さな和紙が野菜に変身

10月1日 高木栄子講座

相生町の博物館通りにある紙わらべ資料館で「高木栄子講座」が行われました。この日は、10人の参加者が和紙を使ったミニチュア作りに挑戦。高木氏に手ほどきを受けながら、ネギやじゃがいも、さつまいもの小さな野菜を作りました。参加者は、小さな和紙を加工するのに手間取る場面も見られましたが、1つ出来上がるたびに作品を見せ合うなど、とても楽しそうに作品作りに没頭していました。



## 植えた稲を自分たちで収穫

9月26日 田んぼの学校

市内各地で「田んぼの学校」が行われ、自分たちで5月に植えた稲を刈り取りました。五幡区では26日に敦賀西・中央・敦賀北小学校の子どもたちが、五幡地区農業生産組合組合長の川久保幸雄氏の指導のもと、かまを片手に稲刈りを開始。初めはなかなか刈り取れず苦労する場面もありましたが、慣れてくると、友達と刈るスピードや範囲を競いながら楽しそうに稲刈りを行っていました。

獅子の頭を高く上げる「高山の舞」



均一になるよう慎重に種をまく参加者



## 獅子高く舞う

9月18日 赤崎獅子舞

赤崎の八幡神社で県の無形民俗文化財に指定されている「赤崎獅子舞」が行われました。獅子舞は、神殿前で始まる「鈴の舞」や獅子がかにを探すユニークな「蟹拾いの舞」、演じ手2人が肩車をして獅子の頭が高くなる大迫力の「高山の舞」など7つの演目から構成。残暑の中、1時間半に及ぶ獅子舞が奉納され、訪れた多くの観客は勇壮な獅子の姿に見入っていました。



## 伝統野菜を自宅で栽培

9月11日 古田苺かぶらの種まき

伝統野菜の「古田苺かぶらの種まき」が同区の町内公民館で行われました。この種まきは、古田川区自治会が市の地域じまんづくり事業の認定を受けて実施したもので、この日は区民約30人が参加。館内で古田苺かぶらの歴史や栽培方法の説明を受け、外に用意されたプランターに種をまきました。同区で11月に開催される文化祭では、今回育てた古田苺かぶらの品評会も行われる予定です。

# 催し

おしらせ

## 第56回菊花大会& ガーデニングフェア

敦賀の秋の恒例行事を今年も開催します。西福寺の紅葉と敦賀で育った菊が会場を秋色に染めます。

とき 10月30日(日)～11月3日(木)

9時～16時  
西福寺境内



内容 ○菊花大会  
3本立・7本立・福助・けんがいなど、敦賀菊友会の方々が心を込めて育てた約150作品を展示

### ○ガーデニングフェア

ガーデニング用の花々やガーデニンググッズの展示・販売

問合せ (社)敦賀観光協会

☎22・8167

### 原区主催「コスモスまつり」

満開のコスモス畑の中で秋の訪れを感じてみませんか。



とき 11月3日(木)9時～15時  
ところ 西福寺前の田園

## 琉神 2011チカラ 敦賀公演

とき 11月12日(土)14時～  
(開場 13時30分)

ところ 市民文化センター

### 内容

琉球伝統芸能「エイサー」を伝承し、世界で賞賛された琉球芸能歌舞集団「琉神」の躍動する舞台

### 入場料(全席自由)

▼大人 2,000円

▼高校生以下 1,000円

(当日券は500円追加)

▼親子券(前売りのみ)  
大人同伴の場合、高校生以下の子ども1人 500円  
プレイガイド

お問い合わせ  
ほーとあい敦賀市文芸協会  
ポーター・トン、田代時計修理工房

ほーとあい敦賀市民文化センター2F  
(敦賀市民文化センター2F)

☎20・1311

FAX 20・1319

✉ryu-info@port-ainet

### 内容

▼コスモスの摘み取り  
▼新米おにぎりと汁物の販売  
▼直営販売所「おお原の里」で地元産新米や農産物、竹細工、流木アートなどを販売  
▼沖繩太鼓「エイサー」演舞  
▼フラワーアレンジメント教室など  
問合せ 農務課

☎22・8130

## 農産物直売所オープン1周年記念イベント

オープン1周年を迎える農産物直売所でイベントを開催します。市民の皆さんのお越しをお待ちしています！

とき 11月12日(土)、13日(日)

9時～18時

ところ 市農産物直売所

「ふるさと夢市場」  
(砂流ふるさと夢街道沿い)

### 内容

▼餅まき(無料・時間指定)  
▼手打ちそばの販売  
▼ポップコーンの販売  
▼若狭牛の販売  
▼敦賀の伝統野菜の販売  
▼餅まきの時間については当日店頭にてお知らせします。

# くらし

## 市営住宅入居者募集

### ●●募集戸数●●

| 団地名 | 一般 | 特公賃 | 身単 | 今回、単身用の募集はありません |
|-----|----|-----|----|-----------------|
| 清水  | 4  | —   |    |                 |
| 新津内 | 3  | —   |    |                 |
| 東洋  | 1  | —   |    |                 |
| 三楽園 | 6  | —   |    |                 |
| 和久野 | 1  | 2   |    |                 |
| 桜ヶ丘 | 2  | —   |    |                 |
| 合計  | 17 | 2   |    |                 |

### 入居資格

- 市内に住所があること
- 申込者および同居しようとする親族が暴力団員ではないこと
- 現に同居し、または同居する親族があること
- 【一般用住宅】  
世帯収入が一定基準以下であること
- その他の条件を満たすこと

### 【特定公共賃貸住宅】

- 一般用市営住宅の世帯収入の基準を超えていること
- その他の条件を満たすこと

※中堅所得者向けの住宅であるため、家賃は一般用市営住宅より高く設定しています。市

### 問合せ 市農産物直売所

「ふるさと夢市場」

☎21・1571

## クルーズ客船「飛鳥II」船内見学会& クルーズセミナー

とき 11月20日(日)

13時30分～15時30分

ところ 鞠山南岸壁

参加費 無料

定員 90人

### 応募要領

往復はがきに、**応募者全員**の住所、氏名(ふりがな)、性別、年齢、電話番号を記入して郵送※はがき1枚で3人まで応募可。

### 応募先

〒914・8501

敦賀市中央町2-1-1

敦賀市国際交流貿易課

「飛鳥II船内見学会&クルーズセミナー」係

### 応募締切

11月4日(金)必着

※応募者多数の場合は抽選。  
当選者発表

往復はがきの返信にて連絡

(返信は11月11日頃の予定)

営住宅に住んでいて、世帯収入基準を満たす方もお申し込みできます。

### 申込み

所定の申込用紙は10月24日(月)から住宅政策課で配付します。10月31日(月)～11月7日(月)にお申し込みください。

●平成22年分の収入がわかるもの(源泉徴収票など)を持参してください。

●平成22年1月から申込日までに勤務先を変更された方、または結婚予定などの事情のある方は必ず申し出てください。

●平成23年1月2日以降に転入された方は、申込みをされるまでに前住所地での所得(課税)証明書を用意してください。

●書類準備に時間がかかる場合がありますので、早めにお問い合わせください。

抽選日 11月下旬(予定)

入居開始日 12月上旬(予定)

問合せ 住宅政策課

☎22・8140

※車いすの方、足の不自由な方は介添え人、未成年者は保護者の同伴をお願いします。

※乗船の際に、身分証明書の提示が必要です。

問合せ 国際交流貿易課

☎22・8129

### ●往復はがき記入例●

※はがき1枚で3人まで応募できます。

|          |    |                       |        |
|----------|----|-----------------------|--------|
| 郵便往復はがき  | 返信 | 代表者の住所                | 代表者の氏名 |
| 914-8501 | 往信 | 敦賀市中央町2丁目1-1          |        |
|          |    | 国際交流貿易課               |        |
|          |    | 「飛鳥II船内見学会&クルーズセミナー」係 |        |
|          |    | (空欄で投函)               |        |

応募者全員(3人まで)の  
①住所  
②氏名  
③性別  
④年齢  
⑤電話番号  
全員の①～⑤の記入が無い場合は無効となります

## 年末調整説明会を開催します

とき 11月18日(金)

▼午前の部 10時～12時

対象 法人・官公庁の方

▼午後の部 14時～16時

対象 個人事業主の方

ところ プラザ萬象

※事前にお届けした資料をお持ちください。

※お届けした用紙は一律に一定枚数を封入してあります。足りない分はコピーするか、説明会会場・税務署窓口・市役所税務課窓口で受け取ってください。

※当日時間帯の合わない方は、都合の良い時間帯をご利用ください。

問合せ 敦賀税務署

☎22・1010





すくすく健康相談

とき 11月8日(火)・22日(火)  
9時～12時、13時～16時

※食育講座は  
11月8日(火) 10時～11時のみとなり  
なります。(風邪をひいたとき  
の食事のポイント・栄養相談)  
ところ 子育て総合支援センター  
※相談を希望される方は、母子  
健康手帳を持参してください。  
問合せ 子育て総合支援センター  
☎22・0147

絵本読み聞かせ

手遊びやふれあい  
遊びを交えながら、  
絵本の読み語りを親  
子で楽しめます。  
とき 11月18日(金)  
▼0・1歳児の親子 10時30分～  
▼2・3歳児の親子 11時～  
ところ 子育て総合支援センター  
問合せ 子育て総合支援センター  
☎22・0147



プレママあつまれ

お腹の中に赤ちゃんがやって  
きたときから、子育ては始まっ  
ています。楽しみなこと、戸惑  
うこと、不安なことを広場のみ  
んなでおしゃべりしましょう。  
とき・内容  
【もくもくさんと  
手作りおもちゃを作ろう】  
11月10日(木) 13時30分～14時30分  
ひろばのママ達と一緒に、赤  
ちゃんと遊べる簡単な手作り  
おもちゃを作りましょう!  
【助産師さんと話そう。】  
産後の心と体  
11月17日(木) 13時30分～14時30分  
初産のママも、経産婦のママ  
も、デリケートな心と体の変  
化について学びましょう!  
ところ およこきらりんひろば  
※申込みが必要です。  
問合せ・申込先  
NPO法人子育てサポートセ  
ンターきらきらくらぶ  
およこきらりんひろば  
☎24・7517

子育て情報

保育園

お子さんと楽しく遊んだり、子育てについて一緒に話  
をしてみませんか。各園では季節に合わせた内容を用意  
して、皆さんのお越しをお待ちしています。一緒に子育て  
を楽しみましょう。

| とき                     | ところ    | 内容                                     | 定員           |
|------------------------|--------|--|--------------|
| 11/2(水)<br>10:00～11:15 | 和久野保育園 | ・おやつ作り(里芋だんご)<br>・「幼児期のおやつについ<br>て」のお話 | 10組<br>(2歳児) |
| 11/17(木)<br>10:00～     | 沓見保育園  | ・簡単なおやつ作り                              | 15組          |

| とき                     | ところ    | 内容  | 定員  |
|------------------------|--------|---|-----|
| 11/5(土)<br>10:00～11:00 | 黒河保育園  | ・園児と一緒に園庭で遊ぼ<br>う!<br>※雨天時簡単な製作あそび<br>持 帽子、タオル、水筒   | 10組 |
| 11/7(月)<br>10:00～11:00 | つるが保育園 | ・園児と一緒におさんぽへ<br>行こう<br>※雨天時うんどうかいごっこ<br>持 水筒、帽子、タオル | 10組 |

| とき                      | ところ                | 内容   | 定員  |
|-------------------------|--------------------|--|-----|
| 11/2(水)<br>10:00～       | 松乃栄保育園<br>☎23-0320 | ・手遊び<br>・年長児と一緒に遊ぶ                             | 10組 |
| 11/10(木)<br>10:00～11:30 | 松原保育園<br>☎22-0854  | ・園児と一緒に焼き芋<br>園庭で遊ぼう<br>秋の味覚焼き芋と一緒に<br>楽しみませんか | 10組 |
| 11/15(火)<br>10:00～11:00 | 金山保育園<br>☎22-2191  | ・ふれあいあそび<br>・つくってあそぼう<br>絵本                    | 10組 |

パパと遊ぼう 子育て応援プログラム

毎週土曜日午前中に「パパと遊ぼう」を行って  
います。お父さんの子育てを応援するため、たく  
さんのプログラムを用意しました。お父さん、お  
母さんと一緒に好きな遊びやふれあい遊びなどを  
楽しみましょう。

ところ 子育て総合支援センター  
対象 未就園児の親子

| とき                          | 募集人員   | 内容・講師など  |
|-----------------------------|--|--|
| 10/29<br>(土)<br>10時～<br>12時 | 体育遊び<br>30組×3<br>カードづくり<br>30組×2<br>【申込み】<br>10月14日(金)<br>～10月28日(金) | パパ・ママと一緒に<br>体育遊びやカードづくり<br>もりもり先生こと<br>たむらまこと<br>田村 成 氏<br>イラストレーター<br>ひらた ひさこ 氏<br>※カード代200円実費負担 |
| 11/12<br>(土)<br>10時～<br>11時 | 20組<br>【申込み】<br>10月28日(金)<br>～11月11日(金)                              | パパも作ってみよう<br>旬の素材を使って<br>簡単なおやつ作り<br>主任管理栄養士 ひだきよこ<br>比田 清子 氏                                      |
| 11/26<br>(土)<br>10時～<br>11時 | 25組<br>【申込み】<br>11月11日(金)<br>～11月25日(金)                              | パパも学ぼう<br>虫歯予防パパと一緒に<br>歯ブラシシュッシュ<br>しみずとしひろ<br>清水 俊博 氏  |
| 12月上旬                       | 未定   | パパと作ろう<br>あま～いケーキ  |
| 2月上旬                        | 未定   | パパと作ろう<br>うごくかなあ?木のおもちゃ  |

※応募者多数の場合は抽選となります。  
問合せ  
子育て総合支援センター ☎22-0147

市民活動

パソコンプチ講習

【土曜日開催!はじめての  
パソコンとインターネット】  
初めてパソコンに触れる方向け  
の講習です。マウス操作から文字  
入力の基本、インターネット体験  
までを学びます。  
とき 11月19日(土)・26日(土)  
9時～12時  
定員 3～10人  
受講料 6,000円  
(テキスト代込み)

インターネット活用

【オリジナル年賀状を作ろう】  
インターネットやワープロソ  
フトの操作の基礎を学びなが  
ら、自分だけの年賀状づくりに  
チャレンジしてみませんか。  
とき  
【Aコース】 11月17日(木) 9時～12時  
【Bコース】 11月21日(月) 9時～12時  
定員 3～5人  
受講料 3,000円  
(テキスト代、実費負担込み)

◎各講座とも  
ところ 男女共同参画センター  
持ち物 筆記用具

講座・教室

敦賀市民歴史講座

【江】敦賀歴史浪漫事業協賛  
特別講演「戦国の世に生きた女たち」  
―「江」と同世代の女性を通して―  
とき 11月26日(土) 14時～16時  
ところ プラザ万象  
講師 京都橋大学名誉教授  
たばた 泰子 氏  
定員 200人  
問合せ 気比史学会(西ノ上)  
☎23・7577

第2次つるが男女共同参画  
プラン啓発事業

「わたしが変わりあなたが  
変わり地域力を高めよう」  
住み慣れた地域、男女共同参  
画の実践でもっと住みやすくし  
ましょう。  
とき 11月12日(土) 13時～16時  
ところ 男女共同参画センター  
内容 男女共同参画ネット  
▼標語入賞者表彰  
▼寸劇とパネルディスカッション  
参加費 無料  
問合せ つるが男女共同参画ネット  
ワーク事務局(男女共同参画  
センター内市民協働課)

☎23・5411

納税と納付

●市県民税 (第3期)  
●国民健康保険税 (第4期)  
●介護保険料 (第4期)  
●後期高齢者医療保険料 (第4期)  
納期限 10/31(月)



# 健康・福祉

## 補聴器・車いす等の相談

とき 11月22日(火)  
受付 13時～14時  
ところ あいあいプラザ  
内容 補聴器・車いす交付判定等の相談を受け付けます。  
持ち物 印鑑・保険証(身体障害者手帳および現在使用している補聴器があればお持ちください)  
※車いす判定希望の方は、11月16日(水)までに地域福祉課へお申し込みください。  
※車いすについては介護保険認定の対象となる方は、福祉用具貸与が優先となります。  
問合せ 地域福祉課障害福祉係  
☎22・8176

## 人間の相談口

「不安で眠れない」「人とうまく付き合えない」「仕事や学校に行きたくない」など、こころの悩みを抱えている方は、お気軽にご相談ください。臨床心理士が相談に応じます。

# スポーツ

## 簡単アクア教室



初心者向けの水の特性を利用したアクアエクササイズです。  
とき 11月5日～12月17日  
毎週土曜日(全5回)  
10時～11時30分

※11月12日、12月3日は休み。  
ところ 総合運動公園プール  
対象 18歳以上の方40人  
参加費 500円(保険料含む)  
※プール入場料(300円)が別途必要です。  
申込み 10月21日(金)9時～  
スポーツ振興課窓口で受付(先着順)  
問合せ スポーツ振興課  
☎22・8155

## お手軽ショートテニス教室

### 秋コース

軽いラケット、小さなコート、スポンジボールで、楽しく汗を流してみませんか。  
とき 11月8日～11月22日  
毎週火曜日(全3回)  
19時～20時45分

# おしらせ

とき 11月2日(水)  
9時30分～16時30分  
※完全予約制です。希望の方は事前にお申し込みください。  
問合せ・申込み 健康管理センター  
☎25・5311

## 自殺予防対策講演会

STOP!自殺  
東尋坊の命の灯台「茂さん」からのメッセージ  
とき 11月23日(水)  
13時30分～15時30分  
(13時開場)  
ところ あいあいプラザ  
講師 NPO法人「心に響く文集・編集局」代表 茂幸雄氏

参加費 無料  
定員 200人  
申込み 10月21日(金)  
※参加希望の方は健康管理センターまでお申し込みください。  
※定員になり次第、申込みを締め切ります。  
問合せ・申込み先 健康管理センター  
☎25・5311

対象 18歳以上の方30人  
ところ 市立体育館  
参加料 500円  
申込み 10月25日(火)9時～  
スポーツ振興課窓口で受付(先着順)  
問合せ スポーツ振興課  
☎22・8155

## ステップDE 健康アップ体操教室

ステップ台を使ったエクササイズで日常生活に必要な身体づくりを行います。  
とき 11月10日～12月15日  
毎週木曜日(全5回)  
10時～11時30分  
※11月24日は休み。  
ところ 総合運動公園体育館  
対象 18歳以上の方35人  
参加費 1,500円  
(保険料、施設使用料含む)  
申込み 10月27日(木)9時～  
スポーツ振興課窓口で受付(先着順)  
問合せ スポーツ振興課  
☎22・8155

# 敦賀市議会

# 議会報告会

を開催します

## ～もっと身近な議会へ～

敦賀市議会では、市民の皆さんに日ごろの議会の活動状況を知ってもらうために、昨年に引き続き、今年も右記の日程で議会報告会を開催します。  
今年は、昨年と異なり9月定例会の審議結果報告の後、テーマを設定し市民の皆さんから広くご意見をお受けします。  
また、意見交換などで市民の皆さんからいただいたご意見については、今後の議会活動を行う上での参考とさせていただきます。  
身近でわかりやすい報告会となるよう準備を進めていますので、多くの皆さんのご参加をお待ちしています。

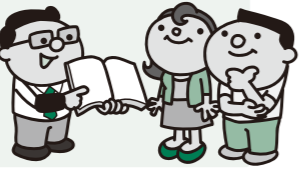

とき 11月11日(金)  
19時～

ところ プラザ萬象

内容

議会活動報告  
▶9月定例会の報告  
▶質疑応答

意見交換  
▶テーマ1  
『4年制公立大学の設立について』  
▶テーマ2  
『敦賀駅周辺整備について』

問合せ 議会事務局 ☎22-8157

## 11月9日は119番の日



通報は「あわてず」「ゆっくり」「正確」に!

### 正しい119番のかけ方

- ①何が起こったか (火事、救急・救助、その他の災害)
  - ②発生場所 (町名、番地、家の名前など)
  - ③近くの目標 (建物、公園など)
  - ④災害の状況
- 【火事の場合】  
何が燃えているか、逃げ遅れた人がいるかなど
- 【救急・救助の場合】  
事故の種別 (急病、交通事故、一般的な負傷など)  
負傷者の状況 (意識状態や呼吸、出血の有無など)
- ⑤通報者本人の名前
  - ⑥携帯電話による通報の場合、通報後しばらく電源を切らないでください。(消防から問合せをすることがあります)

問合せ 敦賀美方消防組合 消防本部防災指令課 ☎20-0119

## 犬・猫の飼い主の皆さんへ

～みんなが快適に暮らせるようフンの後始末を忘れないで!～

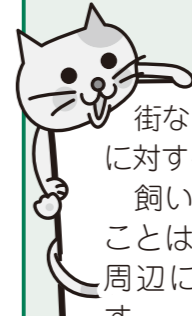

街なかに放置されている犬や猫のフンに対する苦情が大変多くなっています。飼い犬のフンを放置して散歩させることは、マナーを守っている飼い主や周辺に住んでいる人の迷惑になります。



犬を散歩させるときは、必ずポリ袋やフンバサミ等の回収用具を持ち、フンを持ち帰りましょう。  
飼い猫には、屋内にネコ用トイレを備え付け、しっかりとしつけをしましょう。

問合せ 環境課 ☎22-8121

狩猟期間の拡大について

福井県では、鳥獣害対策を強化するため、シカとイノシシの狩猟期間を拡大します。狩猟者の皆さんは、法令やマナーを遵守し、狩猟事故防止に十分注意しましょう。

市民の皆さんは、より一層の安全確保のため、狩猟期間中に山などに入る場合、目立つ服装で狩猟者に注意を促すようご協力をお願いします。また、わななどの仕掛けを見つけても絶対に近づかないでください。

狩猟期間 11月1日～3月15日
※11月1日～11月14日および2月16日～3月15日はわな猟に限る。

問合せ 県安全環境部自然環境課
県農林水産部農林水産振興課
0776・21・1111 (代表)

クマにご注意!

実りの秋、クマは冬眠までの間、山ぎわまでエサを求めて活発に活動します。クマから身を守るため、次のことに心がけ、十分注意しましょう。



- ラジオや鈴などでクマに自分の存在を知らせましょう。
● カキ、クリ、クルミなどの実がなっているところへは行かないようにしましょう。
● 早朝や夕方の方の外出には注意しましょう。
● 地域では、見通し(山ぎわなど)のよい環境づくりや生ごみの管理をしましょう。
※民家近くでクマを目撃した場合は、農務課または警察署へご連絡ください。

保護者向け就職セミナー

福井県では、県外の大学に進学した学生のUターン就職を進めるため、保護者向けの就職セミナーを開催します。



新着図書案内

- 思い出の写真永久保存完全マニュアル
○巫子さん作法入門
○古代国家はいつ成立したか
○清貧と復興
○太陽と地球のふしぎな関係
○高速道路なぜ料金を払うのか
○観光文化と地元学
○王貞治の甲子園
○最新!平成ことば事情
○東尋坊マジック
○ホームズおもしろ事典
○ノアの羅針盤
○できるまで大図鑑
○カンコさんのとくいわざ
○まんまるいけのおつきみ

一般書 406冊
児童書 94冊
新着図書案内一覧表は図書館にあります。ホームページでもご覧になれます。

11月の休館日
◆ 毎週月曜日
◆ 17日(第3木曜日・資料整理日)
◆ 20日(第3日曜日)
開館時間 火～金曜日 10:00～19:00
土・日曜日 10:00～18:00

11月の行事案内

- 4日(金) 10:15～ みんなで作ろう 大人の朗読会
5日(土) 14:00～ アニメ世界昔ばなし
12日(土) 14:00～ おはなしポンポン
18日(金) 16:00～ ママのおひざ (ところ:栗野公民館)
19日(土) 14:00～ アニメシアター
23日(水) 10:30～ おはなしわたげ
26日(土) 14:00～ おはなしポケット

9月 予約ベスト (一般書)

Table with 3 columns: 順位, 書名, 著者名. Rows include 'やなりいなり', '我が家の問題', '下町ロケット'.

市立図書館 豆情報

図書館で借りた本を栗野公民館で返すことも、栗野公民館で借りた本を図書館で返すこともできます。また、予約した本の受け取りも図書館、栗野公民館のどちらでも選べます。なお、栗野公民館の利用時間は9時～17時です。

とき 11月5日(土) 13時～15時30分
ところ ニューサンピア敦賀
内容 就職活動に関する講演会や合同企業説明会の体験など
参加費 無料
対象 大学生等の保護者
問合せ 県観光営業部ふるさと営業課
0776・20・0286

古い電話帳を回収します

NTTでは、地球環境・地球資源保護の立場から、古い電話帳の回収を推進しています。資源のリサイクル運動にご協力をお願いします。
回収期間 11月1日(火)～11月30日(水)
回収方法 配達員が新しい電話帳をお届けに伺った時に不要となった電話帳をお渡し下さい。お渡しできなかった場合は「タウンページセンタ」までご連絡下さい。改めて回収に伺います。

問合せ タウンページセンタ
0120・506・309

敦賀市シルバー人材センター 臨時入会説明会

とき・ところ
10月21日(金) 14時～16時 中郷公民館
10月27日(木) 10時～12時 西公民館
対象 市内在住の60歳以上の方で、健康で働く意欲のある方ならどなたでも参加可能
※申込みは不要。
問合せ 敦賀市シルバー人材センター
024・1250

ふくい看護職就職相談会

とき 10月22日(土) 13時～16時
(受付は15時30分まで)
ところ 福井県看護協会会館
(福井市北四ツ居町601)

対象 看護の資格をお持ちの方
※参加無料、申込み不要です。
※求人担当者から個別に説明を受け、相談をすることができます。
問合せ 福井県看護協会
福井県ナースセンター
0776・52・1857

敦賀警察署からのお知らせ

「薬物乱用」「売買」「運び屋」にNO!



○薬物乱用 覚せい剤・大麻・麻薬などの違法薬物は、一度手を出すと依存性が強く自分の意思では止められなくなり、薬物乱用の誘いには、勇気を持って「ダメ・セッター!」と断りましょう。
○売買 インターネット上には、違法薬物の売買に関する情報がはびこっています。安易な気持ちで、違法薬物の売買に関わらないようにしましょう。

○運び屋 薬物犯罪組織は、知人・元同僚・学生時代の先輩、後輩などあらゆる人間関係を利用して勧誘して来ます。薬物に関する誘いには乗らず、不用意に他人から荷物を預からないようにしましょう。

問合せ 敦賀警察署
025・0110

受けて守ろう!  
あなたの健康

# 健診・がん検診

事前に申込みが  
必要です 問合せ・申込先  
健康管理センター ☎25-5311

| 11月<br>実施日 | 健診名<br>会場 | 健診          |    |           | 検診                    |           |             |          |     |   |
|------------|-----------|-------------|----|-----------|-----------------------|-----------|-------------|----------|-----|---|
|            |           | フレッシュ       | 特定 | 後期<br>高齢者 | 歯ッピー                  | 胃がん       | 肺がん<br>結核   | 子宮<br>がん | 乳がん | 大腸<br>がん  |
| 2 水        | 東浦公民館     | 9:00~9:30   |    |           | 9:00~9:30             |           |             |          |     | 平成24年<br>2/29まで   |
|            | 大比田集会場    | 13:00~13:30 |    |           | 13:00~13:30           |           |             |          |     |   |
| 4 金        | 粟野公民館     |             |    |           |                       | 8:00~9:30 | 13:00~14:00 |          |     | ●健康管理<br>センター、各<br>会場で容器<br>を配布・回収<br>します。配<br>布時に受診<br>券と料金が<br>必要となり<br>ます。 |
| 9 水        | 粟野公民館     | 13:00~14:30 |    |           | 【実施時間】<br>13:10~14:30 |           | 13:00~14:00 |          |     |   |
| 15 火       | プラザ萬象     | 9:00~10:30  |    |           | 9:00~10:30            |           |             |          |     |   |
| 21 月       | 赤崎区民センター  | 9:00~9:30   |    |           | 9:00~9:30             |           |             |          |     |   |
|            | 健康管理センター  | 13:00~14:30 |    |           | 13:00~14:30           |           |             |          |     |   |
| 29 火       | 健康管理センター  |             |    |           |                       | 8:00~9:30 | 13:00~14:00 |          |     |   |

●70歳以上の方は、がん検診は無料です。  
●非課税世帯の方は、すべての健診、がん検診が無料になります。(事前に申請が必要)

※特定健診を実施する会場で、前立腺がん検診、肝炎ウイルス検診も実施します。前立腺がん検診⇒対象：50歳以上男性、料金：500円 肝炎ウイルス検診⇒対象：40歳以上でこれまで肝炎検査を受けたことがない方、料金：700円  
※特定健診、後期高齢者健診は受診券と健康保険証、フレッシュ健診は健康保険証が必要になります。  
※がん検診は、受診券が必要になります。  
※健診(特定健診、後期高齢者健診)、がん検診は、指定医療機関での個別受診もできます。詳しくは、対象者に送付された案内通知をご覧ください。料金は、集団健診・がん検診と同じです。

# 幼稚園新入園児受付について

各幼稚園に備え付けの「申し込み用紙」(10月20日(木)から配布)に必要な事項を記入し、お申し込みください。  
敦賀北幼稚園・松陵幼稚園については、市内に住み、住民登録をしている小学校入学前1年の幼児が対象です。ただし、募集人員に達しないときは入学前2年の幼児までとなります。

| 受付日時                                 | ところ             | 所在地  | 電話番号    | 対象                | 人員                 |
|--------------------------------------|-----------------|------|---------|-------------------|--------------------|
| 11月1日(火)~<br>11月10日(木)<br>8:30~17:30 | 敦賀北幼稚園          | 曙町   | 22-5875 | 4・5歳児             | 約40人               |
|                                      | 松陵幼稚園           | 櫛川2  | 25-8240 | 4・5歳児             | 約80人               |
| 11月1日(火)~<br>11月10日(木)<br>8:00~17:00 | 早翠幼稚園<br>(私立)   | 本町1  | 21-1000 | 3歳児<br>4歳児        | 30人<br>若干名         |
|                                      | 第二早翠幼稚園<br>(私立) | 市野々1 | 21-0002 | 3歳児<br>4歳児        | 80人<br>若干名         |
| 11月1日(火)~<br>11月8日(火)<br>8:30~17:00  | 敦賀教会幼稚園<br>(私立) | 本町2  | 25-0452 | 3歳児<br>4歳児<br>5歳児 | 35人<br>募集なし<br>若干名 |

**市立幼稚園一日入園**  
幼稚園の生活や遊びの様子を見たり体験したりして、入園予定の子どもの心の準備をしませんか。  
とき 11月1日(火)・2日(水)  
9時30分~11時30分  
※敦賀北幼稚園は11月2日(水)のみ実施。  
ところ 敦賀北幼稚園・松陵幼稚園  
対象 4・5歳で、初めて幼稚園生活を体験する幼児を優先  
▶敦賀北幼稚園先着20組  
▶松陵幼稚園各日先着25組  
申込み 10月24日(月)~31日(月)に希望する幼稚園へお申し込みください。  
問合せ 敦賀北幼稚園 ☎22-5875 松陵幼稚園 ☎25-8240

(受付は土・日・祝日を除きます)

## 敬弔塔

謹んでお悔やみ申し上げます。  
9月1日~9月29日(敬称略)

- |                 |                |
|-----------------|----------------|
| 曙 町 山本 まき (63)  | 公文名 小森 継夫 (76) |
| 櫛川2 小西 正枝 (67)  | 舞崎2 橋本 良三 (74) |
| 疋 田 眞杉清一郎 (79)  | 櫛 林 西村 富治 (82) |
| 平和町 塗師 民男 (92)  | 松島町 辻 實 (90)   |
| 本町1 瀧波ミツコ (90)  | 角鹿町 塚本 和子 (79) |
| 小 河 森川しげ子 (82)  | 常 宮 柴田 光治 (82) |
| 新松島 須井 富造 (87)  | 泉ヶ丘 長谷川 茂 (73) |
| 山 山澤 清一 (84)    | 阿 曾 石山まさ子 (90) |
| 若葉3 坪塚みつゑ (82)  | 平和町 水野 清 (72)  |
| 常 宮 山口 愛子 (83)  | 和久野 奥野百合枝 (92) |
| 道 口 細川 隆雄 (50)  | 高 野 野崎 順子 (88) |
| 松島2 奥野 昭男 (69)  | 呉竹1 小町 幸子 (75) |
| 新和2 高田 幸一 (83)  | 櫛 川 長谷川捷之 (69) |
| 元 町 森 庄吉 (97)   | 中 岡田 静枝 (84)   |
| 公文名 遠藤 英樹 (49)  | 角鹿町 岸本 金七 (82) |
| 本町1 山口ふじ子 (93)  | 櫛 林 村田 文男 (66) |
| 金 山 山口千代子 (62)  | 道 口 橋本フサ江 (90) |
| 野 坂 末友 正二 (85)  | 杉 津 平野 久士 (81) |
| 市野々2 山中 隆次 (78) |                |

## 相談ごと

| 項目           | 月 日                             | 時 間            | 場 所  |
|--------------|---------------------------------|----------------|--|
| 消費生活         | 11月17日(木)                       | 13時30分~15時30分  | アル・プラザ敦賀(白銀)                               |
| 行 政          | 11月9日(水)                        |                |  |
| 心配ごと         | 11月2・9・16・30日(木)<br>11月20日(日)   | 10時~14時        | 福祉総合センター<br>「あいあいプラザ」<br>(東洋町・☎22-3133)    |
| 法 律          | 11月2・16日(木)<br>11月20日(日)        |                |  |
| 人 権          | 11月2・16日(木)                     |                |  |
| 年 金          |                                 |                |  |
| 介護 介護保険      | 毎日(第1・3土曜日は休み)                  | 8時30分~19時      |  |
| 結婚 婦人問題      | 11月8・15・22日(火)                  | 13時30分~15時30分  | 男女共同参画センター<br>(婦人児童福祉協議会<br>☎22-4135)      |
| 家庭教育         | 毎週火~土曜日                         | ※ 9時~16時       | 少年愛護センター<br>(東洋町・☎0120-090523)             |
| 学校教育         | 毎週月~金曜日                         | ※ 9時~16時       | ハートフル・スクール<br>(鋳物師町・☎22-7072)              |
| いじめ<br>110番  | 毎週月~金曜日                         | ※ 9時~16時       | ☎22-8151<br>☎0120-96-8104<br>(ハートフル・スクール)  |
| 育児電話         | 毎週月~金曜日                         | ※ 8時30分~15時    | ☎22-1460<br>(晴明保育園)                        |
|              | 毎週月~金曜日<br>(土曜日は午前中)            | ※ 8時30分~17時30分 | ☎21-1151、22-0147<br>(子育て総合支援センター)          |
| 女性相談<br>窓 口  | 毎週月・火・水・木・土曜日                   | ※ 9時~17時       | 男女共同参画センター<br>(三島2・☎23-5411)               |
|              | 毎週金曜日(第3は福井地方法<br>務局敦賀支局との合同相談) | ※ 9時~20時       |  |
| 若者求職<br>相談窓口 | 毎週火~金曜日                         | ※ 10時~17時      | 男女共同参画センター<br>ミニジョブカフェ敦賀<br>(三島2・☎23-5416) |

※の相談は、国民の祝日・振替休日は休みとなります。

## 休日急患診療

| 内科・小児科・歯科                       |
|---------------------------------|
| 休日急患センター(中央2 ☎25-5311)          |
| 外科系医                            |
| 10月16日 いちはし整形外科(櫛林 ☎20-1825)    |
| 10月23日 神谷医院(清水2 ☎22-4874)       |
| 10月30日 和久野医院(和久野 ☎22-3080)      |
| 11月3日 泉ヶ丘病院(泉ヶ丘 ☎22-7700)       |
| 11月6日 せきクリニック(御名 ☎21-2000)      |
| 11月13日 和久野医院(和久野 ☎22-3080)      |
| 11月20日 加藤胃腸科医院(新松島 ☎25-6888)    |
| 11月23日 いちはし整形外科(櫛林 ☎20-1825)    |
| 11月27日 国立病院機構福井病院(桜ヶ丘 ☎25-1600) |

\*いずれも診療時間は9時~12時、13時~17時です。  
受診の際は必ず健康保険証、および内服中の薬がある場合は内服薬または薬剤名を書いた紙等を持参してください。  
\*外科系医は都合により変更する場合がありますので、あらかじめ電話で確認してください。

**「健康一口メモ」放送中!**  
毎週木曜日の13時20分から、敦賀FM放送(ハーバーステーション77.9MHz)で、敦賀医師会による「健康一口メモ」を放送しています。ぜひ、お聞きください。

市民文化センター2階 ホワイエ

【日本画】

つるがぼくさいかい  
敦賀墨彩会(敦賀市文化協会)

の作品を展示

ギャラリー・ホワイエ 11月

市民ギャラリー 11月 市役所1階 市民ホール

【書道】つるがしよんかい 敦賀書人会

こばやし せつこう 小林 雪香  
ごこんく 「五言句」  
りくゆうし 「陸游詩」

# 11月



| 日   | 月   | 火  | 水  | 木  | 金   | 土   |
|---|---|--|--|--|---|---|
|  |   | <b>1</b><br>3歳児健診 ★㊟<br>受付 13:00~13:45                                     | <b>2</b><br>心配ごと相談<br>法律相談<br>人権相談<br><br>健康診査<br>がん検診<br>こころの相談日 (P16)          | <b>3</b> 文化の日<br>教育フォーラム (P9)<br>コスモスマつり (P12)<br><br>泉ヶ丘病院<br>☎22-7700              | <b>4</b><br>1日がん検診<br>みんなで作ろう大人の朗読会 (P18)   | <b>5</b><br>アニメ世界昔ばなし (P18)<br>保護者向け就職セミナー (P19)                                |
| <b>6</b><br><br>せきクリニック<br>☎21-2000   | <b>7</b>                                    | <b>8</b><br>結婚・婦人相談<br><br>1歳6か月児健診 ★㊟<br>受付 13:00~13:30<br>すくすく健康相談 (P14) | <b>9</b><br>心配ごと相談<br>行政相談<br><br>フレッシュ健診<br>子宮がん検診<br>歯ッピー検診                    | <b>10</b><br>プレママあつまれ~ (P15)   | <b>11</b><br>議会報告会 (P17)  | <b>12</b><br>農産物直売所1周年記念イベント<br>~13日 (P12)<br>琉神2011チカラ (P13)<br>おはなしポンポン (P18) |
| <b>13</b><br><br>和久野医院<br>☎22-3080  | <b>14</b>                                   | <b>15</b><br>結婚・婦人相談<br><br>総合健診<br><br>ママパパセミナー (体験コース)<br>★㊟ 13:30~15:00 | <b>16</b><br>心配ごと相談<br>法律相談<br>人権相談<br><br>3歳児健診 ★㊟<br>受付 13:00~13:45            | <b>17</b> 消費生活相談<br>2歳の歯の健康セミナー 10:30~12:00<br>★㊟<br>1歳の親子歯ッピーセミナー 13:10~14:30<br>★㊟ | <b>18</b><br>離乳食セミナー ★㊟ 13:30~15:30<br>年末調整説明会 (P13)<br>絵本読み聞かせ (P14)<br>ママのおひざ (P18) | <b>19</b><br>パソコンブチ講習 (P15)<br>アニメシアター (P18)                                    |
| <b>20</b><br>心配ごと相談<br>法律相談<br>飛鳥II船内見学会&クルーズセミナー (P12)<br>加藤胃腸科医院<br>☎25-6888    | <b>21</b><br>健康診査<br>がん検診<br>パソコンブチ講習 (P15) | <b>22</b><br>結婚・婦人相談<br>すくすく健康相談 (P14)<br>補聴器・車いす等の相談 (P16)                | <b>23</b> 勤労感謝の日<br>自殺予防対策講演会 (P16)<br>おはなしわたち (P18)<br><br>いちはし整形外科<br>☎20-1825 | <b>24</b>  | <b>25</b><br>7か月児すくすく相談<br>受付 9:30~10:00<br>★㊟ 13:15~13:45                            | <b>26</b><br>パソコンブチ講習 (P15)<br>市民歴史講座 (P15)<br>おはなしポケット (P18)                   |
| <b>27</b><br><br>国立病院機構福井病院<br>☎25-1600   | <b>28</b>                                   | <b>29</b><br>1日がん検診  | <b>30</b><br>心配ごと相談<br>1歳6か月児健診 ★㊟<br>受付 13:00~13:30                             | 休日急患診療<br><br>詳しくは<br>20ページへ   | 健康<br>★マークは会場・問合せ<br>健康管理センター<br>☎25-5311<br>㊟マークは母子健康手帳を持参                           | 相談<br>詳しくは<br>21ページへ<br><br>行事<br>詳しくは<br>( )のページへ                              |

上記カレンダーは9月30日現在のものです。今後の行事などは行政チャンネルでお知らせします。

## 今月の表紙

## はっけよい、のこった!

県の無形民俗文化財に指定されている「阿曾の相撲甚句」が利根八幡神社で行われました。まず境内にある土俵で、子どもや大人による相撲が行われ、豪快な取り組みに応援や歓声が沸き起こりました。その後、豪華な化粧まわしをつけた力士が土俵を取り囲み、相撲甚句に合わせて回りながら踊りを奉納しました。

人口 69,161人(前月比+43人) 世帯数 28,363世帯  
男 33,968人 女 35,193人 (平成23年9月29日現在)

## 編集後記

▶街角スケッチにあります、なんと敦賀にジンベエザメがやってきました! 沿岸ギリギリまでできてきて写真を撮らせてくれるなどサービス精神旺盛な「ツルベイ」。市のHPでジンベエザメ日記を作り、土日も更新しようと金ヶ崎緑地へ向かいましたが、いつの間にか姿が無い……。 「ツルベイ」には、振り回されましたが、外海で元気に泳いでくれていることを願うばかりです。(内)

▶歯の特集(P5)で取材させてもらった瀧川さん親子。まずお二人の歯の綺麗さに関心し、次にケア用品の多さに驚きました。フッ素スプレーや糸ようじなど、使ったことのないものを見るたびに、自分がいかに歯をないがしろにしてきたかを実感。ころなしか、歯磨きをする時間が延びたような気がします。近々歯医者に行って、正しい歯のケアを学んでようと思います。(純)