



# 年末年始の業務案内

各施設で異なりますので、ご利用の前にご確認ください。

施設	電話番号	26 (月)	27 (火)	28 (水)	29 (木)	30 (金)	31 (土)	1/1 (日)	2 (月)	3 (火)	4 (水)
主な施設	市役所 ☎21-1111 (代表) (休日は宿日直室)				休	休	休	休	休	休	
	敦賀斎苑 ☎22-5257		休 (友引)					休 (友引)			
	総合運動公園 ☎23-6638	休			休	休	休	休	休	休	
	市立図書館 ☎22-1868	休		休 (資料整理日)	休	休	休	休	休	休	
	市立博物館 ☎25-7033	休		休	休	休	休	休	休	休	
	みなとつるが山車会館 ☎21-5570	休		休	休	休	休	休	休	休	
	各公民館 ☎25-8318 (生涯学習センター)	休		休	休	休	休	休	休	休	
	男女共同参画センター ☎23-5411				休	休	休	休	休	休	休
	中池見人と自然のふれあいの里 ☎20-1110	休			休	休	休	休	休	休	休
	子育て総合支援センター ☎22-0147				休	休	休	休	休	休	休
こどもの国 ☎25-7879	休			休	休	休	休	休	休	休	
医療	市立敦賀病院 ☎22-3611				休	休	休	休	休	休	休
	休日急患センター (内科・小児科・歯科) ☎25-5311	休	休	休	休	休	休	休	休	休	休
ごみ	清掃センター ☎21-1153						休	休	休	休	
	衛生処理場 (クリーンピア) ☎25-1888						休	休	休	休	

【休み中】 戸籍関係の提出は当直者が受け付けます。上水道の故障は昭和浄水場 (☎22-2279) または市役所へご連絡ください。

【休み中】 犬猫などの火葬の受付も休みます。

今年度から冬期間も開園します。 ※積雪などで臨時休園となる事があります。

【休み中】 急患のみ当直医師が診察

診療時間は9:00~12:00、13:00~17:00です。外科は22ページの休日急患診療をご覧ください。

●ごみの収集 (ごみステーション)

●ごみの持ち込み (清掃センター) 年末は大変混み合いますので、早めに持ち込んでください。

8:30~16:30 8:30~16:30 8:30~16:30 8:30~15:00 8:30~15:00 休 休 休 休 8:30~16:30

●し尿のくみ取り (申込みは地区別許可業者へ)

※敦賀環境整備㈱...12/30~1/3まで休み 二州工業(有)...12/31~1/4まで休み

## くらし



### 「敦賀市暴力団排除条例」が1月1日から施行されます

この条例は、市及び市民等の責務を明らかにするとともに、暴力団の排除に関する施策等を定めることにより、市民の安全で平穏な生活を確保し、社会経済活動の健全な発展に寄与することを目的とします。

#### 【基本理念】

- 「暴力団を利用しない」
- 「暴力団に協力しない」
- 「暴力団と交際しない」

市民の安全で安心な生活を守るため、市民・事業者・行政が一致団結し、暴力団が活動しにくい環境を作りましょう。

問合せ 生活安全課 ☎22・8115

### 家屋の取り壊しを行った方へ

平成24年1月1日までに取り壊しをした家屋は、平成24年度から固定資産税が課税されません。該当する方は、税務課までご連絡ください。

問合せ 税務課 ☎22・8108

### 1月の防災ラジオの試験放送の実施日を変更します

年始のため1月2日(月)の防災ラジオの試験放送は次の日程に変更します。

実施日 1月16日(月)

18時55分～(約1分間)

問合せ 危機管理対策課 ☎22・8166

### 国民健康保険診療所 年末年始は休診します

休診する診療所

- 正田診療所
- 正田診療所杉箸出張所
- 正田診療所葉原出張所
- 東浦診療所

休診期間 12月29日(木)～1月3日(火)

問合せ 国保年金課 ☎22・8119

## 健康・福祉



### こころの相談日

「不安で眠れない」「人とうまく付き合えない」「仕事や学校に行きたくない」など、こころ

の悩みを抱えている方は、お気軽にご相談ください。臨床心理士が相談に応じます。

とき 1月6日(金)

9時30分～16時30分

※完全予約制です。希望の方は事前にお申し込みください。

問合せ・申込先 健康管理センター ☎25・5311

### 離乳食セミナー



離乳食を始める赤ちゃんと保護者を対象に、栄養士が離乳食の進め方や簡単な調理の仕方をお話します。試食もあります。

とき 1月20日(金)

13時30分～15時30分

対象 4カ月～6カ月の親子

持ち物 母子健康手帳、バスタオル

定員 30人(先着)

申込期間 12月22日(木)～1月19日(木)

問合せ・申込先 健康管理センター ☎25・5311

## 市立博物館 展示のお知らせ

1月12日(木)～2月5日(日)

※会期中に一部の作品を入れ替えます。

### 企画展

敦賀市立博物館 名品メドレー ギャラリー3rd 「敦賀町絵師の系譜I」

橋本長兵衛を始め、敦賀ゆかりの絵師たちが描いた日本画を展示します。

休館日 毎週月曜日  
開館時間 10時～17時  
入館料 ▼一般 200円 ▼高校生・小中学生 50円  
問合せ 市立博物館 ☎25・7033



## 敦賀消防団 出初式

とき 1月9日(月) 10時～12時

● 交通規制を行います ●

①	部分(笙の川堤防左岸)	9:20～10:20	通行止め
②	部分(笙の川堤防右岸)	9:50～10:20	片側通行
③	部分(相生町大通り)	10:00～12:00	通行止め

問合せ 敦賀消防署 庶務課 ☎23-9991

- 一斉放水(色水放水) 10時00分～10時10分 松島町 笙の川堤防左岸
  - 分列行進 10時30分～10時40分 相生町大通り
  - つるが鳶はしご乗り演技\* 10時40分～11時10分 相生町大通り
  - 観閲式\* 11時15分～11時25分 相生町大通り
  - 管理者訓示・祝辞等\* 11時25分～12時00分 相生町大通り
- (\*は 荒天の場合 きらめきみなと館)

### 「スラム、そして」

被災地からのメッセージ  
ニカラグア、ハイチ、東北で  
子どもたちと描いた夢

講師  
写真家アーティスト(敦賀市出身)  
増山 理人氏

とき 1月22日(日) 13時30分

ところ あいあいプラザ

参加費 500円

問合せ つるがCAP 藤野 ☎22・0669

### 催し

新春市民交流会  
市民の皆さんは、どなたでも  
参加できます。お気軽にご参加  
ください。

とき 1月4日(水)  
11時

ところ プラザ萬象

問合せ 総務課 ☎22・8101

### 講座・教室

市立敦賀病院  
出前講座を始めます

出前講座は、市民の皆さんが  
聞きたい内容を講座メニューか  
ら選んでもらい、病院職員が  
講師として皆さんのもとへ出向  
き、お話をするものです。

地域や学校、子ども会・老人  
会などの団体で、皆さんが聞き  
たい内容のお話をたくさん用意  
していますのでお気軽にご利用  
ください。

申込方法  
出前講座を受講しようとする  
団体の代表の方は、開催希望  
日の1カ月前までに地域医療  
連携室までお申し込みくださ  
い。(講座メニューをご案内  
します)

※講師となる職員の日程等の関  
係で、開催日時等のご希望に  
沿えない場合があります。

申込みできる方  
市内在住・在勤・在学してい  
る人で構成され、講座当日5人  
以上の参加が見込まれる団体

料金 無料

### 市民活動

市民活動団体意見交換会

活動する上での疑問や悩みを共  
有しませんか?  
協働の相手方を見つけれませんか?  
多くの団体と交流しませんか?

市民活動団体を対象に、皆さ  
んから募集したテーマで意見交  
換会を開催します。

とき 1月21日(土)  
13時30分～15時30分

ところ 男女共同参画センター

対象 市内で活動する市民活  
動団体

申込締切 12月28日(水)

問合せ・申込先  
市民協働課 ☎23・5411

### パソコンプチ講習

「土曜日開催」はじめての  
パソコンとインターネット  
(ウインドウズ7編)

ウインドウズ7パソコンの基  
本操作からインターネット体験  
までをご紹介します。

とき 1月28日(土)・2月4日(土)  
9時～12時

定員 3～10人

### 問合せ・申込先

市立敦賀病院 地域医療連携室  
☎21・1266  
FAX 21・1005

### スポーツ

スキー・スノーボード教室

スキー・スノーボードの楽し  
さを味わい、正しい技術を取得  
できます。

【スキー教室】

とき  
【前期】 1月28日(土)  
8時40分～15時20分

【後期】 2月4日(土)  
8時40分～15時20分

対象 市内在住・在勤・在学  
の小学生から60歳まで  
の方各25人

### 【スノーボード教室】

とき  
【前期】 1月22日(日)  
8時40分～15時20分

【後期】 2月11日(土)  
8時40分～15時20分

対象 市内在住・在勤・在学  
の小学4年生から60歳  
までの方各15人

### 受講料 6,000円

(テキスト代込み)

※ウインドウズ7パソコンをお  
持ちの方に限ります。(パソコ  
ンのレンタルはありません)

【ツイッター講座 ビギナー編】  
気軽に情報を発信できる「ツ  
イッター」、よく耳にするけど  
どんなものなの?そんな疑問も  
まずはやってみるところから始  
めてみませんか?

とき 2月9日(木) 9時～12時

定員 3～5人

受講料 3,000円

(テキスト代、実費負担込み)

※パソコンのメールアドレスを  
お持ちの方に限ります。(ツ  
イッター利用登録に必要)

◎各講座とも  
ところ 男女共同参画センター  
※定員が3人に満たない場合、開  
催できないこともあります。

申込期間  
12月19日(月)～12月26日(月)  
10時～17時(土日・祝日を除く)

問合せ・申込先  
(特活) そうほうセンターさん  
☎090・5683・3163

### 両教室とも

ところ 国境高原スノーパーク

参加料 300円

※保険料のみ。リフト代・レン  
タル代は別途必要。

申込み  
12月25日(日) 9時からスポーツ  
振興課窓口にて受付(先着順)

※高校生以下の申込みは保護者  
の印鑑が必要です。

問合せ・申込先  
スポーツ振興課  
☎22・8155



市民  
ギャラリー

1月 市役所1階 市民ホール

【日本画】 日本画成峰会

おおぎ 扇 すみ 「冬の朝」  
あざひ 「旭」  
「龍」



※対象は未就園児の親子に限ります。

お子さんと楽しく遊んだり、子育てについて一緒に話をしてみませんか。各園では季節に合わせた内容を用意して、皆さんのお越しをお待ちしています。一緒に子育てを楽しみましょう。

## 育児教室

受付は子育て総合支援センター(22-0147)まで  
※初めての方が優先となります

とき	ところ	内容	定員
1/26(木) 14:00~15:00	榎川保育園	・乳幼児の感染症などについて保健師の話を聞く ・情報交換をする	10組

《私立保育園》受付は各保育園まで

とき	ところ	内容	定員
1/17(火) 10:00~11:30	松原保育園 ☎22-0854	・身近な素材で作って遊ぼう ・冬と冬の感染症と予防について	10組

## 一日体験保育

《公立保育園》受付は子育て総合支援センター(22-0147)まで

とき	ところ	内容	定員
1/11(水) 10:00~11:30	新和保育園	・お正月遊び(祖父母のつどいに一緒に参加する)	10組 (2歳児)
1/11(水) 10:00~11:00	三島保育園	・簡単なお正月遊びを親子で楽しむ	10組 (2・3歳児)
1/18(水) 10:00~11:00	東郷保育園	・お正月遊びを楽しむ 持水筒	10組 (2歳児)
1/18(水) 10:00~11:15	和久野保育園	・園児(2歳児)と一緒にお正月遊び	10組 (2歳児)
1/19(木) 10:00~11:00	気比保育園	・お正月遊び(絵カードなど) 持水筒	10組 (2歳児)
1/27(金) 10:00~11:00	榎林保育園	・製作遊び ・体を動かして遊ぶ	10組 (2歳児)

《私立保育園》受付は各保育園まで

とき	ところ	内容	定員
1/13(金) 10:00~11:00	さみどり保育園 ☎22-1000	・作って遊ぼう 持水筒	10組 (2歳児)
1/18(水) 10:00~11:00	中郷西保育園 ☎24-5270	・親子でリズム運動を楽しもう ※動きやすい服装が必要。	10組
1/19(木) 10:00~11:00	藤ヶ丘保育園 ☎25-8854	・親子で絵本を楽しむ	10組
1/19(木) 10:00~11:00	つくしんぼ保育園 ☎25-8547	・体をたっぷり動かして遊ぶ (1歳児と一緒に) ※動きやすい服装が必要。	15組
1/24(火) 10:00~11:00	金山保育園 ☎22-2191	・体をうごかして遊ぼう	10組
1/31(火) 10:00~11:30	木崎保育園 ☎23-3710	・親子でふれあい遊び ・製作遊び	10組

# 子ども



## 絵本読み聞かせ

手遊びやふれあい遊びを交えながら、絵本の読み語りを親子で楽しめます。

- とき 1月20日(金)
- 0・1歳児の親子 10時30分~
  - 2・3歳児の親子 11時~
- ところ 子育て総合支援センター  
子育て総合支援センター  
問合せ 子育て総合支援センター  
☎22-0147

## すくすく健康相談

とき 1月10日(火)・24日(火)  
9時~12時、13時~16時

※食育講座は1月24日(火) 10時~11時のみとなります。(栄養バランスのとれた食事のポイント)  
ところ 子育て総合支援センター  
※相談を希望される方は、母子健康手帳を持参してください。  
問合せ 子育て総合支援センター  
☎22-0147

## プレママあつまれ

お腹の中に赤ちゃんがやってきたときから、子育ては始まっています。楽しみなこと、戸惑うこと、不安なことを広場のみんなでおしゃべりしましょう。  
とき・内容

【ハンドマッサージ】  
1月12日(木) 13時30分~14時30分  
ひろばのママ達と一緒に、心癒される時間を過ごしましょう。ほっとしますよ!  
※申込人数は15人です。

【マタニティヨガ】  
1月19日(木) 13時30分~14時30分  
助産師さんと、妊娠・出産時に使う筋肉を考えながら体を動かします。  
※申込人数は15人です。

ところ およこさけりんひろば  
問合せ・申込先  
NPO法人子育てサポートセンター  
およこさけりんひろば  
☎24-7517



## 新和・和久野保育園「思い出会」のお知らせ

両園が、平成24年度に統合・民営化されるにあたり、これまで園とゆかりのあった方々にお越しいただいて当時のことを懐かしんでもらえるよう「思い出会」を開催します。

とき  
① 1月14日(土) 10時~12時  
② 1月21日(土) 10時~12時  
③ 1月28日(土) 10時~12時  
④ 2月4日(土) 10時~12時

ところ 新和保育園  
和久野保育園

内容  
園の歩み  
(パネル・写真・お話)  
参加者交流会  
▼メッセージカード作成  
▼園舎自由見学など



対象 卒園児とその保護者  
園ゆかりの方々(地域の方や元職員など)  
問合せ  
新和保育園 ☎25-5647  
和久野保育園 ☎23-2458

## 12月から「救急医療情報キット」を配布します



### ○救急医療情報キットとは?

かかりつけ医療機関や服薬内容など記載のある情報紙を専用の容器に入れ、自宅の冷蔵庫に保管しておくことで、万一の緊急時に救急隊員がその情報を活用して、迅速な救急活動などを行えるよう備えます。

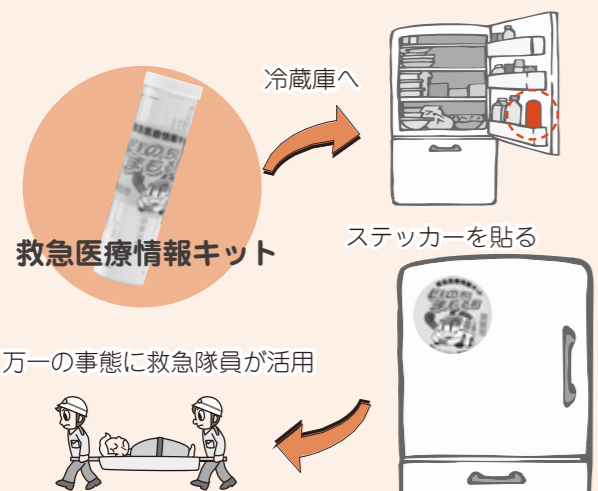

### ○救急医療情報キット配布対象者は?

市内に住所を有し、現に居住している方で、次のいずれかに該当する方とする。

- ① 独居老人安否訪問事業の対象者となっている方
- ② 敦賀市ねたきり老人等介護福祉手当の対象となっているねたきり老人等
- ③ 介護保険法における要介護認定区分が要介護3~5に該当する方
- ④ 身体障害者手帳の交付を受け、その障害の程度が1級および2級に該当する方
- ⑤ 療育手帳の交付を受け、その障害の程度がA1およびA2に該当すると判定された方
- ⑥ 65歳以上の高齢者のみで構成されている世帯
- ⑦ 前各号に準ずる方で、市長が必要と認めた方

### ○救急医療情報キットの受け取り方法は?

①~⑤に該当する方	地区の民生委員または市職員が随時訪問(~3月)
上記以外の方	地域福祉課において申請受付と配布

※詳しくは地域福祉課までお問い合わせください。

問合せ 地域福祉課 ☎22-8124

## パパと遊ぼう 子育て応援プログラム

毎週土曜日午前中に「パパと遊ぼう」を行い、子育て中のお父さんを応援しています。



今回は薬剤師さんによる薬のQ&Aとして、実技指導と質疑応答などお薬のことを一緒に学びましょう。

### 処方された薬の正しい服用の仕方

とき 1月21日(土) 10時~11時  
ところ 子育て総合支援センター  
対象 未就園児の親子 25組  
申込み 1月5日(木)~19日(木)  
問合せ 子育て総合支援センター  
☎22-0147

# 募集!

## 奨学生を募集します

来春、高校・大学へ進学する方を対象に、奨学生を募集します。

対象者  
保護者が市内在住で、学資の支払いが困難な方  
※奨学生推薦調書が必要。  
採用予定人員  
短大生・大学生 10人程度  
高校・高等専門学校生 5人程度

### 貸付額

入学準備金 30万円  
貸付月額 3万5千円・4万円・5万円から選択

返還期間 15年以内

### 〔高校・高等専門学校〕

入学準備金 5万円

貸付月額 1万円

返還期間 10年以内

申込期間 1月5日(木)～26日(木)

問合せ・申込先

学校教育課 ☎22・8150

# その他

## 競争入札参加資格審査申請の受付(中間受付)

平成24年度中に市が発注する建設工事や測量・建設コンサルタンツ等業務および物品購入の競争入札参加資格審査申請の受付を行います。

とき  
1月17日(火)～1月24日(火)  
9時～11時30分、13時～16時  
(土・日を除く)

### ところ

市役所4階 第401会議室  
※期間、時間は厳守してください。  
※競争入札参加資格の申請をすることにより、指名や契約などを約束するものではありません。

問合せ 契約管理課

☎22・8105

受付期間中(1月17日～24日)

☎22・8098



## 新着図書案内

- カレンダーおもしろ活用術
- 四国へんろ道ひとり旅
- 東京スカイツリーと東京タワー
- ほどほどに豊かな社会
- 受けたい最新医療101
- 宇宙飛行
- 日本の田舎は宝の山
- 絶望の隣は希望です!
- 泉別罵詈雑言辞典
- 箱根駅伝物語
- 誰かが足りない
- 007白紙委任状
- 「はやぶさ」がとどけたタイムカプセル
- わがまま姫と魔法のバラ
- 1001のクリスマスをさがせ!

一般書 492冊  
児童書 142冊

新着図書案内一覧表は図書館にあります。ホームページでもご覧いただけます。

問合せ 市立図書館 ☎22-1868

### 1月の休館日

- ◆ 1～3日(年始)
- ◆ 毎週月曜日
- ◆ 15日(第3日曜日)
- ◆ 19日(第3木曜日・資料整理日)

### 開館時間

火～金曜日 10:00～19:00  
土・日曜日 10:00～18:00

## 1月の行事案内

- 7日(土) 14:00～ アニメ世界昔ばなし
- 14日(土) 14:00～ おはなしポンポン
- 20日(金) 16:00～ ママのおひざ (ところ:粟野公民館)
- 21日(土) 14:00～ アニメシアター
- 25日(水) 10:30～ おはなしわたげ
- 28日(土) 14:00～ おはなしポケット

## 11月 予約ベスト(一般書)

順位	書名	著者名
1位	マスカレード・ホテル	ひがしの けいご 東野 圭吾
2位	境遇	みなと 湊 かなえ
3位	謎解きはディナーのあとで	ひがしかわ 東川 篤哉

## 市立図書館 豆情報

1階カウンター後ろの〈郷土資料コーナー〉には、福井県や敦賀市のことについて書かれた本と福井県出身の作家が書いた本があります。背表紙に“禁帯出”のシールが貼られていない本は貸出もできます。

## 県立音楽堂への無料送迎バス フレンドリーアート号を活用しませんか?

とき・内容

1月7日(土) 15時開演

ニューイヤークンサート2012

(岩村力&京響with幸田浩子)

### 乗降地

県敦賀合同庁舎(13時発)

敦賀駅前(13時10分発)

定員 45人(嶺南全域)

### 申込み

往復はがき、FAX、または

メールで、住所・乗車される

方全員の氏名・年齢・電話番号

号・乗車地を明記の上、お申

し込みください。

※公演での鑑賞等には別途コン

サートチケットを購入する必要

があります。ハーモニーホール

チケットセンター(☎0776・

38・8282)、ポー・トンのプ

レイガイドで取り扱っています。

問合せ・申込先

福井県教育庁文化課

☎0776・20・0580

FAX 0776・20・0672

☐bunka@pref.fukui.lg.jp

不法投棄は  
しない!  
させない!  
見逃さない!



## 12月は『不法投棄防止啓発強化月間』です。

家電製品などの不法投棄は、地域の景観を損なうだけでなく、水銀などの有害物質が漏れると、飲料水や農作物が汚染されてしまいます。

不法投棄を防ぐには、皆さんの監視の目が一番の力です。

みんなで力を合わせて  
「美しいまち敦賀」を守りましょう!

問合せ 廃棄物対策課 ☎22-8185

## ギャラリー・ホワイエ 1月

### 【写真】

つるがしやうかい  
敦賀写真友会(敦賀市文化協会)  
の作品を展示

市民文化センター2階 ホワイエ

## 消防署からのお願い

消火栓・防火水槽の  
除雪にご協力ください!

積雪により消火栓や防火水槽がふさがれると、消防活動の大きな障害となります。より迅速な活動ができるよう、家の近くの消火栓・防火水槽などの除雪にご協力をお願いします。

問合せ 敦賀美方消防組合 敦賀消防署  
☎20-0119

# エルタックス eLTAX 地方税電子申告をご利用ください!

敦賀市では、地方税の総合窓口 eLTAX (エルタックス) を導入しています。地方税の申告の手続きが、自宅やオフィス、税理士事務所等のパソコンからインターネットを利用して行うことができます。

## エルタックスはここが便利!

- 地方税の申告が、郵送したり窓口に出向いたりすることなく、インターネットで自宅や事務所内から簡単にできます。
- 複数の地方公共団体への申告が、まとめて1回のデータ送信で行えます。(エルタックスの運営に参加している地方公共団体に限りです)
- エルタックスに対応した市販の税務・会計ソフトで、簡単に作成・申告できます。

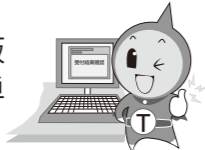

### 利用できる税目

- 法人市民税
- 固定資産税 (償却資産)
- 個人市県民税  
給与支払報告、特別徴収に係る給与所得者異動届出等
- 申請・届出  
法人設立・設置届出書、異動届、特別徴収義務者の所在地・名称変更届出書

### 利用時間

月～金曜日 8:30～21:00  
(祝日、年末年始を除く)



詳しい内容や手続等について

(社)地方税電子化協議会 ☎0570-081459 ㊚http://www.eltax.jp/  
税務課 (市民税係) ☎22-8106 (固定資産税係) ☎22-8108

事業者の皆さまへ

## お勤めの方の給与からの特別徴収の実施をお願いします!

特別徴収とは、給与支払者の方が、所得税の源泉徴収と同様に、お勤めの方が納めるべき住民税を毎月の給与の支払い時に徴収 (天引き) し、まとめて市に納入する制度です。  
地方税法により、給与を支払う事業者で所得税の源泉徴収義務のある方は、原則として特別徴収義務者としてお勤めの方の住民税の特別徴収を行ってもらうことになっています。

### ★ お勤めの方にとって便利

- ① 納税のために金融機関や市の窓口に出向く手間が省け、納め忘れもなくなり安心。
- ② 普通徴収の納期が年4回に対し、特別徴収は年12回なので、1回あたりの負担額が小さい。

### ★ 事業者にとって簡単

給与所得者ごとの税額は、市で計算してお知らせするので、所得税のように年末調整をするなどの手間がかからない。



※詳しくは、税務課市民税係まで相談・お問い合わせください。 相談・問合せ 税務課 ☎22-8106

## 敬弔塔

謹んでお悔やみ申し上げます。  
10月28日～11月30日 (敬称略)

野 神	東谷正太郎 (82)	蓬萊町	小森 たづ (95)
山 泉	野添 貞雄 (96)	野 神	下畑 あき (82)
新松島	南出きくゑ (87)	桜ヶ丘	栗原 照子 (69)
桜ヶ丘	中川 常治 (66)	平和町	飯田 トシ (82)
相生町	山田 隆康 (69)	野 神	常田 覺治 (85)
筋生野	西野 孝一 (59)	瀬河内	田中 洋一 (68)
野 神	中島やつゑ (90)	中央1	若山シズコ (94)
昭和1	田邊 五郎 (83)	関	西村 正藏 (91)
浦 底	湊 幸子 (87)	桜ヶ丘	杉本 安俊 (87)
相生町	上田 實伊 (95)	相生町	中村 知教 (39)
野 神	板谷 弘子 (57)	藤ヶ丘	大鶴 雅子 (71)
清水2	神谷 傳枝 (82)	金 山	竹中 房栄 (88)
舞崎2	野村 泰秀 (58)	岡山2	太田 ちよ (94)
相生町	大和田 治 (85)	ひばりヶ丘	田村 和国 (47)
ひばりヶ丘	千田 豊 (71)	筋生野	田中 常介 (82)
桜ヶ丘	奥田 弘行 (77)	松葉町	山下三武郎 (59)
山 泉	中川 きく (94)	三島3	丸山 ヨシ (92)
中	奥村たみ子 (88)	元 町	八木 愛 (94)
中	村上 ひろ (89)	杉 津	村橋 榮一 (70)
港 町	小倉 濱子 (94)	萩野町	西條 弘 (83)
若葉2	堀 利夫 (81)	港 町	板野 勲 (73)
櫛 林	瀬尾 延洋 (67)	開 町	田口 信男 (90)
開 町	松宮 和子 (78)	若葉1	溝口 四郎 (84)
三島2	三好 庸子 (70)	栄新町	金井 正栄 (92)
平和町	山脇 勇 (83)		

## 相談ごと

項 目	月 日	時 間	場 所
消費生活	1月5・19日(休)	13時30分～15時30分	アル・プラザ敦賀(白銀)
行 政	1月11・25日(休)		
心配ごと	1月4・11・18・25日(休) 1月15日(日)	10時～14時	
人 権	1月18日(休)		福祉総合センター 「あいあいプラザ」 (東洋町・☎22-3133)
法 律	1月4・18日(休) 1月15日(日)	10時～13時30分	
年 金	1月25日(休)	13時30分～15時30分	
介護 介 護 保 険	毎日 (第1・3土曜日は休み)	8時30分～19時	
結 婚 婦 人 問 題	1月10・17・24日(火)	13時30分～15時30分	男女共同参画センター (婦人児童福祉協議会 ☎22-4135)
家庭教育	毎週火～土曜日 ※	9時～16時	少年愛護センター (東洋町・☎0120-090523)
学校教育	毎週月～金曜日 ※		ハートフル・スクール (鎗物師町・☎22-7072)
いじめ 110番	毎週月～金曜日 ※	9時～16時	☎22-8151 ☎0120-96-8104 (ハートフル・スクール)
育児電話	毎週月～金曜日 ※	8時30分～15時	☎22-1460 (晴明保育園)
	毎週月～金曜日 (土曜日は午前中) ※	8時30分～17時30分	☎21-1151, 22-0147 (子育て総合支援センター)
女性相談窓 口	毎週月・火・水・木・土曜日 ※	9時～17時	男女共同参画センター (三島2・☎23-5411)
	毎週金曜日 (第3は福井地方法務局敦賀支局との合同相談) ※	9時～20時	
若者求職相談窓口	毎週火～金曜日 ※	10時～17時	男女共同参画センター ミニジョブカフェ敦賀 (三島2・☎23-5416)

※の相談は、国民の祝日・振替休日は休みとなります。

## 休日急患診療

内 科 ・ 小 児 科 ・ 歯 科	
休日急患センター (中央2 ☎25-5311)	
外 科 系 医	
12月18日 いちはし整形外科 (櫛 林 ☎20-1825)	
12月23日 和 久 野 医 院 (和久野 ☎22-3080)	
12月25日 せきクリニック (御 名 ☎21-2000)	
12月31日 和 久 野 医 院 (和久野 ☎22-3080)	
1月 1日 国立病院機構福井病院 (桜ヶ丘 ☎25-1600)	
1月 2日 せきクリニック (御 名 ☎21-2000)	
1月 3日 いちはし整形外科 (櫛 林 ☎20-1825)	
1月 8日 はぎはら整形外科 (木 崎 ☎20-0811)	
1月 9日 泉ヶ丘病院 (泉ヶ丘 ☎22-7700)	
1月15日 神 谷 医 院 (清水2 ☎22-4874)	
1月22日 加藤胃腸科医院 (新松島 ☎25-6888)	
1月29日 せきクリニック (御 名 ☎21-2000)	
*いずれも診療時間は9時～12時、13時～17時です。 受診の際は必ず健康保険証、および内服中の薬がある場合は内服薬または薬剤名を書いた紙等を持参してください。 *外科系医は都合により変更する場合がありますので、あらかじめ電話で確認してください。	
<b>「健康一口メモ」放送中!</b>	
毎週木曜日の13時20分から、敦賀FM放送 (ハーバーステーション 77.9MHz) で、敦賀医師会による「健康一口メモ」を放送しています。ぜひ、お聞きください。	

## 積雪時の水道検針にご協力ください

冬季は積雪によって、水道検針が困難になることがあります。水道メーター付近の除雪、上に物を置かないなどのご協力をお願いします。



### 問合せ

上下水道サービス課 ☎22-8143

- 固定資産税 (第3期)
- 都市計画税 (第3期)
- 国民健康保険税 (第6期)
- 介護保険料 (第6期)
- 後期高齢者医療保険料 (第6期)

12/26(月)

納期限

納税と納付