



市長への提案メール募集

市では、市民の皆さんの声をまちづくりに生かそうと、毎年多くの貴重なご意見、ご提案をいただいています。

いただいた提案メールは、市長が直接目を通し、今後の市政運営に役立てていきます。「こんなまちにしたい」「こんな施策があったらいいのに」など、皆さんからの建設的なご意見、ご提案をお待ちしています。

応募方法

今月号に折り込みの応募用紙にて、6月30日(土)までに送付してください。(切手不要)

また、市役所、図書館、市民福祉会館、総合運動公園、各公民館に設置してある市民提案箱「アクセス21」、FAX、電子メールでも受け付けます。(その場合は、「市長への提案メール」と明記してください)

※寄せられたご提案は、市長自ら目を通し、建設的なご意見などは「広報つるが」でご紹介します。

※ご本人が承諾された公表できるご提案については、市役所1階市民ホールの市政情報コーナーに1カ月程掲示します。(住所、氏名など個人情報は伏せて掲示します。また公序良俗に反するものや、誹謗中傷は除きます)

〈問合せ・応募用紙以外での応募先〉

秘書広報課

☎22-8172 FAX 22-8174

✉kouhou@ton21.ne.jp

～市民の皆さんがいつまでも安心・安全に暮らせるように～
効率的で効果的な行政運営へ改革します

第5次敦賀市行政改革大綱を策定しました

市では、限りある資源を最大限に生かし、行政の役割を確実に担うとともに、市民・企業の皆さんとの連携協働を進めるため、「第5次敦賀市行政改革大綱」を策定しました。大綱策定にあたっては、市民の代表者で構成した「行政改革推進委員会」をはじめ、市民の皆さんからのご意見やご助言を反映させていただきました。なお、第5次行政改革は、大綱、大綱別冊(主な課題)、実施計画の3部から構成されており、その概要については下記のとおりです。

*行政改革とは？

市民ニーズに的確、適正に対応し、必要な施策を実施していくため、仕事の内容やそのやり方などを改善していくことです。

第5次敦賀市行政改革大綱 概要

策定年月	平成24年3月
推進期間	平成24年度から平成26年度までの3年間 (目標年次：平成26年度)
基本的な考え方	<ul style="list-style-type: none"> ◆市民が将来にわたって安心・安全に暮らせるまちづくりを目指して、必要な施策を実施していくための持続可能な財政基盤を確立します。 ◆市民や企業が新たな担い手としてまちづくりに力を発揮できる事務事業や施策を実施するとともに、防災や福祉などの分野において、自助・共助・公助の各主体の役割を見直し、市民との連携・協働を進めます。 ◆職員一人ひとりの自己改革を進め、チャレンジ精神にあふれた職場風土の醸成を行い、柔軟で機動的な組織運営を図ります。
基本方針と取組内容(実施計画)	<ul style="list-style-type: none"> 1 自立した財政基盤と効率的・効果的な行政運営の確立 2 市民との連携・協働により進める行政改革 3 自己改革と人材育成 <p>◆NPO等市民活動団体への支援 ◆自主防災組織関連施策の見直し ◆ゴミの減量とリサイクルの推進 など</p> <p>◆情報・事務の共有化と課内応援体制の推進 ◆窓口業務の改善 ◆職場内研修の推進 など</p> <p>(*1) 指定管理者制度 これまで出資法人等に限定されていた公の施設の管理・運営を、地方公共団体が指定する法人やその他の団体が代行する制度</p>

問合せ 総務課 ☎22-8101

国際交流員ミハルの

国際交流コーナー

5つの季節

「春か秋のどちらが好き？」という質問をよく聞かれます。私はもみじが大好きなので、秋のほうが好きですが、実は、日本で一番好きな時期は5月です。若葉のきれいな緑の色が好きですし、いろいろな花が咲いていますし、暖かく晴れた日が多いからです。5月はまだ春といえますが、日本に来て困ったのは、梅雨は春か夏のどちらなのかということです。

イスラエルには梅雨がなくて、雨は寒いときにしか降りません。日本に来て初めて梅雨を体験しました。最初から、暑い時期に雨が降るのは私にとって不自然でした。雨のとき、コートを着ることが基本だと思っていましたが、暑いときに着るともっと暑くなるので、何を着たほ

うがいいのか分からなくなりました。ほかの季節に合う服はありますが、「梅雨に合う服とは何でしょう」と思い困りました。そのため、梅雨は普通の季節ではなく、不自然なことだと思いました。

そして、「イスラエルに四季はありますか」と聞かれたときに、「もちろんありますが、逆に日本は四季ではなく、五つの季節があると思います！」と答えるようになりました。





くらし

水上安全法正規講習会

日本赤十字社では、水の事故から尊い人命を守るため、救急救法や心肺蘇生法など実技を中心とした講習会を行います。

とき
6月30日(土)・7月1日(日)
7月7日(土)・7月8日(日)
9時～17時

ところ 総合運動公園プール

対象 18歳以上の健康な人

内容 泳ぎの基本、水の事故防止、溺者救助、心肺蘇生法

参加費 教材費2,100円

申込締切 6月20日(水)

問合せ・申込先 地域福祉課 ☎22・8124

狂犬病予防集合注射を実施します

犬の所有者は、毎年4月～6月までの間に狂犬病予防注射を受けさせることが義務づけられています。予防注射をしていない犬には、これを機会に必ず受けさせてください。

とき 6月24日(日) 13時～13時45分

ところ 市役所正面 環境課

問合せ ☎22・8121



納税と納付

- 軽自動車税(市税)
- 自動車税(県税)

納期限
5/31
(木)

敦賀市ダンボールコンポスト 市民モニター募集

生ごみの減量化、たい肥化に取り組んでもらえる方を募集します。使用する段ボール、基材を配布します。

- 対象** アンケート提出などに協力してもらえる方
- 定員** 70世帯(先着順)
- 申込み** 5月21日(月)から電話で受付
※説明会、段ボール等の配布日時は受付時にお知らせします。
※たい肥化には、ゴム手袋や温度計があると便利なので、各自でご用意ください。

この事業はレジ袋有料化による収益の寄付金を活用しています

【問合せ・申込先】 廃棄物対策課 ☎22-8185

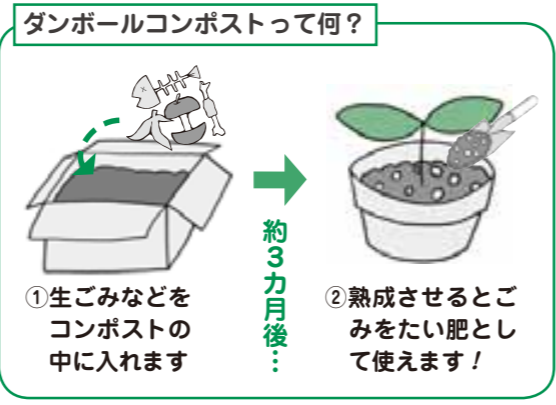

▶ごみ減量情報◀

1人1日当たりごみ排出量	
減量目標(平成27年度まで)	1,020 g
平成23年度実績	1,087 g
平成22年度実績	1,093 g

ごみ減量目標の達成に向け、皆様のご協力をお願いします。



7月1日(日) 公開収録！
出場者・観覧者大募集！

とき
【予選】6月30日(土) 受付/11時 開始/12時 終了/18時(予定)
【本選】7月1日(日) 開場/11時 開演/11時45分 終演/13時30分(予定)

会場 市民文化センター

出場 予選を通過した20組

司会 徳田章 (NHKアナウンサー)

ゲスト



出場について / 郵便往復はがきで申込みください。

郵便往復はがき

返信欄: ※裏面には何も記入しないでください。

宛先欄: あなたの住所 (氏名(代表者))

往信裏面:

- 郵便番号
- 住所
- 氏名
- 年齢
- 性別
- 電話番号
- 職業(具体的に。高校生は部活等を記入)
- 歌う曲目と歌手名
- 選曲の理由

※応募は1人(グループ)1通に限ります。
※応募多数の場合は定員250組を選出のうえ、予選受付票を返送します。
※応募資格は中学生を除く15歳以上で、原則アマチュアの方とさせていただきます。
※郵便往復はがき以外での応募や、記載不備の場合は無効となりますのでご注意ください。

出場応募締切 5月21日(月)必着
出場応募先 ☎910-8680
NHK 福井放送局「のど自慢・出場」係

観覧について / 入場無料

〈予選〉観覧自由(事前申込み不要)ただし混雑の状況により入場を制限する場合があります。
〈本選〉事前の申込みが必要。郵便往復はがきで申込みください。

郵便往復はがき

返信欄: ※裏面には何も記入しないでください。

宛先欄: あなたの住所 (氏名)

往信裏面:

- 郵便番号
- 住所
- 氏名
- 電話番号

※応募多数の場合は、抽選のうえ、1枚につき2人まで入場できる整理券を返送します。
※満1歳以上のお子様から整理券が必要です。
※当選はお1人1通となります。
※インターネットオークション等での転売を目的とした申込みは固くお断りします。
※郵便往復はがき以外での応募や、記載不備の場合は無効となりますのでご注意ください。

観覧応募締切 5月30日(水)必着
観覧応募先 ☎910-8680
NHK 福井放送局「のど自慢・観覧」係

放送予定 7月1日(日) 12時15分～13時(総合・ラジオ第1・国際)
問合せ NHK 福井放送局(0776) 28-8850(平日10時～18時)

主催 敦賀市 NHK 福井放送局

子育て情報



※対象は未就園児の親子に限ります。

お子さんと楽しく遊んだり、子育てについて一緒に話をしてみませんか。各園では季節に合わせた内容を用意して、皆さんのお越しをお待ちしています。一緒に子育てを楽しみましょう。

育児教室

《公立保育園》 受付は子育て総合支援センター(22-0147)まで ※初めての方が優先となります。

とき	ところ	内容	定員
6/19(火) 10:00~11:30	櫛川保育園	講師を招いてのチャイルド・リフレッシュ ～親子で肌と肌のふれあいを楽しもう～	10組 (1・2歳児)

一日体験保育

《公立保育園》 受付は子育て総合支援センター(22-0147)まで ※初めての方が優先となります。

とき	ところ	内容	定員
6/12(火) 10:00~11:00	東郷保育園	・砂遊びを楽しもう 雨:ホールで体を動かして遊ぶ 持:お茶、帽子、タオル、着替え	10組 (2歳児)
6/15(金) 10:00~11:00	中郷保育園	・うた、手あそび、ふれあいあそび、簡単なおもちゃづくり 持:タオル、水筒	10組
6/18(月) 10:00~11:00	三島保育園	・親子ふれあい遊び ・砂場で遊ぶ 雨:ホールで体を動かして遊ぶ 持:お茶、帽子、タオル	10組 (2・3歳児)
6/29(金) 10:00~11:00	櫛川保育園	・ふれあい遊び、手遊び、製作遊び(簡単な七夕飾り)	10組 (2歳児)

《私立保育園》 受付は子育て総合支援センター(22-0147)まで ※初めての方が優先となります。

とき	ところ	内容	定員
6/5(火) 10:00~11:00	金山保育園	・体を動かして遊ぼう 晴:園庭で砂あそび 雨:ホールでサーキット遊び	10組 (1・2歳児)
6/13(水) 10:00~11:00	さみどり保育園	・体を動かして遊ぼう ・手遊び、リズム遊び ・サーキット遊び 持:水筒	15組 (2歳児)
6/26(火) 10:00~11:30	木崎保育園	・親子でふれあい遊び ・七夕飾りを作ろう	10組
6/27(水) 10:00~11:30	松原保育園	・七夕飾りを作ろう 親子でふれあい遊びを楽しんだり、簡単な七夕の笹飾りを作ってみませんか	10組
6/29(金) 9:45~11:00	松乃栄保育園	・手遊び、紙芝居、七夕飾りを作る(年長児と一緒に)笹に飾り付けて持ち帰る	10組

子ども



絵本読み聞かせ

手遊びやふれあい遊びを交えながら、絵本の読み語りを親子で楽しみます。

- とき 6月15日(金)
- 0・1歳児の親子 10時30分～
- 2・3歳児の親子 11時～
- ところ 子育て総合支援センター
- 問合せ 子育て総合支援センター
☎22・0147

パパと遊ぼう



お父さん・お母さんと一緒に好きな遊びやふれあい遊びを楽しみましょう。

- とき 毎週土曜日午前中随時(10時45分)
- 手遊び、ふれあい遊び
- ところ 子育て総合支援センター
- 対象 未就園児の親子
- 問合せ 子育て総合支援センター
☎22・0147

わくわくうんどうかい

親子で体を動かして、運動遊びやリズム遊びを楽しみましょう。

- とき 6月8日(金)
10時～11時30分
- ところ 中郷体育館
- 対象 未就園児の親子 100組
- 申込み 5月25日(金)～6月4日(月)
電話、窓口で受付
- 問合せ 子育て総合支援センター
☎22・0147

すくすく健康相談

6月14日(木)・28日(木)
9時～11時30分
13時30分～15時30分

- ところ 子育て総合支援センター
- 内容 身長、体重の計測
- ▼育児や健康に関する相談
- ※相談を希望される方は、母子健康手帳を持参してください。
- 問合せ 子育て総合支援センター
☎22・0147

子育て基本講座 ～心肺蘇生法～



救急救命士を招いて心肺蘇生法や、いざという時の対応の仕方を学びましょう。

- とき 6月26日(火) 10時～11時
- ところ 子育て総合支援センター
- 対象 未就園児の親子 30組
- 申込み 6月5日(火)～22日(金)
- 電話、窓口で受付
- 問合せ 子育て総合支援センター
☎22・0147

春の天体観望会



- とき 5月26日(土)
19時～20時30分
- ところ こどもの国
- 内容 土星と火星を中心に春の星を観察します
- 対象 星に興味のある方ならどなたでも
- 定員 50人
- 参加費 無料
- 申込み 5月18日(金) 9時～電話またはこどもの国窓口で受付
- 問合せ・申込先 ☎25・7879

プロママあつまれ

お腹の中に赤ちゃんがやってきた時から、子育ては始まっています。楽しいこと、戸惑うこと、不安なことを広場のみんなでおしゃべりしましょう。

- とき・内容
- 【もくもくさんと遊ぼう】
6月7日(木) 13時30分～14時30分
広場の赤ちゃんやママ達と一緒に木のおもちゃで遊びませんか?
- 【産後の心と体】
6月21日(木) 13時30分～14時30分
助産師さんと、デリケートな心と体の変化について学びましょう!
- ※両日とも申込み人数は15人。
- ところ おやこきらりんひろば
- 問合せ・申込先 NPO法人子育てサポートセンターきららくらぶ
おやこきらりんひろば
☎24・7517

ベビーすいやかセミナー

- とき 6月14日(木)・28日(木)
13時30分～15時30分
- ところ 子育て総合支援センター
- 内容
- ▼ベビーマッサージ
- ▼ママ同士の情報交換
- ▼育児や母乳に関する相談
- 対象 平成24年3月、4月生まれの赤ちゃんママ20組
- 申込み 各日程の前日までに電話、窓口で受付
- 持ち物 母子健康手帳、バスタオル
- 問合せ 子育て総合支援センター
☎22・0147

七夕まつり



- 内容 みんなで七夕の笹飾り作りをしませんか。
- とき 6月24日(日)
9時30分～11時30分(受付9時)
- ところ こどもの国
- 内容 プラネタリウムで「七夕物語」観覧後、笹飾り作り
- 対象 市内在住の幼児、小学生(幼児は保護者同伴)
- 定員 80人(先着順)

市民活動



パソコンプチ講習

- 【はじめてのパソコン】
- とき 6月23日(土)
9時30分～15時30分(途中、1時間休憩あり)
- ところ 男女共同参画センター
- 定員 3～6人
- 受講料 5,000円(テキスト代込み)
- ※定員3人に満たない場合は、開催できないこともあります。
- 申込み期間 6月4日(月)～6月8日(金)
10時～17時
- 問合せ・申込先 (特活)そほうセンターさん
☎090・5683・3163

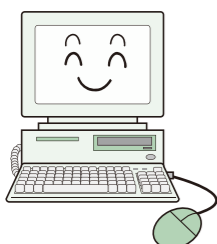

敦賀市手話奉仕員
養成講座（基礎課程）

とき 6月21日(木)
（平成25年1月17日(木)
毎週木曜日 19時～21時
（全30回）

ところ あいあいプラザ

対象 次の①・②のいずれの条件も満たしている人

① 手話奉仕員養成講座入門課程修了者

▼または①と同等の力を持っている人

▼または全国手話検定4級を有する人

② 県内の聴覚障害者福祉の向上に熱意のある方

定員 30人（先着順）

受講料 テキスト代1,470円
（その他資料代2,000円）

申込締切 6月15日(金)
問合せ・申込先
福井県聴力障害者福祉協会
☎0776・22・2538

写真講座（初心者向け講
義中心の講座）

とき・内容

- 第1回 写真撮影の心構え
6月2日(土) 10時～12時
- 第2回 カメラ・レンズの特性を生かす
6月9日(土) 10時～12時
- 第3回 写真を楽しむ①
6月16日(土) 10時～12時
- 第4回 写真を楽しむ②
6月23日(土) 10時～12時

こころの相談日

「不安で眠れない」「人とうまく付き合えない」「仕事や学校に行きたくない」など、こころの悩みを抱えている方は、お気軽にご相談ください。臨床心理士が相談に応じます。

とき 6月7日(木)・22日(金)
9時30分～16時30分

※完全予約制です。ご希望の方は事前に申し込みください。

問合せ・申込先
健康管理センター
☎25・5311

歯ツピーフエア

県民の歯を守る週間に合わせて「歯ツピーフエア」を開催します。この機会に、ご家族皆さんでお口の健康状態をチェックしましょう！

とき 6月10日(日) 11時～15時

ところ アル・プラザ敦賀
内容 歯科医師による歯科検診と相談、歯みがき指導など

問合せ 健康管理センター
☎25・5311

食生活改善推進員（ヘルスマイト）になりませんか

食生活改善推進員（ヘルスマイト）養成講習会の受講生を募集しています。



対象 食生活改善推進員としてボランティア活動をする熱意のある方

（活動は講習会修了後から）

内容 健康づくりのための食生活について講義・実習（年7回）

定員 15人

申込方法 電話で受付
申込締切 6月12日(火)

問合せ・申込先
健康管理センター
☎25・5311

休日のエイズ相談・HIV抗体検査のお知らせ

今、県内でもエイズ患者、HIV感染者数が年々増加しています。HIV抗体検査を受けて、感染の有無を確認しましょう。

とき 6月2日(土)

9時～10時30分
13時～14時30分

申込締切 5月26日(土)必着

問合せ・申込先
〒914・0047
敦賀市東洋町1-1
生涯学習課 ☎25・8318



「子ども手当」が

「児童手当」になりました

4月1日に児童手当法が改正され、4月分から「子ども手当」が「児童手当」となります。支給内容は特に変更はありませんが、6月分以降は所得制限が適用されることとなります。子ども手当の受給者であった方は、制度移行による新たな申請手続は不要ですが、6月に現況届の提出が必要です（後日案内を送付します）。

問合せ 児童家庭課 ☎22-8125



福井県 政策統計課
☎0776・20・0265

講座・教室

「統計出前講座」を実施します

県では、県民の皆さんを対象に「統計出前講座」を行います。この講座では、県庁政策統計課の職員が、皆さんのもとへ出向き、統計の意義や重要性、活用のしかたについて、お話をします。地域や学校、団体等の集いに、ぜひご利用ください。

問合せ・申込先
福井県 政策統計課
☎0776・20・0265

国民健康保険
人間ドック

受診者募集

●対象 国民健康保険に加入している35歳から74歳までで保険料完納の方
※平成24年度中に後期高齢者医療に加入する方は対象になりません。

●定員 【1日ドック】(男)50人 (女)50人
【2日ドック】60人
【脳ドック(単独)】20人
【脳ドック(他のドックと併用)】60人

●期間 7月～翌年2月

●健診機関 市立敦賀病院、福井県済生会病院

●負担金 (全費用のおよそ4割)
※受診日当日に受診機関へ直接お支払いください。

【1日ドック】(男)17,000円 (女)18,000円
【2日ドック】市立敦賀病院：(男女共)26,000円
済生会病院：(男)27,000円 (女)28,000円

【脳ドック】市立敦賀病院：17,500円
(他のドックと併用：12,500円)
済生会病院：16,500円
(他のドックと併用：14,500円)

●検査内容

【1日ドック】肝機能・心電図・胃カメラ・胸部X線など
【2日ドック】1日ドックのほかに糖負荷検査など
※詳しくは健診機関にお問い合わせください。

●申込み

5月31日(木)（当日消印有効）までに、往復はがきに住所・氏名・年齢・性別・電話番号・希望病院・希望ドックを記入の上、お申し込みください。

※脳ドックも併せて希望される方は、必ず「脳ドック希望」と記入してください。

※応募多数の場合は、前年度受診されていない方を優先に抽選となります。

※必要事項が記入されていない場合、申込みが無効となりますのでご注意ください。

●抽選日 6月6日(木)

●抽選結果 はがきでお知らせします。

●受診申込

6月21日(木)に市役所で、抽選結果番号順に受け付けます。抽選結果のはがき・印鑑（シャチハタ不可）・国民健康保険証を持参してください。

※当選して受診される方は、特定健康診査は受診できませんのでご注意ください。

【市立敦賀病院の脳ドックのみ受診者を除く】

問合せ 申込先
〒914-8501 敦賀市中央町2丁目1-1
敦賀市役所 国保年金課
「人間ドック受診」係 ☎22-8119

催し

さよならミンミン民具展 〜敦賀みなと商家の 暮らしを伝える道具〜

最後のミンミン民具展です。今回は敦賀湊の商家に伝わった道具を中心に紹介します。大和田家関連の資料や体験コーナーも用意しています。

とき 5月17日(木)〜6月17日(日)

10時〜17時

休館日 毎週月曜日

ところ 市立博物館

入館料 一般200円

高校生・小中学生 50円

問合せ 市立博物館

☎25・7033

いづくも木ノ芽茶屋 春の収穫市

とき 5月27日(日)

9時〜13時

ところ 旧葉原小学校

内容 東郷地区農家による農産品などの販売。振舞い汁もあります。

問合せ 教育総務課

☎22・8149



消防大会を開催します

敦賀美方消防組合では、消防職・団員の士気の高揚と住民の防火意識の向上を図ることを目的に消防大会を開催します。参加車両35台、参加人員300人による勇壮かつ盛大な式典です。

とき 5月26日(土)

ところ・内容

▼松島町 笹の川左岸堤防

一斉放水 9時20分〜9時25分

▼相生町 大通り

分列行進 9時50分〜10時

観閲式 10時10分〜10時20分

※荒天時は観閲式のみ中止。

問合せ 消防本部総務課

☎23・9983

第31回文化展

とき 6月1日(金)〜3日(日)

9時〜18時

(最終日は16時まで)

ところ プラザ萬象

内容 ちぎり絵・編み物・盆栽・山野草の展示

入場料 無料

問合せ 敦賀市文化協会

☎21・2229

おしらせ

「HAND SIGN」 手話ダンスライブ

とき 6月2日(土) 19時〜

(開場18時30分)

ところ きらめきみなと館

内容

ジャクソン5らを輩出したプロへの登竜門のNYアポロシター公認パフォーマンス「HAND SIGN」。手話を交えて歌い踊る個性的ステージは感動的です。

入場料(全席自由)

▼大人 1,800円

▼高校生以下 1,000円

(当日券200円追加)

▼親子券(前売りのみの扱い)

大人同伴の場合、高校生以下

の子ども1人 500円

※入場年齢制限はありません。

プレイガイド

ぽーとあい敦賀市文芸協会、

オーディオ渡辺、田代時修

理工工房

問合せ

ぽーとあい敦賀市文芸協会

(市民文化センター2階)

☎20・1311

FAX 20・1319

☐hand-info@port-ai.net

新商品チャレンジ事業 募集のお知らせ!

今年は、敦賀ー長浜間鉄道開通130周年、敦賀ーウラジオストック間定期航路開設110周年など節目の年です。これを記念し「鉄道と港のまち つるが」に絡めた新商品やパッケージ開発を行う事業者を支援します。

計画書類を提出いただき、審査会において補助交付事業の決定を受けた後、事業実施(商品化)となります。計画が終了次第、補助金の請求ができます。

事業名	鉄道と港のまち パッケージ デザイン事業	鉄道と港のまち 商品開発事業
内容	鉄道と港のまち敦賀を連想させ、PRするパッケージ作成に要する経費を補助	鉄道と港のまち敦賀を連想させ、PRする商品開発事業
対象者	①市内に本社事務所を有する中小企業者 ②中小企業者およびその代表者が市税を完納していること	
対象経費	▶企画開発に係る経費 ▶印刷費 ▶事務費	▶研究開発に必要な材料などに係る経費 ▶専門家の指導を受ける経費 ▶事務費
補助率・補助限度額	◇補助率 対象経費の2分の1 ◇補助限度額 10万円	◇補助率 対象経費の2分の1 ◇補助限度額 25万円

◆計画書類の提出締切日 6月27日(水)

※対象経費は人件費、旅費を除く。

問合せ 商工政策課 ☎22-8122

営業や証明に使用する
計量器をお持ちの方へ

「はかり」の定期検査を受けましょう!



適正な計量の確保を図るため、計量器の定期検査を実施します。

営業用に使用する計量器や取引、証明などに使用する計量器をお持ちの方は、計量法第19条の規定により、受検することが義務付けられています。下記日程表を確認の上、必ず受検してください。

	と き	と ころ
6月	19日(火)	10:00 ~15:30 西公民館
	20日(水)	10:00 ~15:30 南公民館
	21日(木)	10:00 ~15:30 栗野公民館
	22日(金)	10:00 ~15:30 松原公民館

※運搬が困難、取外し不可、その他特殊な場合は、計量器がある場所まで伺います。下記の福井県計量検定所までご連絡ください。

●当日の持ち物●

はかり、印鑑(認印)、手数料
※印鑑はシャチハタ以外でお願いします。

問合せ

福井県計量検定所 ☎(0776) 21-8218

商工政策課 ☎22-8122



つるがクラフトマーケット2012

5月19日(土) 20日(日)
10時~17時
駅前商店街アーケード

今年で6回目となる「つるがクラフトマーケット」を開催!全国各地から約80店のクラフトマンが敦賀に集結し、ガラスや木工、陶磁器など手作りのクラフト作品を展示・販売します。

【問合せ】港都つるが ☎20-0015



6月の休館日
 ◆毎週月曜日
 ◆17日(第3日曜日)
 ◆21日(第3木曜日・資料整理日)

開館時間
 火～金曜日 10:00～19:00
 土・日曜日 10:00～18:00



予約ベスト (一般書)

順位	書名	著者名
1位	ナミヤ雑貨店の奇蹟	ひがしの 東野 圭吾
2位	大往生したけりや 医療とかかわるな	なかむら じんいち 中村 仁一
3位	花酔ひ	むらやま 村山 由佳

市立図書館 豆情報

平成22年1月から利用カードがライトカードに変わりました。旧カードは使えなくなりましたので、お持ちの方は図書館の窓口で新しいカードへの交換をお願いします。

6月の行事案内

- 9日(土) 14:00～ おはなしポンポン
- 15日(金) 16:00～ ママのおひざ (ところ: 粟野公民館)
- 16日(土) 14:00～ おはなしと かみしばいの会
- 23日(土) 14:00～ おはなしポケット
- 27日(水) 10:30～ おはなしわたげ

問合せ 市立図書館 ☎22-1868

市民ギャラリー 6月 市役所1階 市民ホール

ももづた 百伝うつるが
 - 敦賀の交流の歴史 -

古代から現代に至るまでの敦賀の歴史を物語る、最新の出土品を展示いたします。

市民文化センター2階 ホワイエ

6月

ギャラリー・ホワイエ

【書道】
 敦賀書人会
 (敦賀市文化協会)
 の作品を展示

展 市 美 第32回

6/24(日)～7/1(日)
 (25日(月)休館)
 プラザ萬象



作品募集

第32回敦賀市総合美術展の開催にあたり、広く市民・町民の皆さんから作品を募集します。出展申込用紙は市内の各公民館にあります。

- 応募資格** 敦賀市、美浜町、若狭町に在住、または通勤・通学されている方(小・中学生は除く)
- 応募作品** 日本画・水墨画、絵画・造形、書道、デザイン・版画、彫刻、工芸、写真
- 出品料** 無料
- 審査** 各部門ごとに審査委員が審査を行い入賞・入選を決定し発表します。
- 表彰** 7月1日(日) 13時30分～ 市立図書館
- 搬入** 6月23日(土) 10時30分～12時30分 プラザ萬象にて出品者が受付をして搬入
- 搬出** 7月1日(日) 16時～17時
- 問合せ** 敦賀市文化協会 ☎21-2229

敬弔塔 謹んでお悔やみ申し上げます。

3月30日～4月24日(敬称略)

杉津 釜本 良三(69)	小河 中嶋 恵子(61)
金山 福田 子(89)	御名 田中 豊(83)
堂 小笠原敏美(74)	樫曲 高木 清子(92)
曙町 桑井 嘉雄(85)	野坂 末友 政子(89)
港町 矢田 カツ(103)	津内2 右近のぶ子(90)
櫛林 中橋 正芳(81)	常宮 河端むめ子(92)
金ヶ崎 中野 三郎(78)	古田刈 久保 数江(90)
筋生野 神園 キミ(93)	筋生野 柴田 悦夫(77)
堂 中山 千代(86)	櫛林 松嶋かず子(65)
金山 岡元 賢一(94)	元町 森本 蝶子(93)
松島町 松口登喜雄(72)	中央2 青池小百合(47)
山 上野いくよ(89)	沢 宮本 久系(94)
小河 森下 義一(76)	横浜 前田あさ系(94)
呉竹1 井筒 絹江(88)	野坂 西畑きぬ系(83)
若葉3 林 美年子(83)	公文名 川越 裕子(58)
白銀町 井美 きさ(98)	松栄町 原 宗太郎(82)
桜町 大鋸 延子(92)	松栄町 嘉満 新(81)
蓬萊町 森下 守(63)	縄間 渡辺 昌治(94)
本町2 鞠山 あい(91)	呉竹1 笹田 慶三(76)

相談ごと

項目	月日	時間	場所
消費生活	6月7・21日(休)	13時30分～15時30分	アル・プラザ敦賀(白銀)
行政	6月13・27日(休)		
心配ごと	6月6・13・20・27日(休)	10時～14時	
人権	6月6・20日(休)		
法律	6月6・20日(休)	10時～13時30分	福祉総合センター「あいあいプラザ」(東洋町 ☎22-3133)
年金	6月27日(休)	13時30分～15時30分	
介護・介護保険	毎日(第1・3土曜日は休み)	8時30分～19時	
結婚問題	6月9日(土) 6月19・26日(休)	13時30分～15時30分	男女共同参画センター(婦人児童福祉協議会 ☎22-4135)
家庭教育	毎週火～土曜日 ※	9時～16時	少年愛護センター(東洋町 ☎0120-090523)
学校教育	毎週月～金曜日 ※		
いじめ110番	毎週月～金曜日 ※	9時～16時	ハートフル・スクール(鎗物師町 ☎22-7072) ☎22-8151 ☎0120-96-8104 (ハートフル・スクール)
育児電話	毎週月～金曜日 ※ (土曜日は午前中)	8時30分～17時30分	☎22-1460 (晴明保育園) ☎21-1151, 22-0147 (子育て総合支援センター)
女性相談窓口	毎週月・火・水・木・土曜日 ※ 毎週金曜日(第3は福井地方法務局敦賀支局との合同相談) ※	9時～17時 9時～20時	男女共同参画センター(三島2 ☎23-5411)
若者求職相談窓口	毎週火～金曜日 ※	10時～17時	男女共同参画センターミニジョブカフェ敦賀(三島2 ☎23-5416)

※の相談は、国民の祝日・振替休日は休みとなります。

休日急患診療

内科・小児科・歯科	休日急患センター(中央2 ☎25-5311)
外科系医	5月13日 せきクリニック(御名 ☎21-2000)
	5月20日 加藤胃腸科医院(新松島 ☎25-6888)
	5月27日 和久野医院(和久野 ☎22-3080)
	6月3日 はぎはら整形外科(木崎 ☎20-0811)
	6月10日 せきクリニック(御名 ☎21-2000)
	6月17日 泉ヶ丘病院(泉ヶ丘 ☎22-7700)
	6月24日 加藤胃腸科医院(新松島 ☎25-6888)
*いずれも診療時間は9時～12時、13時～17時です。受診の際は必ず健康保険証、および内服中の薬がある場合は内服薬または薬剤名を書いた紙等を持参してください。 *外科系医は都合により変更する場合がありますので、あらかじめ電話で確認してください。	
「健康一口メモ」放送中!	
毎週木曜日の13時20分から、敦賀FM放送(ハーバーステーション 77.9MHz)で、敦賀医師会による「健康一口メモ」を放送しています。ぜひ、お聞きください。	