

広報 敦賀

6月

つるが 平成24年5月8日発行



つるが 「鉄道と港」

フェスティバルイヤー開幕!

敦賀鉄道の夜明けは130年!

No.844

2 | 6月は環境月間 はじめよう うちエコ
4 | 高齢者の相談窓口 あなたのまちの地域包括支援センターです

PRINTED WITH SOYINK 大豆油インキを使用しています
再生紙を使用しています



クリーンアップふくい大作戦

多くの市民の皆さんの参加をお願いします。

- ◆開催日 6月3日(日)
- ◆集合場所 気比の松原(花城海岸)
- ◆集合時間 9時00分 小雨決行

※中止の場合は、テレホンサービスでお知らせします。

(☎21-9991、当日7時30分～)

かんきょうコンクール作品募集

地球温暖化やゴミ問題等の環境問題に対する意識を高めるため、環境に関する作品を募集します。

- ◆募集区分 かべ新聞、ポスター、標語
 - ◆応募資格 市内在住・在学・在勤の方
 - ◆応募方法 送付または持参
 - ◆表彰 各区分ごとに最優秀賞1人 優秀賞5人ほか
 - ◆副賞 最優秀賞 図書券 3,000円分
優秀賞 図書券 2,000円分
 - ◆応募締切 9月10日(月)
 - ◆その他 応募作品の著作権は市に帰属します。
- ※詳細は市ホームページまたは環境課までお問い合わせください。

太陽光発電導入促進事業費補助金

地球温暖化防止や省エネの手段として、太陽光などの再生可能エネルギーの活用が期待されています。市でも住宅用太陽光発電設備の普及促進のため、住宅用太陽光発電システムの設置に要する費用の一部を補助します。

【補助金額】

- ◆国 30,000円/kW(1kW当たりのシステムの価格が55万円以下のもの)
35,000円/kW(1kW当たりのシステムの価格が47.5万円以下のもの)(10kW未満のシステムが対象)
- ◆県 24,000円/kW(上限4kW)
- ◆市 12,000円/kW(上限4kW)



Let's start
ECO LIFE

6月は環境月間です

はじめよううちエコ

どんなライフスタイルでも、ちょっとした気配りが省エネにつながります。身の回りや行動を振り返ってみて、できることから省エネに取り組んでみませんか？

誰でも簡単に実践できる「うちエコ」をご紹介します！

うちエコ アクション①

現在、国民一人当たりが家庭から排出する二酸化炭素は1日平均で約6キロ。自分ができることから一つひとつ、取り組みを重ねて二酸化炭素の排出量を減らしましょう。

※数字は1日1人当たりのCO₂削減量

家庭からの二酸化炭素排出量

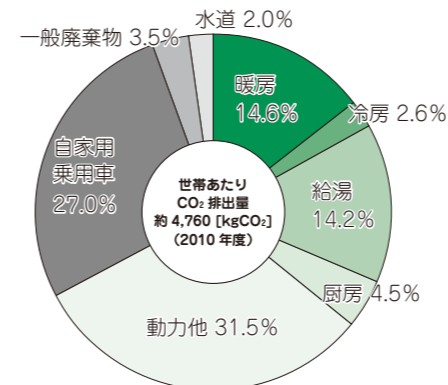

出典：国立環境研究所温室効果ガスインベントリオフィス
「日本の温室効果ガス排出データ(1990～2010年度)」

リビングで

- テレビを見ないときは消す **13g**
- 1日1時間パソコンの利用を減らす(デスクトップ型パソコン) **13g**
- 主電源をこまめに切って待機電力を節約 **65g**
- 夏の冷房時の設定温度を26℃から28℃に2℃高くする **83g**
- 冬の暖房時の設定温度を22℃から20℃に2℃低くする **96g**



キッチンで

- 炊飯器の保温をやめる **37g**
- ガスコンロの炎をなべ底からはみ出さないように調節する **5g**
- 冷蔵庫にもものを詰め込み過ぎない **18g**
- 冷蔵庫を壁から適切な間隔で設置する **19g**



お風呂／トイレで

- シャワーの利用時間を1日1分短くする **74g**
- 風呂の残り湯を洗濯に使いまわす **7g**
- 入浴は間隔をあけずに行う **86g**
- 使わないときは温水洗浄便座のふたを閉める **15g**



うちエコ アクション②

ものを買うときは“必要なものを必要な量だけ”が原則ですが、購入するときにはできるだけ環境に良いものを選びましょう！

①エコバックを持ち歩く



②包装の少ないものを選ぶ



③洗剤などは詰替タイプを選ぶ



④リサイクル商品を購入する

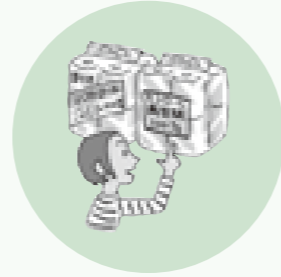

⑤エネルギー効率の良い省エネ家電製品を選ぶ



⑥燃費の良い電気自動車・ハイブリッド車を選ぶ



⑦買い物にはバスや自転車で行くようにする



【問合せ】

環境課

☎22-8121

地域包括支援センターは何をしているところ？

どんなことでもお気軽にご相談ください（総合相談支援）

介護に関する相談など、高齢者に関する相談に総合的に応じています。

- 近所に1人暮らしの高齢者がいるが、最近、物忘れが出てきたようで気になる。
- 介護保険のサービスを利用したいが、手続きが分からない。



介護予防のお手伝いをします（介護予防ケアマネジメント）

介護が必要となる恐れのある高齢者を対象に、介護予防教室等の情報提供を行っています。

- 外出が減り、体力が落ちている。健康づくりをしたい。



みなさんの権利を守ります（権利擁護）

高齢者に対する虐待の防止や早期発見・対応、消費者被害等の防止などの援助を行っています。

- 近所から高齢者や介護者の怒鳴り声や悲鳴、物が投げられる音が聞こえる。
- 悪質な訪問販売の被害にあって、どうしたらよいのか分からない。



多方面からみなさんを支えます（包括的・継続的ケアマネジメント支援）

高齢者に関わるさまざまな職種や機関と連携し、支援を行っています。

介護予防に関するサービス利用を支援します（介護予防支援事業）

要介護認定で要支援1・2と認定された方が「介護予防サービス」を利用する場合は、地域包括支援センターで介護予防ケアプランの作成やサービスの調整などを行っています。あなたの地区担当の地域包括支援センターへお問合せください。

- 要支援2に認定されたが、どのようなサービスが利用できるのか知りたい。



問合せ 地域包括支援センター「長寿」（介護保険課内） ☎ 22-8181

あなたの
まちの **高齢者の総合相談窓口**

地域包括支援センターです！

4月から「地域包括支援センター」が 3カ所になりました！

それに伴い、担当地区が変更となります。

担当地区 **松原地区
西浦地区、西地区**

敦賀市地域包括支援センター

「長寿」

敦賀市中央町2丁目1-1
市役所 介護保険課内

☎ 22-8181

4月に誕生！！

担当地区 **栗野地区**

敦賀市地域包括支援センター

「なごみ」

敦賀市公文名1-6
つるが生協在宅総合センター「和」内

☎ 21-7530

担当地区 **北地区、南地区
東浦地区、東郷地区
中郷地区、愛発地区**

敦賀市地域包括支援センター

「あいあい」

敦賀市東洋町4-1
福祉総合センター
「あいあいプラザ」内

☎ 22-7272



40歳代からの予防が大切！

集団健診・集団がん検診 日程表

●実施日 ●早朝検診 ☞骨密度測定あり

【平成24年6月～7月分】

実施日	ところ	受付時間	健診	がん検診				歯ッピー検診*
				肺・結核	胃	子宮	乳	
6月	7(木)	松原公民館	13:00～14:30	●	●			
	8(金)	沓見公会堂	13:00～13:30	●	●			
		櫛川会館	14:20～14:50	●	●			
	16(土)	健康管理センター	●8:00～ 9:30		●	●		
			13:00～14:00				●	●
	18(月)	健康管理センター	13:00～14:00	●			●	●
				*健診・子宮がん検診は39歳以下限定。託児あり…定員30人				
22(金)	栗野公民館	9:00～10:30	●	●	●			
		13:00～14:00			●	●		
28(木)	きらめきみなと館	9:00～10:30	●	●	●			
		13:00～14:00			●	●		
30(土)	栗野公民館	9:00～10:30	●	●	●			
		13:00～14:00			●	●		
7月	5(木)	健康管理センター	13:00～14:00	●			●	●
				*健診・子宮がん検診は39歳以下限定。託児あり…定員30人				
	6(金)	プラザ萬象	9:00～10:30	●☞	●	●		
			13:00～14:00			●	●	
	13(金)	中郷公民館	9:00～10:30	●	●	●		
			13:00～14:00			●	●	
	23(月)	健康管理センター	●8:00～ 9:30		●	●		
13:00～14:00					●	●	●	
27(金)	東郷公民館	9:00～10:30	●	●	●			
		13:00～14:00			●	●		

- *歯ッピー検診：歯周疾患健診と歯科保健指導、19歳以上、無料、予約不要、検診時間は13:10～14:30
- 大腸がん検診：各会場および健康管理センターで受診券と引き換えに容器を配布（6月1日～平成25年2月28日まで）
- 肝炎ウイルス検診：健診会場でのみ実施。40歳以上でこれまで検査を受けたことのない方、700円、受診券が必要
- 骨密度測定：40歳以上、500円
- 非課税世帯の方は、事前の申請により、全ての健診・がん検診が無料となる場合があります。（申請時に印鑑と受診券が必要です。健康管理センターで申請してください）

▶10月以降の集団健診・がん検診の日程については、広報つるが10月号でお知らせします◀
（8月、9月は集団健診・がん検診はありません）

健診（特定健診・後期高齢者健診）、がん検診は 指定医療機関での個別受診もできます！

対象者に届く案内通知で、指定医療機関についてお知らせします。
案内を確認し、受診してください。★料金は、集団健診と同じです！



問合せ 健康管理センター ☎25-5311

必ず受けよう！

健診・がん検診

「いつまでも健康で暮らしたい…」それは誰もが願うことです。
明るく穏やかな毎日を病気から守るために、年に一度は必ず健康チェックをしましょう！

健康診査 を受けるには…

健診内容：身体計測・尿検査・血液検査等
日時・申込方法：日程表から都合のよい日を選んで、健康管理センター
（☎25-5311）までお申し込みください。

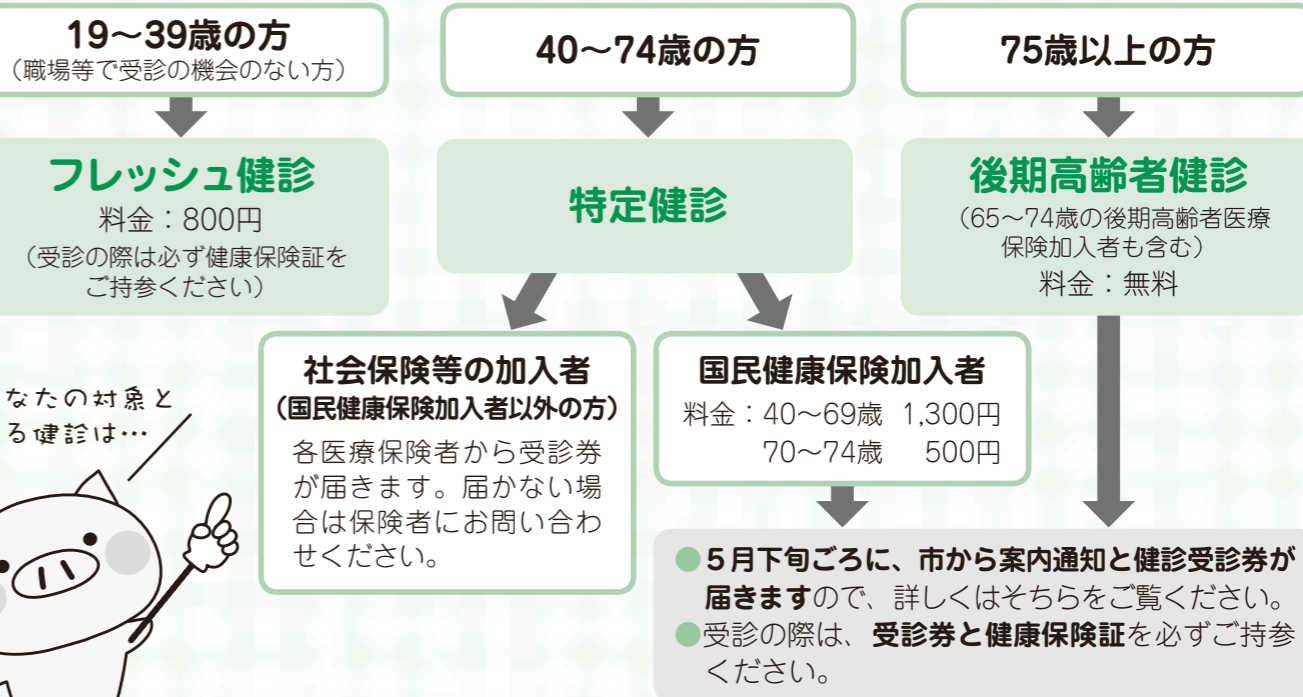

がん検診 を受けるには…

対象者の方には、市から5月下旬ごろにがん検診受診券が届きます。
左ページの日程表から都合のよい日を選んで、健康管理センター（☎25-5311）までお申し込みください。受診の際は、がん検診受診券を必ずご持参ください。

肺がん・結核検診 ●胸部レントゲン ●40歳以上：500円	胃がん検診 ●胃透視 ●40歳以上：1,000円	大腸がん検診 ●便潜血反応検査（検便） ●40歳以上：500円
子宮がん検診 ●子宮頸部（入口）の細胞診 ●20歳以上の女性：1,000円	乳がん検診 ●視触診・マンモグラフィー ●40歳以上の女性（昨年度受診していない方）：1,000円	●70歳以上：無料 ●前立腺がん検診：健診会場（左ページの日程表）のみで実施します。（50歳以上男性：500円）

風水害

から身を守るために

今年も梅雨の季節が近づいてきました。6月中旬ごろから梅雨入りとなり、7月中旬から下旬ごろに梅雨明けとなります。また9月になると、日本列島に台風がもっとも接近する時期となります。梅雨だけでなく、夏から秋にかけても十分に注意し、日頃から風水害に対する備えが大切です。



大雨等による災害には何があるの？

大雨は、家屋などの浸水被害や河川の増水による洪水被害のほか、土砂災害をもたらします。
台風は、大雨に加えて強い風が吹き建物などに被害を与えます。



大雨のときに注意することは？

大雨の時は、増水した川に絶対に近づかないでください。
また、天気予報や市からの防災情報に十分に注意してください。

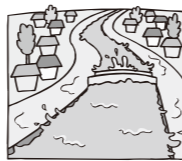

防災情報はどこで知ることができるの？

災害が発生する恐れがあると予想される場合、気象台から段階に応じて「注意報」「警報」「土砂災害警戒情報」等が発表されます。
市では、大雨や洪水などの警報が発表された場合、TonBo（トンボ）メールや市のホームページなどでお知らせします。
また、避難勧告や避難指示は、防災ラジオや防災放送チャンネル、広報車などでも合わせてお知らせします。

日頃からどのような備えが大切？

万が一の災害に備え、貴重品などの非常持ち出し品を準備しましょう。
防災ラジオの申請がまだの方は、お早めに危機管理対策課で申請し、防災情報を知る手段を確保しましょう。

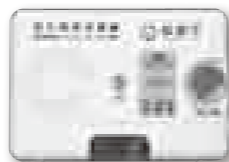

万が一の災害時には、日頃からの地域の交流や連携が被害防止につながります。避難が必要な場合には、隣近所で声を掛け合い、必要な支援に努めていただきますようお願いいたします。



問合せ 危機管理対策課 ☎ 22-8166

悪質業者の手口にご注意を！

悪質業者の前では誰もが**被害者予備軍**です。ちょっとした油断や迷いで巻き込まれてしまうおそれがあります。トラブル回避の為に心の準備をしておきましょう。



悪質業者の手口

CASE1 利殖商法

未公開株、先物取引、分譲マンションなど



「値上がり確実」「必ず儲かります」などと契約を勧めます。複数の人物が登場する「劇場型」や公的機関の名前をかたり信用させる「装い型」など手口が巧妙になってきています。

こんな時は、

「今だけお得」「あなただけ特別」と言われても、その場で決めずに契約は後日にしましょう。

CASE2 ワンクリック請求

迷惑メール、アダルトサイトなど

興味のあるサイトをクリックしていると、知らぬ間に「会員登録が完了しました」「入会金〇〇円です」などと記載された画面が表示され、料金を請求されます。



こんな時は、

あわてて業者に連絡したりせず、おかしいと思ったら消費者生活センターへご相談ください。

CASE3 架空請求

有料サイト料、借金請求のハガキやメールなど

「有料サイトの料金が未納です」「業者から債権譲渡を受けました」等、身に覚えのない料金を請求するハガキや、メールが突然送られてきます。悪質な業者が、不特定多数に送りつけ、「最終通告」「法的手段に訴える」等の言葉で不安をあおり、不当にお金をだまし取ることを目的としたものです。

こんな時は、

身に覚えのない請求は、あわてて振り込んだりしないようにしましょう。



困った時は、お気軽にご相談ください。

問合せ・相談先

消費生活センター（生活安全課内）
☎ 22-8115

委嘱状を手渡す市長



誓いのことばを述べる堂田さん



安心な消費生活のために
4月12日 暮らしのアドバイザー・消費生活モニター委嘱式

「暮らしのアドバイザー」と「消費生活モニター」の委嘱式が市役所で行われました。市長は「市民からの相談が複雑化している。市民と行政との橋渡しとして、安心して消費生活ができるまちづくりに協力して欲しい」とあいさつし、一人ひとりに委嘱状を手渡しました。任期は1年間で、アドバイザーは主に市民からの消費に関する相談、モニターは、主に市内の価格調査を行います。

生涯日々勉強
4月12日 いきいき生涯大学入学式

高齢者の学びの場である「いきいき生涯大学」の入学式があいあいプラザで行われました。66人が新たに入学し、在校生90人が見守る中、新入生代表の堂田竹男さんが「仲間と共に勉学に励み、地域社会に貢献したい」と誓いのことばを述べました。新入生は、2年間仲間と共に大学教授による講演や文化財めぐり、健康体操などの実習やクラブ活動に取り組んでいきます。

市長から委嘱を受ける相談員



経験を生かして
4月20日 身体・知的障害者相談員委嘱式

「身体・知的障害者相談員委嘱式」が市役所で行われ、身体障害者相談員8人、知的障害者相談員3人が2年間の任期で市長から委嘱されました。身体障害者相談員は同じ障がい者の立場から、知的障害者相談員は知的障がい者の関係者として、常日ごろの経験を生かし障がいのある方やその保護者からの相談にあたっていきます。市長は「皆さんの力を福祉行政に貸してほしい。市としても県や国に働きかけをしていきたい」とあいさつしました。

中池見湿地の自然を守っていきましょう！

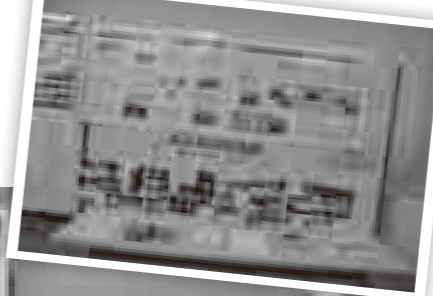

講演をする名執芳博氏



市民の宝、未来への贈り物
4月21日 シンポジウム「日本の湿地を守ろう！」

男女共同参画センターでシンポジウム「日本の湿地を守ろう！～ラムサール条約COP11へ向けて～」が開催されました。市内で活動するNPO法人ウエットランド中池見などが主催し、ラムサール条約登録地を目指す中池見湿地を市民にPRするために企画。シンポジウムでは、ウエットランド中池見の理事長世木智恵子氏による中池見湿地の現状報告や元環境省自然環境局野生生物課長で長尾自然環境財団の名執芳博氏による「ラムサール条約の登録湿地とは何か」の講演会などが行われ、参加した人は、国際的に重要な湿地と認められることに期待し、中池見湿地の保全に理解を深めていました。

イースターエッグづくりに夢中！



卵で異文化体験！
4月6日 イースターエッグをつくろう！

市民の国際交流を目的に、敦賀国際交流ネットワークが市内在住の外国籍の方を講師に招き「イースターエッグを作ろう！」を開催しました。イースターエッグとは、キリスト教で復活祭を祝うために装飾された卵のこと。この日は、子どもから年配の方まで32人が参加し、卵におもしろい絵を描いていきました。絵付けされた卵を染料に付けると色鮮やかなイースターエッグが完成。参加者は初めて体験する異文化を楽しみました。

誓いの言葉を述べる中川さん



志高く看護の道へ
4月5日 看護専門学校入学式

看護専門学校の入学式が同校で行われました。今年は市内外から30人（女性26人、男性4人）が入学。清水のみ子学校長が「先の東日本大震災から覚悟をもって看護の道を目指す人が増えた。本学で強い意志を持って勉学に励んで欲しい」と激励。入学生を代表して中川美咲さんが「医療の現場に早く立てよう夢に向かって学び努力していきます」と力強く誓いました。



あなたが写っていたらご連絡ください。
写真を差し上げます。
秘書広報課 ☎22-8112

**消防訓練
センター完成**

TOPICS

中央町2丁目に敦賀消防署消防訓練センターが完成しました。建物は鉄筋コンクリート、主塔が約20メートルの6階建て、副塔が約14メートルの4階建て。4月21日の落成式では、市長が「消防への関心が高まる。地域住民の安心安全を守るためさらに訓練に励んでほしい。」とあいさつ。

同センターでは人命救助を目的とした職員の訓練、敦賀消防団「つるが鳶」の訓練、更には、住民の煙体験等ができ、火災の恐ろしさや避難の難しさを体験することができます。



職員の訓練の様子



テープカットが行われました

～市民の皆さんがいつまでも安心・安全に暮らせるように～
効率的で効果的な行政運営へ改革します

第5次敦賀市行政改革大綱を策定しました

市では、限りある資源を最大限に生かし、行政の役割を確実に担うとともに、市民・企業の皆さんとの連携協働を進めるため、「第5次敦賀市行政改革大綱」を策定しました。大綱策定にあたっては、市民の代表者で構成した「行政改革推進委員会」をはじめ、市民の皆さんからのご意見やご助言を反映させていただきました。なお、第5次行政改革は、大綱、大綱別冊（主な課題）、実施計画の3部から構成されており、その概要については下記のとおりです。

***行政改革とは？**
市民ニーズに的確、適正に対応し、必要な施策を実施していくため、仕事の内容やそのやり方などを改善していくことです。

第5次敦賀市行政改革大綱 概要

策定年月	平成24年3月
推進期間	平成24年度から平成26年度までの3年間 (目標年次：平成26年度)
基本的な考え方	<ul style="list-style-type: none"> ◆市民が将来にわたって安心・安全に暮らせるまちづくりを目指して、必要な施策を実施していくための持続可能な財政基盤を確立します。 ◆市民や企業が新たな担い手としてまちづくりに力を発揮できる事務事業や施策を実施するとともに、防災や福祉などの分野において、自助・共助・公助の各主体の役割を見直し、市民との連携・協働を進めます。 ◆職員一人ひとりの自己改革を進め、チャレンジ精神にあふれた職場風土の醸成を行い、柔軟で機動的な組織運営を図ります。
基本方針と取組内容(実施計画)	<p>1 自立した財政基盤と効率的・効果的な行政運営の確立</p> <ul style="list-style-type: none"> ◆企業立地の推進 ◆公共工事におけるコスト削減 ◆指定管理者制度(*1)の導入 など <p>2 市民との連携・協働により進める行政改革</p> <ul style="list-style-type: none"> ◆NPO等市民活動団体への支援 ◆自主防災組織関連施策の見直し ◆ゴミの減量とリサイクルの推進 など <p>3 自己改革と人材育成</p> <ul style="list-style-type: none"> ◆情報・事務の共有化と課内応援体制の推進 ◆窓口業務の改善 ◆職場内研修の推進 など <p>(*1) 指定管理者制度 これまで出資法人等に限定されていた公の施設の管理・運営を、地方公共団体が指定する法人やその他の団体が代行する制度</p>

問合せ 総務課 ☎22-8101

市長への提案メール募集



市では、市民の皆さんの声をまちづくりに生かそうと、毎年多くの貴重なご意見、ご提案をいただいています。

いただいた提案メールは、市長が直接目を通し、今後の市政運営に役立てていきます。「こんなまちにしたい」「こんな施策があったらいいのに」など、皆さんからの建設的なご意見、ご提案をお待ちしています。

応募方法

今月号に折り込みの応募用紙にて、6月30日(土)までに送付してください。(切手不要)

また、市役所、図書館、市民福祉会館、総合運動公園、各公民館に設置してある市民提案箱「アクセス21」、FAX、電子メールでも受け付けます。(その場合は、「市長への提案メール」と明記してください)

〈問合せ・応募用紙以外での応募先〉

秘書広報課

☎22-8172 FAX 22-8174

✉kouhou@ton21.ne.jp

※寄せられたご提案は、市長自ら目を通し、建設的なご意見などは「広報つるが」でご紹介します。

※ご本人が承諾された公表できるご提案については、市役所1階市民ホールの市政情報コーナーに1カ月程掲示します。(住所、氏名など個人情報は伏せて掲示します。また公序良俗に反するものや、誹謗中傷は除きます)

国際交流員ミハルの

国際交流コーナー

5つの季節

「春か秋のどちらが好き？」という質問をよく聞かれます。私はもみじが大好きなので、秋のほうが好きですが、実は、日本で一番好きな時期は5月です。若葉のきれいな緑の色が好きですし、いろいろな花が咲いていますし、暖かく晴れた日が多いからです。5月はまだ春といえますが、日本に来て困ったのは、梅雨は春か夏のどちらなのかということです。

イスラエルには梅雨がなくて、雨は寒いときにしか降りません。日本に来て初めて梅雨を体験しました。最初から、暑い時期に雨が降るのは私にとって不自然でした。雨のとき、コートを着ることが基本だと思っていましたが、暑いときに着るともっと暑くなるので、何を着たほ

うがいいのか分からなくなりました。ほかの季節に合う服はありますが、「梅雨に合う服とは何でしょう」と思い困りました。そのため、梅雨は普通の季節ではなく、不自然なことだと思いました。

そして、「イスラエルに四季はありますか」と聞かれたときに、「もちろんありますが、逆に日本は四季ではなく、五つの季節があると思います！」と答えるようになりました。





水上安全法正規講習会

日本赤十字社では、水の事故から尊い人命を守るため、救急救法や心肺蘇生法など実技を中心とした講習会を行います。

とき
6月30日(土)・7月1日(日)
7月7日(土)・7月8日(日)
9時～17時

ところ 総合運動公園プール

対象 18歳以上の健康な人

内容 泳ぎの基本、水の事故防止、溺者救助、心肺蘇生法

参加費 教材費 2,100円

申込締切 6月20日(水)

問合せ・申込先 地域福祉課 ☎22・8124



7月1日(日) 公開収録！
出場者・観覧者大募集！



とき
【予選】6月30日(土)
受付/11時 開始/12時
終了/18時(予定)
【本選】7月1日(日)
開場/11時
開演/11時45分
終演/13時30分(予定)

会場 市民文化センター

出場 予選を通過した20組

司会 徳田章 (NHKアナウンサー)

ゲスト



出場について / 郵便往復はがきで申込みください。

郵便往復はがき

返信欄: ※裏面には何も記入しないでください。

往信裏面:

①郵便番号 ②住所
③氏名 ④年齢
⑤性別 ⑥電話番号
⑦職業(具体的に。高校生は部活等を記入)
⑧歌う曲目と歌手名
⑨選曲の理由

あなた住所欄: 氏名(代表者)

※応募は1人(グループ)1通に限ります。
※応募多数の場合は定員250組を選出のうえ、予選受付票を返送します。
※応募資格は中学生を除く15歳以上で、原則アマチュアの方とさせていただきます。
※郵便往復はがき以外での応募や、記載不備の場合は無効となりますのでご注意ください。

出場応募締切 5月21日(月)必着
出場応募先 〒910-8680
NHK 福井放送局「のど自慢・出場」係

観覧について / 入場無料

〈予選〉観覧自由(事前申込み不要)ただし混雑の状況により入場を制限する場合があります。
〈本選〉事前の申込みが必要。郵便往復はがきで申込みください。

郵便往復はがき

返信欄: ※裏面には何も記入しないでください。

往信裏面:

①郵便番号
②住所
③氏名
④電話番号

あなた住所欄: 氏名

※応募多数の場合は、抽選のうえ、1枚につき2人まで入場できる整理券を返送します。
※満1歳以上のお子様から整理券が必要です。
※当選はお1人1通となります。
※インターネットオークション等での転売を目的とした申込みは固くお断りします。
※郵便往復はがき以外での応募や、記載不備の場合は無効となりますのでご注意ください。

観覧応募締切 5月30日(水)必着
観覧応募先 〒910-8680
NHK 福井放送局「のど自慢・観覧」係

放送予定 7月1日(日) 12時15分～13時(総合・ラジオ第1・国際)
問合せ NHK 福井放送局(0776) 28-8850(平日10時～18時)

主催 敦賀市
NHK 福井放送局

納税と納付

●軽自動車税(市税)
●自動車税(県税)

納期限 5/31(木)

狂犬病予防集注注射を実施します

犬の所有者は、毎年4月～6月までの間に狂犬病予防注射を受けさせることが義務づけられています。予防注射をしていない犬には、これを機会に必ず受けさせてください。

とき 6月24日(日)
13時～13時45分

ところ 市役所正面
問合せ 環境課 ☎22・8121



敦賀市ダンボールコンポスト 市民モニター募集

生ごみの減量化、たい肥化に取り組んでもらえる方を募集します。使用する段ボール、基材を配布します。

対象 アンケート提出などに協力してもらえる方

定員 70世帯(先着順)

申込み 5月21日(月)から電話で受付
※説明会、段ボール等の配布日時は受付時にお知らせします。
※たい肥化には、ゴム手袋や温度計があると便利なので、各自でご用意ください。

この事業はレジ袋有料化による収益の寄付金を活用しています

【問合せ・申込先】 廃棄物対策課 ☎22-8185

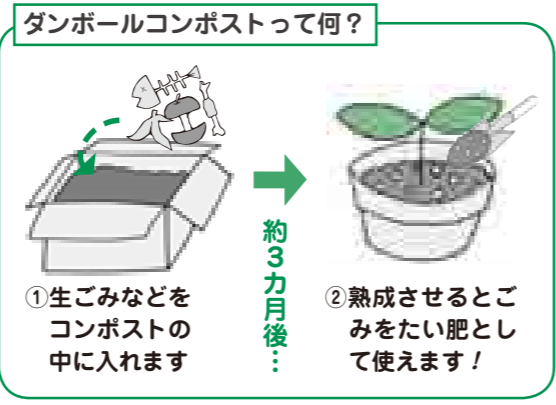

▶ごみ減量情報◀

1人1日当たりごみ排出量	
減量目標(平成27年度まで)	1,020 g
平成23年度実績	1,087 g
平成22年度実績	1,093 g

ごみ減量目標の達成に向け、皆様のご協力をお願いします。

子育て情報



※対象は未就園児の親子に限ります。

お子さんと楽しく遊んだり、子育てについて一緒に話をしてみませんか。各園では季節に合わせた内容を用意して、皆さんのお越しをお待ちしています。一緒に子育てを楽しみましょう。

育児教室

《公立保育園》 受付は子育て総合支援センター(22-0147)まで ※初めての方が優先となります。

とき	ところ	内容	定員
6/19(火) 10:00~11:30	櫛川保育園	講師を招いてのチャイルド・リフレッシュ ～親子で肌と肌のふれあいを楽しもう～	10組 (1・2歳児)

一日体験保育

《公立保育園》 受付は子育て総合支援センター(22-0147)まで ※初めての方が優先となります。

とき	ところ	内容	定員
6/12(火) 10:00~11:00	東郷保育園	・砂遊びを楽しもう 雨:ホールで体を動かして遊ぶ 持:お茶、帽子、タオル、着替え	10組 (2歳児)
6/15(金) 10:00~11:00	中郷保育園	・うた、手あそび、ふれあいあそび、簡単なおもちゃづくり 持:タオル、水筒	10組
6/18(月) 10:00~11:00	三島保育園	・親子ふれあい遊び ・砂場で遊ぶ 雨:ホールで体を動かして遊ぶ 持:お茶、帽子、タオル	10組 (2・3歳児)
6/29(金) 10:00~11:00	櫛川保育園	・ふれあい遊び、手遊び、製作遊び(簡単な七夕飾り)	10組 (2歳児)

《私立保育園》 受付は子育て総合支援センター(22-0147)まで ※初めての方が優先となります。

とき	ところ	内容	定員
6/5(火) 10:00~11:00	金山保育園	・体を動かして遊ぼう 晴:園庭で砂あそび 雨:ホールでサーキット遊び	10組 (1・2歳児)
6/13(水) 10:00~11:00	さみどり保育園	・体を動かして遊ぼう ・手遊び、リズム遊び ・サーキット遊び 持:水筒	15組 (2歳児)
6/26(火) 10:00~11:30	木崎保育園	・親子でふれあい遊び ・七夕飾りを作ろう	10組
6/27(水) 10:00~11:30	松原保育園	・七夕飾りを作ろう 親子でふれあい遊びを楽しんだり、簡単な七夕の笹飾りを作ってみませんか	10組
6/29(金) 9:45~11:00	松乃栄保育園	・手遊び、紙芝居、七夕飾りを作る(年長児と一緒に)笹に飾り付けて持ち帰る	10組

子ども



絵本読み聞かせ

手遊びやふれあい遊びを交えながら、絵本の読み語りを親子で楽しみます。

- とき 6月15日(金)
- ▼0・1歳児の親子 10時30分～
- ▼2・3歳児の親子 11時～
- ところ 子育て総合支援センター
- 問合せ 子育て総合支援センター
☎22・0147

パパと遊ぼう



お父さん・お母さんと一緒に好きな遊びやふれあい遊びを楽しみましょう。

- とき 毎週土曜日午前中随時(10時45分)
- 手遊び、ふれあい遊び
- ところ 子育て総合支援センター
- 対象 未就園児の親子
- 問合せ 子育て総合支援センター
☎22・0147

わくわくうんどうかい

親子で体を動かして、運動遊びやリズム遊びを楽しみましょう。

- とき 6月8日(金)
10時～11時30分
- ところ 中郷体育館
- 対象 未就園児の親子 100組
- 申込み 5月25日(金)～6月4日(月)
電話、窓口で受付
- 問合せ 子育て総合支援センター
☎22・0147

すくすく健康相談

とき 6月14日(木)・28日(木)
9時～11時30分
13時30分～15時30分

- ところ 子育て総合支援センター
- 内容 身長、体重の計測
- ▼育児や健康に関する相談
- ※相談を希望される方は、母子健康手帳を持参してください。
- 問合せ 子育て総合支援センター
☎22・0147

子育て基本講座 ～心肺蘇生法～



救急救命士を招いて心肺蘇生法や、いざという時の対応の仕方を学びましょう。

- とき 6月26日(火) 10時～11時
- ところ 子育て総合支援センター
- 対象 未就園児の親子 30組
- 申込み 6月5日(火)～22日(金)
- 電話、窓口で受付
- 問合せ 子育て総合支援センター
☎22・0147

春の天体観望会



- とき 5月26日(土)
19時～20時30分
- ところ こどもの国
- 内容 土星と火星を中心に春の星を観察します
- 対象 星に興味のある方ならどなたでも
- 定員 50人
- 参加費 無料
- 申込み 5月18日(金) 9時～電話またはこどもの国窓口で受付
- 問合せ・申込先 ☎25・7879

プレママあつまれ

お腹の中に赤ちゃんがやってきた時から、子育ては始まっています。楽しいこと、戸惑うこと、不安なことを広場のみんなでおしゃべりしましょう。

- とき・内容
- 【もくもくさんと遊ぼう】
6月7日(木) 13時30分～14時30分
広場の赤ちゃんやママ達と一緒に木のおもちゃで遊びませんか?
- 【産後の心と体】
6月21日(木) 13時30分～14時30分
助産師さんと、デリケートな心と体の変化について学びましょう!
- ※両日とも申込み人数は15人。
- ところ おやこきらりんひろば
- 問合せ・申込先 NPO法人子育てサポートセンターきららくらぶ
おやこきらりんひろば
☎24・7517

ベビーすいやかセミナー

- とき 6月14日(木)・28日(木)
13時30分～15時30分
- ところ 子育て総合支援センター
- 内容
- ▼ベビーマッサージ
- ▼ママ同士の情報交換
- ▼育児や母乳に関する相談
- 対象 平成24年3月、4月生まれの赤ちゃんママ20組
- 申込み 各日程の前日までに電話、窓口で受付
- 持ち物 母子健康手帳、バスタオル
- 問合せ 子育て総合支援センター
☎22・0147

七夕まつり



- みんな七夕の笹飾り作りをしませんか。
- とき 6月24日(日)
9時30分～11時30分(受付9時)
- ところ こどもの国
- 内容 プラネタリウムで「七夕物語」観覧後、笹飾り作り
- 対象 市内在住の幼児、小学生(幼児は保護者同伴)
- 定員 80人(先着順)

市民活動



パソコンプチ講習

【はじめてのパソコン】

- とき 6月23日(土)
9時30分～15時30分(途中、1時間休憩あり)
- ところ 男女共同参画センター
- 定員 3～6人
- 受講料 5,000円(テキスト代込み)
- ※定員3人に満たない場合は、開催できないこともあります。
- 申込み期間 6月4日(月)～6月8日(金)
10時～17時
- 問合せ・申込先 (特活)そうほうセンターさんさん
☎090・5683・3163

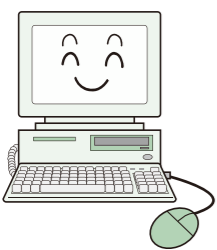

敦賀市手話奉仕員
養成講座（基礎課程）

とき 6月21日(木)
（平成25年1月17日(木)
毎週木曜日 19時～21時
（全30回）

ところ あいあいプラザ

対象 次の①・②のいずれの条件も満たしている人

① 手話奉仕員養成講座入門課程修了者

▼または①と同等の力を持っている人

▼または全国手話検定4級を有する人

② 県内の聴覚障害者福祉の向上に熱意のある方

定員 30人（先着順）

受講料 テキスト代1,470円（その他資料代2,000円）

申込締切 6月15日(金)
問合せ・申込先
福井県聴力障害者福祉協会
☎0776・22・2538

こころの相談日

「不安で眠れない」「人とうまく付き合えない」「仕事や学校に行きたくない」など、こころの悩みを抱えている方は、お気軽にご相談ください。臨床心理士が相談に応じます。

とき 6月7日(木)・22日(金)
9時30分～16時30分

※完全予約制です。ご希望の方は事前に申し込みください。

問合せ・申込先
健康管理センター
☎25・5311

歯ツピーフエア

県民の歯を守る週間に合わせて「歯ツピーフエア」を開催します。この機会に、ご家族皆さんでお口の健康状態をチェックしましょう！

とき 6月10日(日) 11時～15時

ところ アル・プラザ敦賀

内容 歯科医師による歯科検診と相談、歯みがき指導など
問合せ 健康管理センター
☎25・5311

食生活改善推進員（ヘルスマイト）になりませんか

食生活改善推進員（ヘルスマイト）養成講習会の受講生を募集しています。



対象 食生活改善推進員としてボランティア活動をする熱意のある方

（活動は講習会修了後から）

内容 健康づくりのための食生活について講義・実習（年7回）

定員 15人

申込方法 電話で受付
申込締切 6月12日(火)

問合せ・申込先
健康管理センター
☎25・5311

休日のエイズ相談・HIV抗体検査のお知らせ

今、県内でもエイズ患者、HIV感染者数が年々増加しています。HIV抗体検査を受けて、感染の有無を確認しましょう。

とき 6月2日(土)
9時～10時30分
13時～14時30分

写真講座（初心者向け講義中心の講座）

とき・内容

第1回 写真撮影の心構え

6月2日(土) 10時～12時

第2回 カメラ・レンズの特性を生かす

6月9日(土) 10時～12時

第3回 写真を楽しむ①

6月16日(土) 10時～12時

第4回 写真を楽しむ②

6月23日(土) 10時～12時

第5回 写真を楽しむ③

6月30日(土) 10時～12時

ところ 生涯学習センター

対象 市内在住・在勤の中学生以上の方

定員 30人

受講料 無料

持ち物 筆記用具・カメラ

申込み 住所、氏名、年齢（○歳代）、電話番号を記載し、往復はがきで申込み

※応募多数の場合は、初めて受講される方を優先。

講義される方を優先。

申込締切 5月26日(土)必着

問合せ・申込先

〒914・0047 敦賀市東洋町1-1

生涯学習課 ☎25・8318



「子ども手当」が

「児童手当」になりました

4月1日に児童手当法が改正され、4月分から「子ども手当」が「児童手当」となります。支給内容は特に変更はありませんが、6月分以降は所得制限が適用されることとなります。子ども手当の受給者であった方は、制度移行による新たな申請手続は不要ですが、6月に現況届の提出が必要です（後日案内を送付します）。

問合せ 児童家庭課 ☎22-8125



福井県 政策統計課

☎0776・20・0265

問合せ・申込先

県では、県民の皆さんを対象に「統計出前講座」を行います。この講座では、県庁政策統計課の職員が、皆さんのもとへ出向き、統計の意義や重要性、活用のしかたについて、お話をします。地域や学校、団体等の集いに、ぜひご利用ください。

講座・教室

「統計出前講座」を実施します

ところ 二州健康福祉センター
内容 エイズに関する相談・HIV抗体検査（即日検査）
費用 無料
※匿名で受けられます。
※事前に電話で予約してください。
問合せ 二州健康福祉センター
☎22・3747

国民健康保険 人間ドック

受診者募集

●対象 国民健康保険に加入している35歳から74歳までで保険料完納の方
※平成24年度中に後期高齢者医療に加入する方は対象になりません。

●定員 【1日ドック】(男)50人 (女)50人
【2日ドック】60人
【脳ドック(単独)】20人
【脳ドック(他のドックと併用)】60人

●期間 7月～翌年2月

●健診機関 市立敦賀病院、福井県済生会病院

●負担金 (全費用のおよそ4割)

※受診日当日に受診機関へ直接お支払いください。
【1日ドック】(男)17,000円 (女)18,000円
【2日ドック】市立敦賀病院：(男女共)26,000円
済生会病院：(男)27,000円 (女)28,000円
【脳ドック】市立敦賀病院：17,500円
(他のドックと併用：12,500円)
済生会病院：16,500円
(他のドックと併用：14,500円)

●検査内容

【1日ドック】肝機能・心電図・胃カメラ・胸部X線など
【2日ドック】1日ドックのほかに糖負荷検査など
※詳しくは健診機関にお問い合わせください。

●申込み

5月31日(木)（当日消印有効）までに、往復はがきに住所・氏名・年齢・性別・電話番号・希望病院・希望ドックを記入の上、お申し込みください。
※脳ドックも併せて希望される方は、必ず「脳ドック希望」と記入してください。

※応募多数の場合は、前年度受診されていない方を優先に抽選となります。

※必要事項が記入されていない場合、申込みが無効となりますのでご注意ください。

●抽選日 6月6日(木)

●抽選結果 はがきでお知らせします。

●受診申込

6月21日(木)に市役所で、抽選結果番号順に受け付けます。抽選結果のはがき・印鑑（シャチハタ不可）・国民健康保険証を持参してください。

※当選して受診される方は、特定健康診査は受診できませんのでご注意ください。

【市立敦賀病院の脳ドックのみ受診者を除く】

問合せ
申込先

〒914-8501 敦賀市中央町2丁目1-1
敦賀市役所 国保年金課
「人間ドック受診」係 ☎22-8119

催し

さよならミンミン民具展 〜敦賀みなと商家の 暮らしを伝える道具〜

最後のミンミン民具展です。今回は敦賀湊の商家に伝わった道具を中心に紹介します。大和田家関連の資料や体験コーナーも用意しています。

とき 5月17日(木)〜6月17日(日)

10時〜17時

休館日 毎週月曜日

ところ 市立博物館

入館料 一般200円

高校生・小中学生 50円

問合せ 市立博物館

☎25・7033

いづくも木ノ芽茶屋 春の収穫市

とき 5月27日(日)

9時〜13時

ところ 旧葉原小学校

内容 東郷地区農家による農産品などの販売。振舞い汁もあります。

問合せ 教育総務課

☎22・8149



消防大会を開催します

敦賀美方消防組合では、消防職・団員の士気の高揚と住民の防火意識の向上を図ることを目的に消防大会を開催します。参加車両35台、参加人員300人による勇壮かつ盛大な式典です。

とき 5月26日(土)

ところ・内容

▼松島町 笹の川左岸堤防

一斉放水 9時20分〜9時25分

▼相生町 大通り

分列行進 9時50分〜10時

観閲式 10時10分〜10時20分

※荒天時は観閲式のみ中止。

問合せ 消防本部総務課

☎23・9983

第31回文化展

とき 6月1日(金)〜3日(日)

9時〜18時

(最終日は16時まで)

ところ プラザ萬象

内容 ちぎり絵・編み物・盆栽・山野草の展示

入場料 無料

問合せ 敦賀市文化協会

☎21・2229

おしらせ

「HAND SIGN」 手話ダンスライブ

とき 6月2日(土) 19時〜

(開場18時30分)

ところ きらめきみなと館

内容

ジャクソン5らを輩出したプロへの登竜門のNYアポロシアター公認パフォーマンス「HAND SIGN」。手話を交えて歌い踊る個性的ステージは感動的です。

入場料(全席自由)

▼大人 1,800円

▼高校生以下 1,000円

(当日券200円追加)

▼親子券(前売りのみの扱い)

大人同伴の場合、高校生以下の子ども1人 500円

※入場年齢制限はありません。

プレイガイド

ぽーとあい敦賀市文芸協会、

オーディオ渡辺、田代時修

理工房

問合せ

ぽーとあい敦賀市文芸協会

(市民文化センター2階)

☎20・1311

FAX 20・1319

☎hand-info@port-ai.net

新商品チャレンジ事業 募集のお知らせ!

今年は、敦賀ー長浜間鉄道開通130周年、敦賀ーウラジオストック間定期航路開設110周年など節目の年です。これを記念し「鉄道と港のまち つるが」に絡めた新商品やパッケージ開発を行う事業者を支援します。

計画書類を提出いただき、審査会において補助交付事業の決定を受けた後、事業実施(商品化)となります。計画が終了次第、補助金の請求ができます。

事業名	鉄道と港のまち パッケージ デザイン事業	鉄道と港のまち 商品開発事業
内容	鉄道と港のまち敦賀を連想させ、PRするパッケージ作成に要する経費を補助	鉄道と港のまち敦賀を連想させ、PRする商品開発事業
対象者	①市内に本社事務所を有する中小企業者 ②中小企業者およびその代表者が市税を完納していること	
対象経費	▶企画開発に係る経費 ▶印刷費 ▶事務費	▶研究開発に必要な材料などに係る経費 ▶専門家の指導を受ける経費 ▶事務費
補助率・補助限度額	◇補助率 対象経費の2分の1 ◇補助限度額 10万円	◇補助率 対象経費の2分の1 ◇補助限度額 25万円

◆計画書類の提出締切日 6月27日(水)

※対象経費は人件費、旅費を除く。

問合せ 商工政策課 ☎22-8122

営業や証明に使用する
計量器をお持ちの方へ

「はかり」の定期検査を受けましょう!



適正な計量の確保を図るため、計量器の定期検査を実施します。

営業用に使用する計量器や取引、証明などに使用する計量器をお持ちの方は、計量法第19条の規定により、受検することが義務付けられています。下記日程表を確認の上、必ず受検してください。

	と き	と ころ
6月	19日(火)	10:00〜15:30 西公民館
	20日(水)	10:00〜15:30 南公民館
	21日(木)	10:00〜15:30 粟野公民館
	22日(金)	10:00〜15:30 松原公民館

※運搬が困難、取外し不可、その他特殊な場合は、計量器がある場所まで伺います。下記の福井県計量検定所までご連絡ください。

●当日の持ち物●

はかり、印鑑(認印)、手数料
※印鑑はシャチハタ以外でお願いします。

問合せ

福井県計量検定所 ☎(0776) 21-8218

商工政策課 ☎22-8122



つるがクラフトマーケット2012

5月19日(土) 20日(日)
10時〜17時
駅前商店街アーケード

今年で6回目となる「つるがクラフトマーケット」を開催!全国各地から約80店のクラフトマンが敦賀に集結し、ガラスや木工、陶磁器など手作りのクラフト作品を展示・販売します。

【問合せ】港都つるが ☎20-0015



6月の休館日
 ◆毎週月曜日
 ◆17日(第3日曜日)
 ◆21日(第3木曜日・資料整理日)

開館時間
 火～金曜日 10:00～19:00
 土・日曜日 10:00～18:00



予約ベスト (一般書)

順位	書名	著者名
1位	ナミヤ雑貨店の奇蹟	ひがしの 東野 圭吾
2位	大往生したけりや 医療とかかわるな	なかむら じんいち 中村 仁一
3位	花酔ひ	むらやま 村山 由佳

市立図書館 豆情報

平成22年1月から利用カードがリライトカードに変わりました。旧カードは使えなくなりましたので、お持ちの方は図書館の窓口で新しいカードへの交換をお願いします。

6月の行事案内

- 9日(土) 14:00～ おはなしポンポン
- 15日(金) 16:00～ ママのおひざ (ところ: 粟野公民館)
- 16日(土) 14:00～ おはなしと かみしばいの会
- 23日(土) 14:00～ おはなしポケット
- 27日(水) 10:30～ おはなしわたげ

問合せ 市立図書館 ☎22-1868

市民ギャラリー 6月 市役所1階 市民ホール

ももつた 百伝うつるが
 - 敦賀の交流の歴史 -

古代から現代に至るまでの敦賀の歴史を物語る、最新の出土品を展示いたします。

市民文化センター2階 ホワイエ

6月

ギャラリー・ホワイエ

【書道】
 敦賀書人会
 (敦賀市文化協会)
 の作品を展示

展 市 美 第32回

6/24(日)～7/1(日)
 (25日(月)休館)
 プラザ萬象



敬吊塔 謹んでお悔やみ申し上げます。

- 3月30日～4月24日(敬称略)
- 杉津 釜本 良三(69) 小河 中嶋 恵子(61)
 - 金山 福田 子(89) 御名 田中 豊(83)
 - 堂 小笠原敏美(74) 樫曲 高木 清子(92)
 - 曙町 桑井 嘉雄(85) 野坂 末友 政子(89)
 - 港町 矢田 カツ(103) 津内2 右近のぶ子(90)
 - 榎林 中橋 正芳(81) 常宮 河端むめ子(92)
 - 金ヶ崎 中野 三郎(78) 古田刈 久保 数江(90)
 - 筋生野 神園 キミ(93) 筋生野 柴田 悦夫(77)
 - 堂 中山 千代(86) 榎林 松嶋かず子(65)
 - 金山 岡元 賢一(94) 元町 森本 蝶子(93)
 - 松島町 松口登喜雄(72) 中央2 青池小百合(47)
 - 山 上野いくよ(89) 沢 宮本 久系(94)
 - 小河 森下 義一(76) 横浜 前田あさ系(94)
 - 呉竹1 井筒 絹江(88) 野坂 西畑きぬ系(83)
 - 若葉3 林 美年子(83) 公文名 川越 裕子(58)
 - 白銀町 井美 きさ(98) 松栄町 原 宗太郎(82)
 - 桜町 大鋸 延子(92) 松栄町 嘉満 新(81)
 - 蓬萊町 森下 守(63) 縄間 渡辺 昌治(94)
 - 本町2 鞠山 あい(91) 呉竹1 笹田 慶三(76)

相談ごと

項目	月日	時間	場所
消費生活	6月7・21日(休)	13時30分～15時30分	アル・プラザ敦賀(白銀)
行政	6月13・27日(休)		
心配ごと	6月6・13・20・27日(休)	10時～14時	
人権	6月6・20日(休)		
法律	6月6・20日(休)	10時～13時30分	福祉総合センター「あいあいプラザ」(東洋町・☎22-3133)
年金	6月27日(休)	13時30分～15時30分	
介護・介護保険	毎日(第1・3土曜日は休み)	8時30分～19時	
結婚問題	6月9日(土) 6月19・26日(休)	13時30分～15時30分	男女共同参画センター(婦人児童福祉協議会 ☎22-4135)
家庭教育	毎週火～土曜日 ※	9時～16時	少年愛護センター(東洋町・☎0120-090523)
学校教育	毎週月～金曜日 ※		ハートフル・スクール(鎗物師町・☎22-7072)
いじめ110番	毎週月～金曜日 ※	9時～16時	☎22-8151 ☎0120-96-8104 (ハートフル・スクール)
育児電話	毎週月～金曜日 ※ (土曜日は午前中)	8時30分～17時30分	☎22-1460 (晴明保育園) ☎21-1151, 22-0147 (子育て総合支援センター)
女性相談窓口	毎週月・火・水・木・土曜日 ※ 毎週金曜日(第3は福井地方法務局敦賀支局との合同相談) ※	9時～17時 9時～20時	男女共同参画センター(三島2・☎23-5411)
若者求職相談窓口	毎週火～金曜日 ※	10時～17時	男女共同参画センターミニジョブカフェ敦賀(三島2・☎23-5416)

※の相談は、国民の祝日・振替休日は休みとなります。

休日急患診療

内科・小児科・歯科	休日急患センター(中央2 ☎25-5311)
外科系医	5月13日 せきクリニック(御名 ☎21-2000)
	5月20日 加藤胃腸科医院(新松島 ☎25-6888)
	5月27日 和久野医院(和久野 ☎22-3080)
	6月3日 はぎはら整形外科(木崎 ☎20-0811)
	6月10日 せきクリニック(御名 ☎21-2000)
	6月17日 泉ヶ丘病院(泉ヶ丘 ☎22-7700)
	6月24日 加藤胃腸科医院(新松島 ☎25-6888)
*いずれも診療時間は9時～12時、13時～17時です。受診の際は必ず健康保険証、および内服中の薬がある場合は内服薬または薬剤名を書いた紙等を持参してください。 *外科系医は都合により変更する場合がありますので、あらかじめ電話で確認してください。	
「健康一口メモ」放送中!	
毎週木曜日の13時20分から、敦賀FM放送(ハーバーステーション 77.9MHz)で、敦賀医師会による「健康一口メモ」を放送しています。ぜひ、お聞きください。	

作品募集

- 第32回敦賀市総合美術展の開催にあたり、広く市民・町民の皆さんから作品を募集します。出展申込用紙は市内の各公民館にあります。
- 応募資格** 敦賀市、美浜町、若狭町に在住、または通勤・通学されている方(小・中学生は除く)
 - 応募作品** 日本画・水墨画、絵画・造形、書道、デザイン・版画、彫刻、工芸、写真
 - 出品料** 無料
 - 審査** 各部門ごとに審査委員が審査を行い入賞・入選を決定し発表します。
 - 表彰** 7月1日(日) 13時30分～ 市立図書館
 - 搬入** 6月23日(土) 10時30分～12時30分 プラザ萬象にて出品者が受付をして搬入
 - 搬出** 7月1日(日) 16時～17時
 - 問合せ** 敦賀市文化協会 ☎21-2229

日 月 火 水 木 金 土

	<p>休日急患診療</p> <p>詳しくは 22ページへ</p>	<p>健康</p> <p>★マークは 会場・問合せ 健康管理センター ☎25-5311</p> <p>☎マークは母子 健康手帳を持参</p>	<p>相談</p> <p>詳しくは 23ページへ</p>	<p>行事</p> <p>詳しくは ()のページへ</p>	<p>1</p> <p>第31回文化展 ～3日 (P21)</p>	<p>2</p> <p>休日のエイズ相談・ HIV抗体検査 (P18) 写真講座 (P19) HAND SIGN 手話ダ ンスライブ (P20)</p>
<p>3</p> <p>クリーンアップふく い大作戦 (P3)</p> <p>はぎはら整形外科 ☎20-0811</p>	<p>4</p>	<p>5</p> <p>1歳6か月児健診 ★☎ 受付 13:00～13:30</p>	<p>6</p> <p>心配ごと相談 法律相談 人権相談</p> <p>3歳児健診 ★☎ 受付 13:00～13:45</p>	<p>7 消費生活相談</p> <p>健康診査 肺がん検診</p> <p>プレママあつまれ～ (P17) こころの相談日 (P18)</p>	<p>8</p> <p>健康診査 肺がん検診</p> <p>わくわくうんどうか い (P16)</p>	<p>9</p> <p>結婚・婦人相談 写真講座 (P19) おはなしポンポン (P23)</p>
<p>10</p> <p>歯ッピーフェア (P18)</p> <p>せきクリニック ☎21-2000</p>	<p>11</p>	<p>12</p>	<p>13</p> <p>心配ごと相談 行政相談</p>	<p>14</p> <p>すくすく健康相談 (P16) ベビーすこやかセミ ナー (P17)</p>	<p>15</p> <p>ママパパセミナー (マタニティライフコース) ★☎ 13:30～15:30 絵本読み聞かせ (P16) ママのおひざ(P23)</p>	<p>16</p> <p>1日がん検診 写真講座 (P19) おはなしとかみしば いの会 (P23)</p>
<p>17</p> <p>泉ヶ丘病院 ☎22-7700</p>	<p>18</p> <p>フレッシュ健診 子宮がん検診 歯ッピー検診</p>	<p>19</p> <p>結婚・婦人相談 3歳児健診 ★☎ 受付 13:00～13:45</p>	<p>20</p> <p>心配ごと相談 法律相談 人権相談</p> <p>1歳6か月児健診 ★☎ 受付 13:00～13:30</p>	<p>21 消費生活相談</p> <p>2歳の歯の ★☎ 健康セミナー 10:30～12:00</p> <p>1歳の親子 ★☎ 歯ッピーセミナー 13:10～14:30</p>	<p>22</p> <p>総合健診 こころの相談日 (P18)</p>	<p>23</p> <p>パソコンプチ講習 (P17) 写真講座 (P19) おはなしポケット (P23)</p>
<p>24</p> <p>狂犬病予防注射 (P15) 七夕まつり (P17) 市美展 ～7月1日 (P22)</p> <p>加藤胃腸科医院 ☎25-6888</p>	<p>25</p>	<p>26</p> <p>結婚・婦人相談 子育て基本講座 (P17)</p>	<p>27</p> <p>心配ごと相談 行政相談 年金相談</p> <p>おはなしわたげ (P23)</p>	<p>28</p> <p>総合健診 すくすく健康相談 (P16) ベビーすこやかセミ ナー (P17)</p>	<p>29</p> <p>7か月児すくすく相談 受付 9:30～10:00 ★☎ 13:15～13:45</p>	<p>30</p> <p>総合健診 のど自慢予選 (P14) 水上安全法正規講習 会 (P15) 写真講座 (P19)</p>

上記カレンダーは4月30日現在のものです。今後の行事などは行政チャンネルでお知らせします。

今月の表紙 つるが「鉄道と港」フェスティバルイヤー開幕!

4月15日に旧敦賀港駅舎(敦賀鉄道資料館)でつるが「鉄道と港」フェスティバルイヤーオープニングセレモニーが開催されました。今年は、敦賀-長浜間鉄道開通130周年など鉄道と港の記念の年で年間を通してさまざまなイベントが企画されています。そのオープニングとなるこの日は北地区のこどもたち90人と式典出席者で風船を青空に向かって飛ばしフェスティバルイヤーの幕開けを祝いました。

人口 68,904人(前月比+145人) 世帯数 28,405世帯
男 33,870人 女 35,034人 (平成24年4月24日現在)

▶今月の2Pは「うちエコ」ということで簡単に実践できる省エネやエコ生活を紹介しています。記事を作るうえで自分自身の生活を見直すと「エコじゃないなあ」と思う事がいくつかもあり反省しました…。1人ひとりが普段の生活で省エネやエコを意識することで環境のことを考えるきっかけにもなります。皆さんもこの記事を読んで省エネにチャレンジしてみてください! (内)

編集後記

▶はじめまして、この春から広報担当になりました。配属して約1カ月、ここは大事な瞬間!と撮った写真はピントがずれ…簡潔に分かりやすく伝えるための表現に悩み…と学ぶべきところはたくさんありますが、市民の皆さんの笑顔や真剣な表情、そして生活に沿った情報がギュッと詰まった広報つるが発行に全力で取り組んでいきます。よろしくをお願いします。(奈)