

# 広報 12月 敦賀

つるが 平成25年11月12日発行

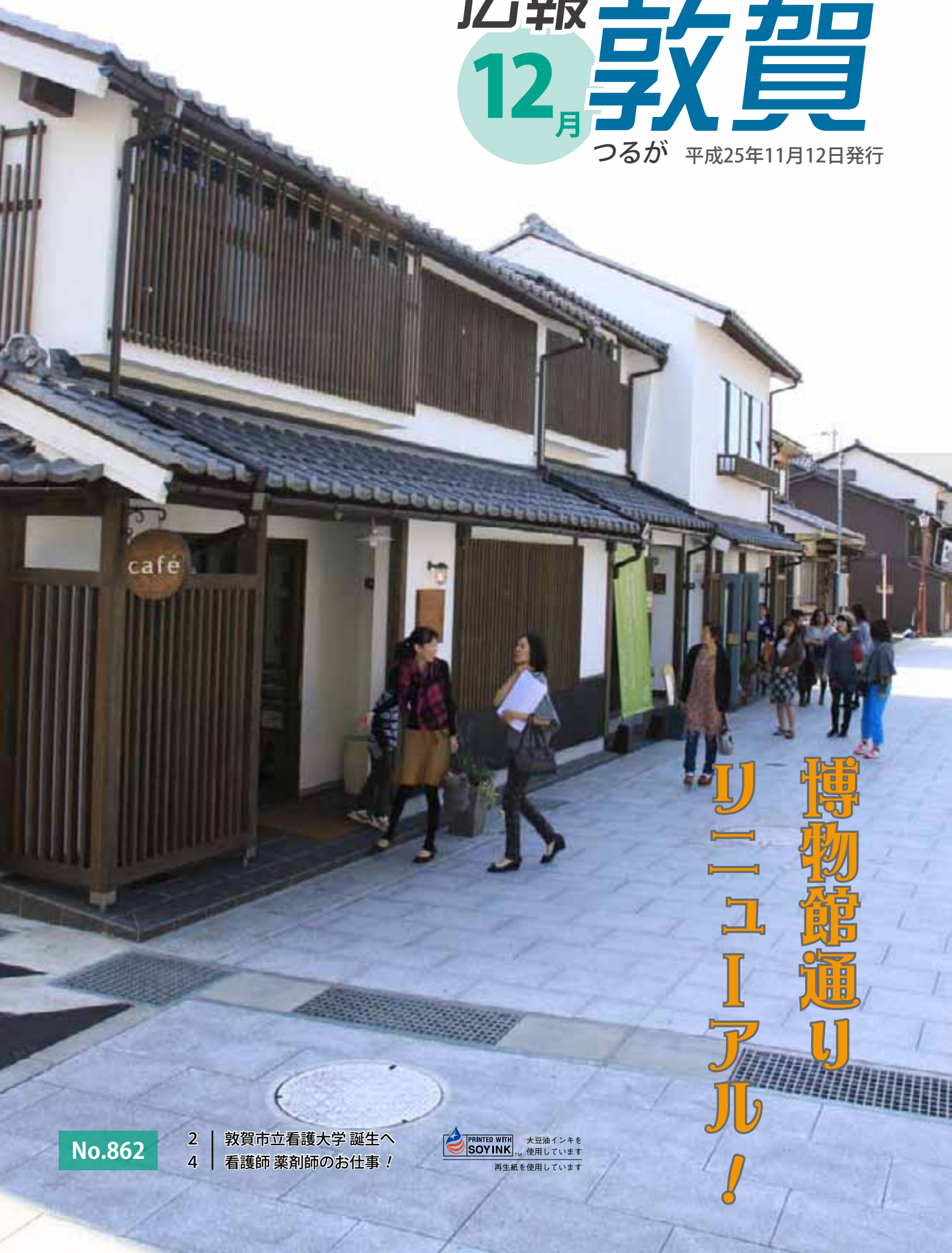

博物館通り  
リニューアル!

No.862

2 | 敦賀市立看護大学 誕生へ  
4 | 看護師 薬剤師のお仕事!

PRINTED WITH  
SOYINK™ 大豆油インキを  
使用しています  
再生紙を使用しています



## 教育課程の編成方針

豊かな教養に裏づけられた生命の理解や生き方への尊厳を背景に、高度で専門的な知識と技術をもって人々の健康を支援できる学生を育てることを目指しています。

教育課程は、一般教養科目、専門基礎科目、看護専門科目に分類し、さらに、看護専門科目を基礎看護、領域別看護、応用看護、統合看護と学習を体系的に積み重ねていく編成になっています。

特に本学の特徴は、応用看護学に地域のニーズを取り入れ、公衆衛生看護学、在宅看護学、救急・災害看護学のいずれかを選択し、それぞれの領域をより深めるための学習ができる点にあります。

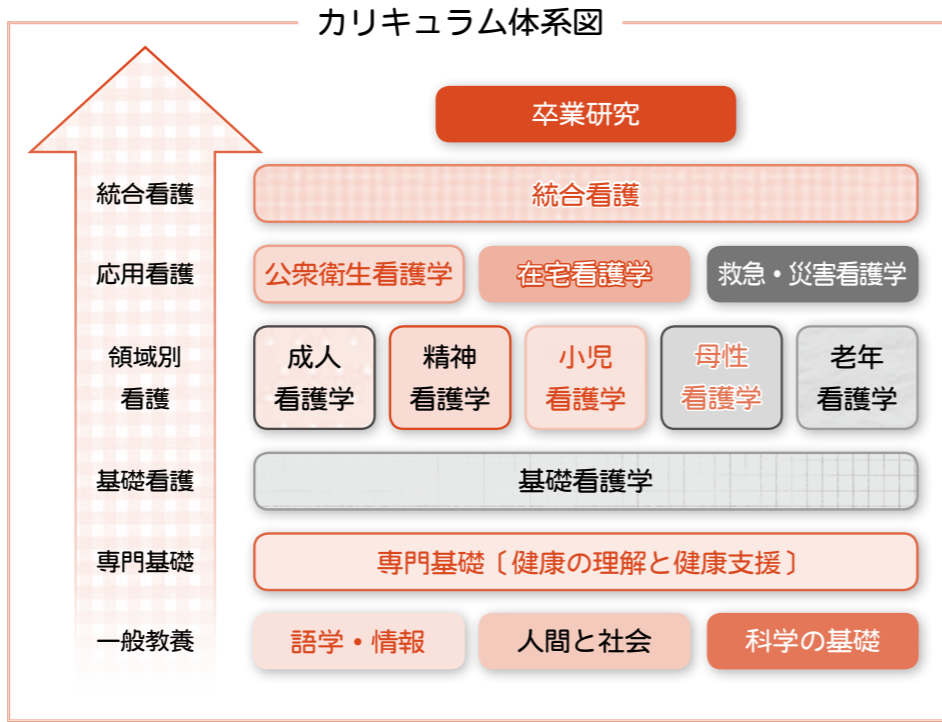

平成 26 年 4 月

嶺南唯一の 4 年制大学

# 敦賀市立看護大学 誕生へ

## 大学の概要

- ▶ 名称 (英訳名称) 敦賀市立看護大学 Tsuruga Nursing University
- ▶ 学部・学科 看護学部看護学科
- ▶ 入学定員 50 人 (収容定員 200 人)
- ▶ 場所 敦賀市木崎 78 号 2 番地 1
- ▶ 取得可能な学位・資格  
学士 (看護学)  
看護師国家試験受験資格  
保健師国家試験受験資格 \*1  
養護教諭二種免許 \*2

\*1 公衆衛生看護学を選択した場合

\*2 保健師免許を取得し、指定する科目を履修した場合



育局長から塚本副市長に認可書が手渡されました。

今年 3 月 25 日に大学設置認可申請をしていた「敦賀市立看護大学」が、10 月 31 日付で認可されました。嶺南では唯一の 4 年制大学として、高度な専門技術と幅広い知識を備えた看護師を地域で育成します。

10 月 31 日に、文部科学省で認可書の交付式が行われ、ぬのむらさきのりこ 布村幸彦高等教

## 平成 26 年度 入学試験の概要

### 1. 入学定員および募集人員

学部	学科	入学定員	募集人員		
			一般入試	推薦入試 *1	社会人入試
看護学部	看護学科	50 人	35 人	15 人 *2	若干名

\*1 推薦入試は、高等学校を卒業見込みの方で、県内の高等学校に在学するか、本人または保護者が県内に居住している方が対象です。

\*2 地域枠として、嶺南地域の高等学校に在学している方または本人もしくは保護者が平成 25 年 4 月 1 日以前から引き続き嶺南地域に住所を有している方 10 人程度を含みます。

### 2. 試験日程等

試験区分	試験期日	試験会場	試験科目
一般入試	平成 26 年 3 月 8 日(土)	【敦賀市】 敦賀気比高等学校 【名古屋市】 TKP 名古屋栄 カンファレンスセンター	①英語 ②国語 または 数学
推薦入試 社会人入試	平成 25 年 12 月 14 日(土)	【敦賀市】 福井大学附属 国際原子力工学研究所	①小論文 ②面接

入学検定料 17,000 円

※大学案内および学生募集要項は、市役所市民ホールに設置します。また、HP から取り寄せることもできます。詳しくは HP をご覧ください。 <http://www.city.tsuruga.lg.jp/sypher/free/tnu/>

### 3. 学費等

	入学料	授業料 (予定)
市内の方	166,000 円	535,800 円
上記以外の方	332,000 円	535,800 円

### ▶ その他の納付金

- 入学料、授業料のほか、  
 (1) 学生保険料 18,000 円 (4 年分)、  
 (2) 実習料等 25,000 円 (毎年)、  
 (3) 後援会費 58,000 円 (4 年分)、  
 (4) 学生自治会費 10,000 円 (4 年分) 等が必要です。  
 ※金額は予定です。

### 4. その他

- ① 入学料の免除制度、授業料の免除・徴収猶予制度があります。
- ② 独立行政法人日本学生支援機構 (JASSO) の奨学金を取り扱う予定です。また、市立敦賀病院をはじめ、市内の医療機関などが独自の奨学金制度を設けています。

## Message



理事長兼学長 (予定者)  
かたの よしこ  
交野 好子 氏

平成 26 年 4 月 1 日に公立大学法人「敦賀市立看護大学」が誕生いたします。新しい「命」の息吹をもって誕生する「敦賀市立看護大学」では、学生が成熟した社会人として、事物を客観的にみる力や、主体となって考える力を育ててまいります。

このような「力」を基盤にして看護ケアを高いレベルで創造し、専門職業人としての役割を果たすとともに、職業を通して社会に貢献しうる人材を育成してまいります。

市民の皆様のお力で、敦賀市立看護大学を大きく大きく育てていただきたいと思います。よろしくお願いたします。

地域に根ざした大学を目指して・・・

## 基本理念

敦賀市立看護大学は、豊かな教養と総合的な判断力、高度な専門的知識と実践力を有する人材を育成するとともに、看護の発展に貢献できる質の高い研究に取り組むことを通して、人々の健康と福祉の向上に貢献できる大学を目指します。

## 教育目標

1. 学問への関心を持ち、豊かな教養を身に付け、自立した社会人として行動できる能力を育成します。
2. 人々の生命に対する畏敬と、生き方への尊厳の念を持って看護が提供できる豊かな人間性を育成します。
3. 高度な医療に対応できる専門的知識、技術、倫理観を身に付け、看護が実践できる能力を育成します。
4. 地域医療の充実と発展を自らの使命とし、他職種と協働して地域に貢献できる能力を育成します。
5. 専門職としての誇りを持ち、将来にわたり看護を発展させていくための自己研鑽能力と主体的研究能力を育成します。

問合せ先 大学設置準備課 ☎ 22-8248 ☎ 23-4129 ✉ tnu@ton21.ne.jp



# 看護師



看護師（本館5階病棟）  
やまもと みゆき  
山本 美由紀  
（経験年数：2年目）

## 看護の仕事とは

看護師の仕事は病気やけがで入院している方の看護や、医師が患者さんを治療する時の介助を行います。また、患者さんに最も身近な存在として、患者さんや家族の不安を取り除き、心のケアをしていくことも大切な役割の一つです。

## 敦賀病院の看護師

敦賀病院では、各病棟や各科外来、手術室などに約260人の看護師が働いています。各診療科によって仕事内容が異なることもありますが、主に患者さんの状態観察や点滴、処置等の診療介助や入浴介助等の身の回りの看護を行います。また、処置だけでなく入院中や退院後の生活についても相談にのります。1日でも早く心身ともに回復できるよう祈りつつ看護を行っています。

## 山本美由紀看護師のある1日の仕事

### 朝のミーティング

朝のミーティングでは、夜勤からの申し送りや1日の業務の確認を行います。

### 点滴や薬、検温などの準備

点滴や薬の準備などを行います。

### 入院患者さんの検診や看護

検温や血圧などの測定と身の回りの看護を行います。またナースコール対応や検査、手術送迎などもこなします。

### 治療処置の介助

医師が行う回診や処置の介助を行います。

### チームカンファレンス

個々の患者さんに必要な看護を話し合います。

入院患者さん血圧計測



朝のミーティング



## 山本看護師のある1日に密着



医師に指示を仰ぎます



点滴の準備

## 山本さんインタビュー



### 看護師として気を付けていることは？

笑顔で仕事をする事です。患者さんやご家族から話しかけやすいような雰囲気づくりをして、親しみある看護を心がけています。

### 看護師を目指すようになったきっかけは？

高校生の時に、病院見学会に参加し看護師の仕事に興味をもったことがきっかけです。そのときにかっこいい看護師さんの姿に憧れました。

### 今後どのような看護師になりたいですか？

笑顔を忘れずに、思いやりの心をもって看護を提供し続けられる看護師になりたいです。

### 看護師を目指す方にメッセージをお願いします！

看護師は、大変なことが多いけど嬉しいこともたくさんあります。敦賀病院は、スタッフも優しく、和やかな雰囲気です。ぜひ一緒に働きましょう！

# 看護師 薬剤師のお仕事！

市立敦賀病院は、地域の中核病院として、毎日多くの方が訪れ、たくさんの患者さんが入院しています。今回は、温もりある医療を目指す敦賀病院で、患者さんの体と心を支える、看護師さんと薬剤師さんのお仕事をご紹介します！

## 市立敦賀病院



## 看護師・薬剤師を随時募集しています！

市立敦賀病院では、一緒に働く仲間を募集しています。敦賀の医療を支えるため、一緒に働きましょう！詳しくは、下記までお問い合わせください。問合せ先 市立敦賀病院 総務企画課 ☎ 21-1105



# 薬剤師



薬剤師（薬剤室）  
たなべ まゆこ  
田邊 真祐子  
（経験年数：6年目）

## 薬剤師とは

薬剤師は薬のスペシャリストとして、薬剤の適正使用と医療安全を基本に、患者さんの体と心を支えています。

## 敦賀病院の薬剤師

現在、敦賀病院では、11人の薬剤師が働いています。薬剤師という調剤の仕事は思い浮かべる方が多いと思いますが、それだけではなく、チーム医療へ参加し、患者さんをはじめ医師や看護師など医療スタッフのサポートや最新の薬の情報収集、医療スタッフへの勉強会を開催するなどたくさんの業務があります。

## 田邊真祐子薬剤師のある1日の仕事

### 抗がん剤の調製

抗がん剤の調製は、無菌室で細心の注意を払い投与量などの確認を行います。

### 調剤業務

薬剤室に戻り、入院患者さんへ処方する薬の調剤を行います。

### 入院患者さんへ薬の説明

場所を病棟に移して、患者さんへ薬の効果や処方の方針などを丁寧に説明します。

### チームカンファレンス

患者さんと医師や看護師をつなぐサポート役として治療の全体を見渡します。

入院患者さんへ薬の説明



抗がん剤の調製



## 田邊薬剤師のある1日に密着



チームカンファレンス



調剤業務

### 薬剤師を目指すようになったきっかけは？

祖父が薬剤師だったので興味を持ちました。勉強しているうちに薬剤師の面白さに目覚めていきました。

### やりがいを感じるのとは？

患者さんとのふれあいで喜びを感じることが多いです。患者さんや医療スタッフが薬のことを正しく理解してくれたときにやりがいを感じます。

### 今後どのような薬剤師になりたいですか？

さらに勉強や経験を重ね、いろんな分野で、的確で素早い対応ができる薬剤師になりたいです。

### 薬剤師を目指す方にメッセージをお願いします！

薬剤師は、やりがいがあり一生続けられる仕事です。特に病院は、医療の全体の枠組みを把握でき治療に大いに関わることのできる魅力ある職場です。ぜひ敦賀病院で一緒に働きましょう！





いよいよ冬本番

# 除雪にご協力ください

市では、路面の積雪が10cm以上になったときに除雪を行います。  
 交通量の多い日中は渋滞や危険を招くことがあるため、除雪作業は深夜から早朝にかけて行い、できる限り通勤・通学時間に間に合うように努めています。  
 しかし、大雪のときや明け方に降ったときは、作業時間が大幅に変わることがありますので、ご理解をお願いします。また、除雪作業がスムーズにできるよう、皆さんのご協力をお願いします。

## 雪捨て場所

黒河川左岸（和久野橋下流）  
 （積載量4トン未満）

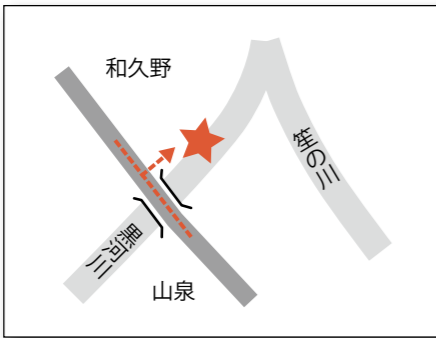

総合運動公園西側駐車場  
 （積載量4トン以上）



☆開設日時はRCN、  
 防災放送チャンネルで  
 お知らせします



## 冬期間は「駐車禁止区間」が増えます

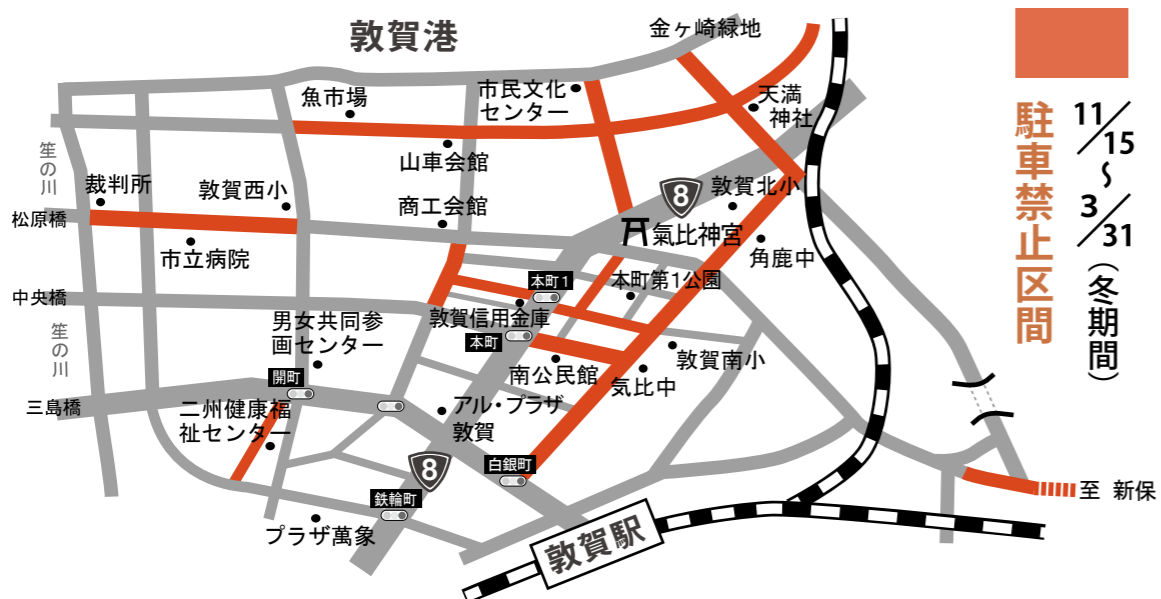

11/15  
 3/31  
 （冬期間）  
**駐車禁止区間**

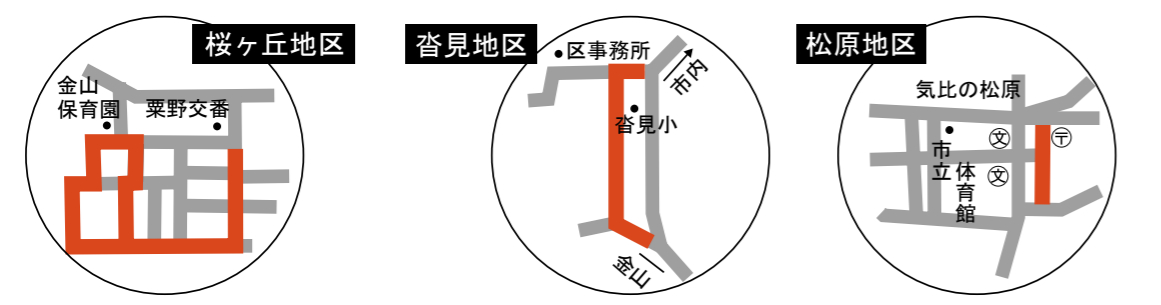

## 皆さんへのお願い

**路上駐車はやめてください**  
 路上駐車をしていると、道幅が狭くなって除雪ができません。除雪作業が遅れる原因となりますので、絶対にやめてください。また、緊急車両の通行にも支障をきたします。

**除雪後の玄関除雪にご協力を**  
 除雪車が通った後は、どうしても雪が残ってしまいます。通勤・通学時間帯までに道路交通を確保するため、沿道1軒1軒の出入り口の除雪作業を行うことはできません。玄関先は各家庭で除雪をお願いします。

**屋根の雪下ろしは一斉に**  
 屋根の雪下ろしは町内一斉に行い、直ちに除排雪をしてください。  
 ★排雪用ダンプを貸し出します（運転手付き）。積み込みは地区でお願いします。利用される地区は都市政策課（☎22・8137）まで。

**雪溜め場所の確保にご理解を**  
 除雪車が通った後、空き地などに道路の雪が押し出される場合があります。ご理解をお願いします。

**歩道の除雪にご協力を**  
 歩道除雪は車道除雪後の作業となり、同日の除雪ができません。また幅2.5m以下の歩道では機械除雪が行えませんので、皆さんのご協力をお願いします。

**障害物には目印か撤去を**  
 道路沿いの大切なものや分かりにくいものは、長い棒などに赤い布をつけて表示してください。

**降雪時には時間にゆとりを**  
 早めの出勤、タイヤチェーンの装着、公共交通機関の利用にご協力ください。

消防署から（問合せ先 ☎ 20-0119）

**消火栓・防火水槽の除雪にご協力を**

積雪によって、消火栓や防火水槽がふさがれると、消防活動の大きな障害となります。家の近くの消火栓・防火水槽の除雪にご協力ください。

清掃センターから（問合せ先 ☎ 21-1153）

**積雪時、ごみは幹線道路のごみステーションへ**

除雪ができていない場合、収集日の朝7時30分までに、幹線道路のごみステーションへ出してください。また、ステーションの除雪をお願いします。

知っていると便利！  
**主要道路の路面情報はインターネットで検索できます！**（11月中旬～3月末）  
 問合せ先 県嶺南振興局敦賀土木事務所 ☎ 22-4665

主要道路の積雪状況、気温グラフ、観測地点の映像など、便利な情報が掲載されています。携帯電話からもご覧になれます。

雪みち情報ネットふくい



地域を支える思いやり

# 子どもたちを見守る

## 児童委員・主任児童委員



児童委員・主任児童委員は、地域の子どもたちが元気で安心して暮らせるよう、こどもや子育て家庭への支援活動を行う、地域ボランティアです。  
今回は、陰で子どもたちを見守る児童委員・主任児童委員の活動を紹介します。

### 児童委員って？

児童委員は、地域の民生委員が兼ねています。民生委員というと、ひとり暮らし高齢者の見守り活動が中心に思われがちですが、子育て支援や子どもたちの見守りなど、児童福祉活動にも積極的に携わっています。

委員の中には、町内の子育てサロンを企画したり、学校の見守り隊として活動するなど幅広く活動を行っている方もいます。



### 主任児童委員って？

主任児童委員は児童委員の中から指名され、子どもに関することを専門的に担当しています。

子どもの虐待や非行、いじめ、不登校などさまざまな問題に対し、各町内の児童委員と連絡調整を行い、相談に応じたり専門機関につなげたりしています。そのために、日々小学校や市の児童福祉担当、児童相談所等と連絡を密にし、何か問題があったときにすぐに対応できるように、連絡体制の確保に努めています。

### 敦賀市の配置人数

- 児童委員 145人  
(民生委員が兼ねています)
- そのうち主任児童委員 12人  
(地区ごと)に配置されています)

## INTERVIEW

栗野地区の活動について  
石亀主任児童委員にお話を  
お伺いしました。

### 普段どのような活動をしていますか？

子どもたちを見守るためには、小学校や保育園との連携が大切ですので、学校訪問に伺ったり、オープンスクールや運動会に参加し、子どもたちの様子を確認しています。また、個人的に見守り隊活動にも参加し、子どもや親御さん、地域の方への声掛けを行っています。

栗野地区は児童委員34人、主任児童委員2人の体制です。子どもの相談や問題はいつ起こるか分かりませんので、そのときに備えて、定例会等を通して普段から連携を深めています。

また、委員と学校との語る会を開催し、地区内の小中学校の先生方との交流もしています。



第6地区(栗野地区)  
主任児童委員  
石亀 嶽 氏

語る会では、先生方から子どもたちの学校での様子や地域へのお願いを聞いたり、委員から地域の中での子ども様子や学校にお願いしたいことを話しています。語り合うことで、情報を共有し問題や課題などを解決して、子どもたちの環境を充実することにつながっています。

その他にも栗野地区の子ども関係団体が集まる「あわの子育てネットワーク」にも参加しており、情報共有や子どもたちのために何ができるかをテーマにしたグループディスカッションなどを行っています。各種団体が集まることで、子どもに対する見方が組織によって違うなど新たな発見が生まれ、子どもたちに対する意識を組織間で深め合う良い機会となっています。



▲平成25年度栗野中学校との語る会の様子



▲見守り隊の活動の様子

### どのような思いをもって活動していますか？

「地域の中で、子どもたちの幸せのために、さまざまな活動を行っています」その中心にいるのが我々、児童委員と主任児童委員の役割だと思っています。活動しています。

私自身も、地域の子どもたちのために何かできることがないかなと考え、主任児童委員を引き受けました。委員になってからは、子どもたちは

### 子育てや子どもについて悩んでいる方へ

一人で抱え込まない、家の中だけで抱えこまないことが大事です。虐待などの事件や非行・不登校などの問題の多くは家庭の中で起きています。子育てや子どもに関して不安や悩みがあるときは、地域の児童委員・主任児童委員に気軽に声をかけてください。委員には守秘義務がありま

すので秘密は必ず守ります。私たちも相談しやすいように、地域の中で保護者の方々とコミュニケーションを深め、良い関係を築いていきたいと思っています。

## 12月1日から

### 民生委員児童委員・主任児童委員は一斉改選となります。

今年の11月30日で現在の民生委員児童委員の任期が満了となるため、市内の全民生委員児童委員および主任児童委員が改選されます(一斉改選といいます)。12月1日に委嘱状伝達式が行われ、委員になる方々への委嘱状が渡されます。新しい委員の方については、地域福祉課までお問い合わせください。  
問合せ先 地域福祉課 ☎22-8118

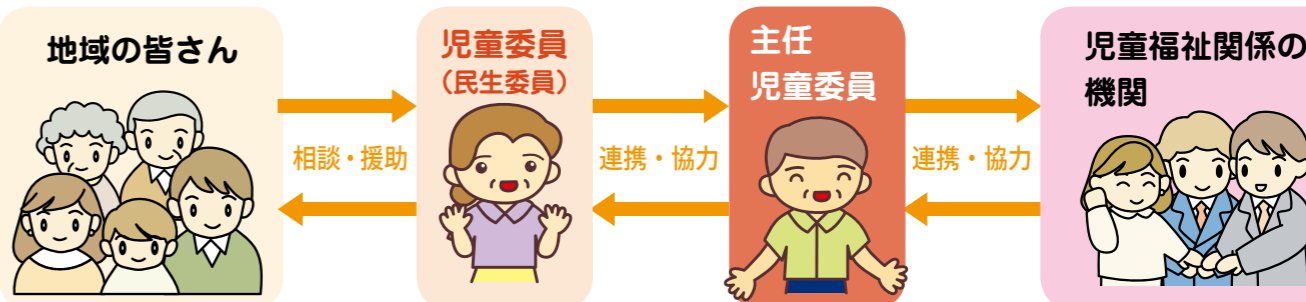



# 平成25年度 市政功労者表彰

(順不同・敬称略)



谷本隆之 (浦底)

昭和41年から約45年にわたり、消防団員、さらには消防団長として豊富な消防知識および技能を駆使され、今日の消防団の礎を築かれました。  
その間、消防隊「つるが鳶」の結成や女性消防団員任用に尽力されるとともに、部下団員の資質向上、融和協調に大きく貢献されました。  
また、敦賀市防犯隊の活動にも積極的に取り組まれ、市民が安全安心に暮らせるまちづくりのために多大な御尽力をいただきました。



神谷明子 (蓬菜町)

平成元年に民生委員児童委員に就任以来、永きにわたり、地域の高齢者世帯、障がい者世帯および地域住民の良き相談者としてあらゆる生活上の相談に応じ、低所得者世帯の自立更生、児童問題に尽力されました。  
また、平成15年に第1(北・東浦)地区の会長に就任し、地区組織の充実強化に情熱を注ぐとともに、平成16年から連合会副会長として、積極的に会務の遂行に努め、本市の社会福祉の向上に大きく貢献されました。



寺澤二郎 (舞崎町)

昭和43年から約37年にわたり、敦賀市職員として奉職し、その間財政課長、市立敦賀病院事務局長、総務部長の要職を歴任され、誠実勤勉に職務に精励されました。  
平成17年から、2年間収入役として、出納事務の適正な管理執行と、合理的かつ効率的な運営に努められ、本市の発展に寄与されました。

自治功労

民生功労

消防防犯功労

## 原子力TOPICS 市内の放射線量について

市内の放射線量は福井県原子力環境監視センターや各事業者が常時監視しています。今回の測定期間では、発電所からの放射性物質の放出による線量上昇は観測されませんでした。

観測地点	月間平均線量率			3カ月間の最高値	観測地点	月間平均線量率			3カ月間の最高値
	4月	5月	6月			4月	5月	6月	
白木峠	79.3	79.4	81.2	122.1	水産試験場裏	78.7	80.1	82.7	113.8
白木(公民館東)	80.6	80.4	81.4	123.7	浦底(明神寮下)	74.5	74.4	75.5	115.2
松ヶ崎	61.7	61.7	63.2	99.2	浦底(剣神社西)	75.6	75.7	77.8	118.1
もんじゅ(北東)	64.9	65.1	66.7	106.6	色ヶ浜	79.3	79.2	80.7	112.9
もんじゅ(東南東)	38.9	38.4	40.6	85.6	沓	54.9	54.7	56.4	90.4
もんじゅ(南南東)	55.1	55.0	56.6	92.4	敦賀合同庁舎前	59.2	58.7	59.9	84.5
もんじゅ(南西)	45.6	45.8	47.4	82.1	赤崎	49.8	49.1	50.3	77.9
ふげん(北)	61.8	62.1	63.3	99.9	五幡	47.1	46.3	47.6	79.0
ふげん(西)	37.3	37.1	38.9	85.2	阿曾	48.1	47.3	48.4	80.6
立石山頂	74.8	75.9	78.1	107.2	杉津	51.5	50.7	52.1	90.1
立石(八坂神社)	69.7	69.7	70.6	92.2	東郷(咸新小)	68.2	67.5	68.9	93.8
立石(集落入口)	87.2	89.6	91.7	102.7	栗野(黒河小)	69.3	65.3	69.1	92.8
猪ヶ池	78.9	79.4	81.6	129.0	疋田(愛発公民館)	80.2	79.4	79.7	100.9

線量率単位: nGy/h (1時間ごとの値)

県内の測定結果については、福井県原子力環境監視センターのHPや市役所ロビーのモニターリングデータ表示装置でリアルタイムに知ることができます。

### ※放射線量の値について

自然環境(土中や大気中)には天然の放射性物質が含まれ、常に放射線を出しています。天然放射性物質の量は地域の地質によって異なるため、放射線量は観測地点により違いがあります。また、降雨などの気象条件によっても変動するため、福井県では通常20～150nGy/hの範囲で変動するとしています。

また、Gy(グレイ)は物質が放射線を受けて吸収したエネルギーを表す単位で、数値はおおよそSv(シーベルト)と同程度に換算することができます。(1nGy=0.000000001Gy)

### ○市民原子力研修会の募集

市内にお住まい、または勤務されている方を対象とした「見て・聞いて・体験できる」市民原子力研修会を開催しています。研修内容、日程は希望者と相談の上決定します。皆さんのお申込みをお待ちしております。

<問合せ・申込先> 原子力安全対策課 ☎22-8113 ✉genan@ton21.ne.jp

認知症になっても、住み慣れた地域で暮らし続けるために・・・



# 敦賀市認知症初期集中支援チームがスタートしました!

認知症の早期発見、早期対応、重症化の予防を目指して、かかりつけ医との連携のもと、認知症が疑われる方や認知症の方に対し、専門職がチームになって早期に集中的に支援を行います。

- ◎認知症が疑われる人や認知症の人およびそのご家族を訪問し、早期発見や重症化を予防するための支援を行います。
- ◎担当の地域包括支援センター(長寿・あいあい・なごみ)が相談窓口になります。
- ◎ご心配なことがあればお気軽にご相談ください。

チーム員 ▶認知症専門医 敦賀温泉病院 玉井 顯 院長  
▶国の研修を受け試験に合格した看護師、保健師、社会福祉士



玉井院長 「長寿」 「あいあい」 「なごみ」

## 認知症初期集中支援の流れ

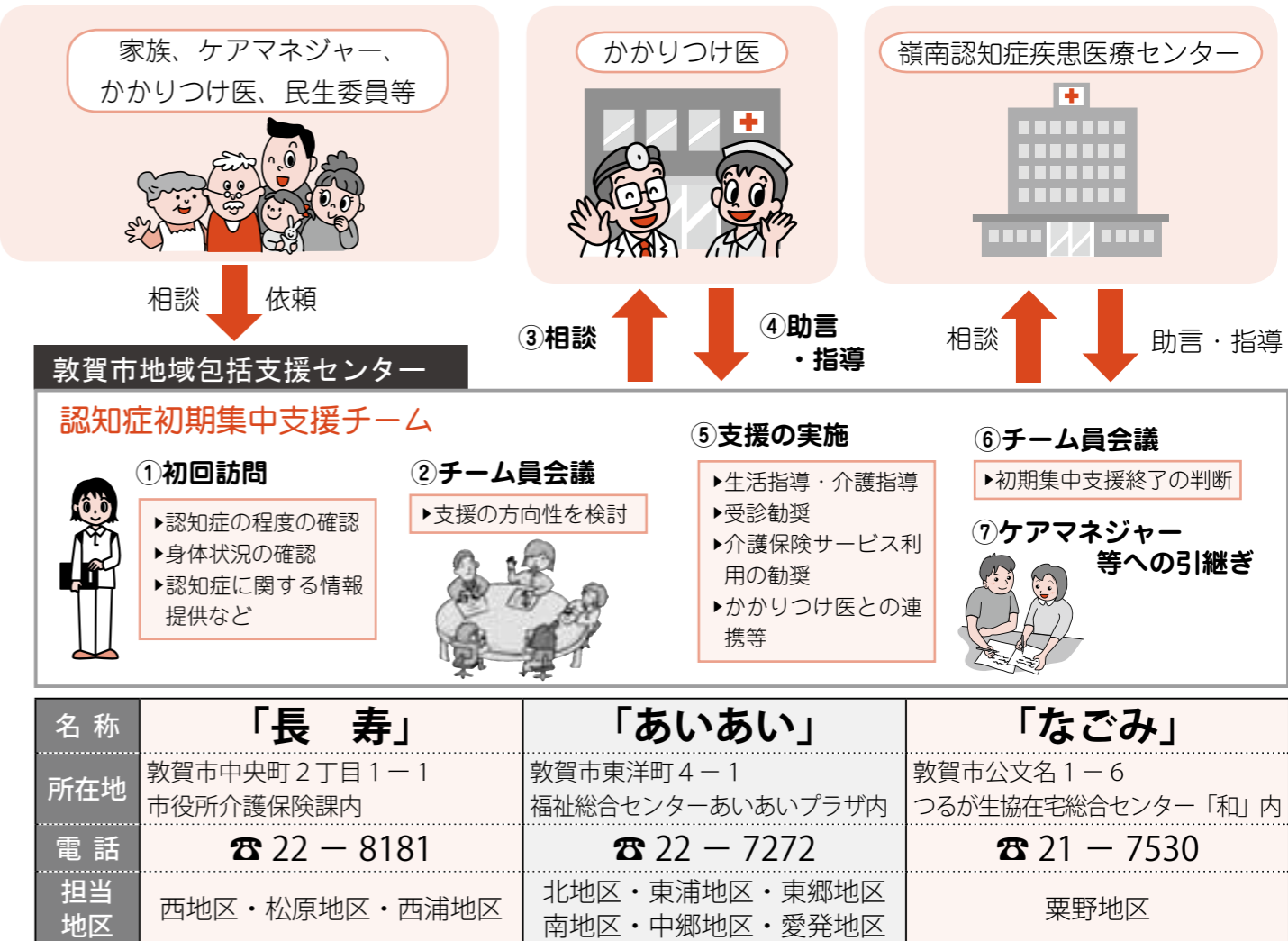

※この事業は、厚生労働省のモデル事業で、全国14か所で実施されています。

問合せ先 介護保険課 22-8181



# 催し

## 世界を知ろう！ハンガリー

ハンガリーはどこなところ？  
どんなクリスマスマスを過ごしているの？あなたもハンガリーの文化に触れてみませんか。

とき 12月14日(土)  
13時30分～15時30分

ゲスト  
マインディ・シャインドル氏  
(ハンガリー出身) ※通訳有

### 内容

- ▼ハンガリーの文化紹介
- ▼ハンガリーのクリスマス  
(焼き菓子への絵付け、スープなどの試食)
- 対象者 異文化に興味のある方
- ところ 福井県国際交流嶺南センター

定員 20人(要申込み)

参加費 500円

問合せ・申込先

福井県国際交流嶺南センター  
☎ 21・3455  
FAX 21・3441  
✉ reinan@fi-a.or.jp

# 中池見自然観察会

「自然の恵みでリース作り」

クズやフジなどの蔓は、放っておくと木を枯らし、山を荒らす厄介な草です。でも、その厄介者も刈り取って編んで使えば自然の恵み。木の実を飾ってこの時期にぴったりのクリスマスリースを作りませんか。

とき 12月8日(日) 10時～12時

ところ 中池見人と自然のふれあいの里

参加費 200円  
(小学生以下無料)

問合せ先 中池見人と自然のふれあいの里  
☎ 20・1110

## 第9回

### つるがクラフトマーケット

全国各地から104店のクラフトマンが敦賀に集結し、ガラスや木工、陶磁器など手作りのクラフト作品を展示・販売します。

とき 11月23日(土) 10時～17時  
24日(日) 9時～16時

ところ きらめきみまなと館  
問合せ先 港都つるが(株)  
☎ 20・0015

# 募集!

## つるが環境フェア

### 出展者募集!

今年度も来年3月8日(土)・9日(日)の両日、きらめきみまなと館において、つるが環境フェア「グリーンピクニックvol.2」を開催予定です。環境配慮や自然環境に関わる活動をしている団体や企業からのパネル展示の出展を募集します。

出展を予定されている方は、出展者説明会に必ずご参加ください。

### 【出展者説明会】

とき 11月22日(金) 15時～

ところ プラザ萬象

※出展を予定されていて、説明会に参加できない場合はご連絡ください。

問合せ先 環境・廃棄物対策課

☎ 22・8121



# 子育て情報

## 保育園

お子さんと楽しく遊んだり、子育てについて一緒に話してみませんか。各園では、季節に合わせた内容を用意して、皆さんのお越しをお待ちしています。一緒に子育てを楽しみましょう。

一日体験保育 ※対象は未就園児の親子に限ります。

《公立保育園》※初めての方が優先となります。

とき	ところ	内容	定員
12/12(木) 10:00～11:00	榎林保育園	簡単な製作遊び	10組 (2歳児)
12/16(月) 10:00～11:00	三島保育園	・クリスマスの飾りづくり ・園児と一緒に歌を歌ったり、おどったりする	10組 (2,3歳児)
12/17(火) 10:00～11:00	中郷保育園	・クリスマスの遊びを楽しみましょう (簡単な製作・歌・おどり)	10組 (2歳児)

《私立保育園》※初めての方が優先となります。

とき	ところ	内容	定員
12/17(火) 10:00～11:30	金山保育園	・簡単なクリスマス飾りを作ります ・ホールで体を動かして遊ぼう	10組

【問合せ・申込先】 子育て総合支援センター ☎ 22-0147

## 幼稚園

### すこやか子育て相談室

とき	ところ	内容	定員
12/11(水) 9:30～11:00	松陵幼稚園	・園児と一緒に好きな遊びをする ・親子で簡単なクッキングを楽しむ 持 親子ともエプロン、三角巾、皿、フォーク	各回 20組
1/29(水) 9:30～11:00		・園児と一緒に好きな遊びをする ・親子でお正月遊びを楽しむ	
2/14(金) 9:30～11:00		・園児と一緒に好きな遊びをする ・ゲームやふれあい遊びを楽しむ	
12/13(金) 9:30～11:00	敦賀北幼稚園	・親子で作って遊ぼう	各回 10組
1/17(金) 9:30～11:00		・園児と一緒にお正月遊びを楽しむ	
2/14(金) 9:30～11:00		・親子で簡単なクッキングを楽しむ 持 親子ともエプロン、三角巾	

★対象は3歳児の未就園児の親子に限ります。

★内ズックと水筒をお持ちください。

★電話での申込みが必要です。

【問合せ・申込先】 松陵幼稚園 ☎ 25-8240  
敦賀北幼稚園 ☎ 22-5875

## 東京の大学に進学する皆さんへ 講正学舎の新入寮生募集

講正学舎は東京の大学に進学する福井県出身者のための男子学生寮で、ワンルームマンション形式です。平成26年4月の新入寮生を募集します。詳しくは下記へお問合せください。

- ◆住所 東京都世田谷区松原2-34-6
- ◆募集人数 8人
- ◆問合せ先 公益財団法人雲浜奨学会  
☎ 03-3327-7800  
✉ unpin-gakusya@clock.ocn.ne.jp  
http://www5.ocn.ne.jp/~unpin/

# 防災ラジオ

いざというときの情報収集に!

1世帯に1台、無償貸与しています。避難勧告などの緊急情報をいち早くキャッチするためにも、設置がまだの方はぜひ危機管理対策課まで申請をお願いします。(印鑑を持参してください。)

問合せ先 危機管理対策課

☎ 22・8166

## 障がい者対象の各種手当に該当する方は、 早めに手続きをしてください。

種類	対象	支給額
特別障害者手当	20歳以上で身体、知的または精神に重度の障がいや併せもっているか、単一の重度障がい者であって、日常生活において常時特別の介護を必要とする方	月額 26,080円 (所得制限あり)
障害児福祉手当	20歳未満で身体、知的または精神に重度の障がいがあり、日常生活において常時介護を必要とする方	月額 14,180円 (所得制限あり)
特別児童扶養手当	20歳未満で身体、知的または精神に中度、重度の障がいがある児童を養育している方	1級 月額 50,050円 2級 月額 33,330円 (所得制限あり)
重症心身障害児(者)等福祉手当	1,2級の身体障害者手帳をお持ちの方または療育手帳をお持ちの方で県の判定を受けた方	月額 3,000円 または 2,000円 (所得制限あり)

※特別障害者手当、障害児福祉手当、特別児童扶養手当を受給中の方は、毎年所得状況届の提出が必要です。

※制度により支給制限があります。詳しくはお問合せください。

問合せ先 地域福祉課 ☎ 22-8176

# 敦賀地区歯科医師会 主催

## 第5回 敦賀市民健康フォーラム

「これで安心インプラント治療」

とき 12月8日(日) 10時～12時

ところ ニューサンピア敦賀

対象 市民の方

講師 大阪歯科大学 口腔インプラント科  
専任教授 馬場 俊輔 氏

参加費 無料

問合せ先 健康管理センター  
☎ 25・5311

## 平成26年4月から斎苑使用料が変わります。

来年4月1日から「斎苑使用料(火葬料金)」を改定します。

### 市内の方

- ▶ 12歳以上 5,000円 ⇒ 11,000円
- ▶ 1歳以上12歳未満 2,000円 ⇒ 6,000円
- ▶ 1歳未満 1,000円 ⇒ 3,000円
- ▶ 犬、猫等 1,000円 ⇒ 3,000円

※市外の方の料金は、市内の方の改定額の5倍です。

市民の皆さんのご理解をいただきますようお願いいたします。

【問合せ先】 環境・廃棄物対策課 ☎ 22-8121  
敦賀斎苑 ☎ 22-5257



里親制度説明会

「里親」とは、さまざまな事情により家庭で生活できない子どもを家庭に迎え入れ、温かい雰囲気の中で豊かな愛情を持って育ててくださる人のこと。特別な資格は必要ありません。関心のある方はぜひ説明会にお越しください。

とき 11月28日(木)  
18時30分～20時  
ところ あいあいプラザ  
対象 里親になりたい方、関心のある方  
内容 心のある方

▼里親制度の概要説明  
▼里親さんによる体験談  
▼質疑応答  
参加費 無料(申込不要)  
問合せ先 福井県嶺南振興局 敦賀児童相談所  
☎22・0858

ひとり親家庭児童の学習会

ボランティアの大学生などが宿題や勉強で分からないところなど、学習のお手伝いをします。

プレママあつまれ

「クリスマス会」

新しい命とともにメリークリスマス！赤ちゃんへのプレゼントを作ったり、ヘルシーランチをいただいたり、ハンドマッサージで癒されたり…。ゆっくり楽しみましょう。

定員 10人  
ところ ハーツ オアシス  
参加費 500円  
※託児あり  
問合せ・申込先 NPO法人子育てサポートセンター  
☎24・7517

▶ごみ減量情報

1人1日当たりごみ排出量	
減量目標 (平成27年度まで)	1,020 g
平成25年9月の実績	1,066 g
減量目標との差	+46 g
※平成24年9月の実績	1,027 g

ごみ減量目標の達成に向け、皆様のご協力をお願いします。  
環境・廃棄物対策課 ☎22-8185

とき 11月24日(日)、12月15日(日)  
平成26年1月26日(日)、2月23日(日)  
14時～16時

※毎回参加できなくても可  
ところ あいあいプラザ  
対象 ひとり親家庭の小・中学生  
募集人数 10人程度(要申込)  
※参加無料ですが、学習教材や筆記用具などは各自で持参してください。

問合せ・申込先 一般財団法人 福井県母子寡婦福祉連合会  
☎0776・21・0733

小児整形外科相談

「よく転ぶので気になる」「O脚ではないか心配」など、お子さんの整形外科的な悩みに、専門医が個別で相談に応じます。(診断をする場ではありません。)

とき 12月5日(木)  
9時40分～14時20分  
(1組あたり約20分)  
ところ 健康管理センター  
対象者 市内の乳幼児と保護者  
※完全予約制ですので、ご希望の方は事前にお申込みください。

問合せ・申込先 健康管理センター  
☎25・5311

ママ・パパぽけっと (育児不安解消サポート事業)

とき 12月2日(月)  
13時30分～15時  
ところ 二州健康福祉センター  
対象者 妊娠中・子育て中の方  
内容 心理の先生や精神科医、保健師などを交えてのフリーストーク(個別相談も受けられます)

参加費 無料  
※予約制のため、ご希望の方は事前にお申込みください。  
問合せ・申込先 二州健康福祉センター  
☎22・3747

ギャラリー・ホワイエ 12月

【書道】  
玄又会 げんゆうかい  
の作品を展示

市民文化センター2階ホワイエ

ふれあい広場 「クリスマス集い」

とき 12月21日(土)  
10時～11時30分  
ところ 松原児童館  
内容 外国のクリスマスのお話や、ゲームやキャンドルサービ

ス、プレゼント交換など  
対象 市内の小・中学生  
定員 50人  
持ち物 内ズック、100円程度の交換用プレゼント  
参加費 無料  
申込み 11月30日(土)電話で受付  
※定員になり次第締切  
問合せ・申込先 松原児童館  
☎23・1521

市民ギャラリー 12月 市役所1階 市民ホール

【日本画】敦賀南涛会 なんとう  
今井一英氏「昇仙峡」 しょうせんきょう  
向川和美氏「収穫を待つ」 むかいがわ かずみ

子育て総合支援センター 粟野子育て支援センター 情報

子育て総合支援センター

絵本読み聞かせ

手遊びやふれあい遊びを交えながら、絵本の読み語りを親子で楽しめます。  
☎子育て「おはなし玉手箱」  
12月20日(金)  
0,1歳児の親子 10時30分～  
2,3歳児の親子 11時～

すくすく健康相談

☎12月12日(木)・19日(木)  
9時～11時30分  
13時30分～15時30分  
▶身長、体重の計測  
▶育児や健康に関する相談  
※相談を希望される方は、母子健康手帳を持参してください。

子育て総合支援センター & 粟野子育て支援センター

パパと遊ぼう

お父さん・お母さんと一緒に好きな遊びやふれあい遊びを楽しみましょう。  
毎週土曜日 午前中随時  
☎10時45分～手遊び、ふれあい遊び  
対 未就園児の親子

ベビーすこやかセミナー

☎12月12日(木)・19日(木)  
13時30分～15時30分  
▶ベビーマッサージ  
▶ママ同士の情報交換  
▶育児や母乳に関する相談  
対 平成25年9月、10月生まれの赤ちゃん和妈妈20組  
申 前日まで電話または窓口で受付  
持 母子健康手帳、バスタオル

子育て基本講座「with ママ」～ベビーダンス～

赤ちゃんを抱っこしながら、産後ママのためのスキンシップエクササイズを行います。  
講師 小豆澤 かおり氏  
☎12月17日(火)10時～11時  
対 親子15組(首がすわってから1歳半までの未就園児)  
申 12月5日(木)～13日(金)まで電話または窓口で受付  
持 だっこひも、タオル、水筒、体温計

【問合せ・申込先】  
子育て総合支援センター  
☎22-0147  
粟野子育て支援センター  
☎25-5647

パパも一緒にクリスマス

親子で一緒に歌ったり踊ったり、サンタさんと一緒に森の小さなクリスマスコンサートを楽しみましょう。

- ★森のクリスマスコンサート
- ★ペープサート劇
- ★わくわくプレゼント

とき 12月14日(日)10時～  
ところ 粟野公民館  
対象 未就園児の親子 80組  
持ち物 200円程度のプレゼント  
申込み 12月2日(月)～10日(火)まで  
電話または窓口で受付  
申込先 子育て総合支援センター 粟野子育て支援センター

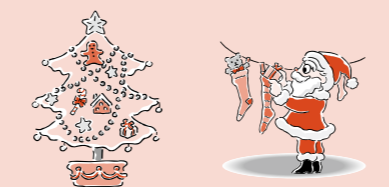

粟野子育て支援センター

食育講座「ママナビ」～大切にしよう、乳幼児期の食生活～

「1～2歳児 幼児食の進め方」  
食事をしっかりとって元気に過ごすための生活リズムについて、お話をお聞きします。  
☎12月5日(木)10時～11時  
対 未就園児の親子20組  
申 11月25日(月)～12月3日(火)まで電話または窓口で受付



# くらし

## 第65回 敦賀市成人式

とき 平成26年1月12日(日)

▼受付 12時～

▼式典 13時～

▼アトラクション 13時45分～

ところ プラザ萬象



対象 市内在住の方で、平成5年4月2日から平成6年4月1日までに生まれた方

※案内状は12月上旬に発送の予定です。案内状が届かない場合や進学、就職などで市内に住所のない方が敦賀市での成人式を希望される場合はご連絡ください。

問合せ先 生涯学習センター

☎25・8318

## 多重債務無料相談会

多重債務で悩んでいる方に対し、弁護士による相談会を開催します。

とき 11月29日(金) 13時～16時

ところ 市役所別館

対象 市民の方

# 講座・教室

つるが男女共同参画ネットワーク

## 市民公開講座

「お笑いで考える人間もよう」

とき 12月8日(日)

13時30分～15時

ところ 男女共同参画センター

講師 はやおき亭 貞九郎 氏

参加費 無料

問合せ先

つるが男女共同参画ネットワーク (市民協働課内) ☎23・5411

## 日本語指導ボランティア養成専門講座

日本語中上級レベルの学習者への指導法を学んでみませんか?

とき 12月7日(土)

13時30分～17時

ところ プラザ萬象

対象

日本語ボランティアとして活動している方、または福井県国際交流協会が実施した日本語ボランティア入門講座基礎I、IIを修了した方

定員 30人

参加費 500円

## 相談料 無料

※事前に予約が必要です。

問合せ・申込先

消費生活センター

(生活安全課内) ☎22・8115

## 若者就職相談

仕事に関する悩みを抱えている方は、お気軽にご相談ください。

対象 おおむね39歳までの方

とき 毎週火～金曜日

10時～17時

ところ 男女共同参画センター

問合せ先 ミニジヨブカフェ敦賀

☎23・5416

# 健康・福祉

## 平日夜間のエイズ相談・HIV抗体検査のお知らせ

国内では、1日に約4人のペースで新たなHIV感染者、エイズ患者と診断されており、県内においても診断者が報告されています。HIV抗体検査を受けて、感染の有無を確認しましょう。

とき 12月3日(火)

17時～18時30分

ところ 二州健康福祉センター

問合せ・申込先

福井県国際交流嶺南センター

☎21・3455

FAX 21・3441

✉reinan@fj-a.or.jp

## 第29期 敦賀市民歴史講座後期シリーズ

『中郷古墳群』

国史跡指定25周年!

第3講

「敦賀の古墳を掘る」

とき 12月14日(土) 14時～16時

ところ 市立図書館

講師

福井県埋蔵文化財調査センター

特別嘱託 網谷 克彦 氏

受講料 200円(協力金)

定員 100人(当日先着順)

問合せ先 気比史学会(西ノ上)

☎23・7577

# 市民活動

## ばそこん広場 いつでも道場

毎週水曜日開催のパソコンについてのなんでも相談会。年末年始の予定をお知らせします。

## 内容

・エイズに関する相談

・HIV抗体検査(即日検査)費用 無料

その他 匿名で受けられます。

※予約制です。ご希望の方は

事前にお申込みください。

問合せ・申込先

二州健康福祉センター

☎22・3747

## こころの相談日

とき 12月2日(月)、20日(金)

9時30分～16時15分

※完全予約制です。ご希望の方は事前にお申込みください。

問合せ・申込先

健康管理センター

☎25・5311

## 募集

2014年 年男・年女の皆さん (午年生まれの方) 新春号の表紙を飾りませんか?

対象 午年生まれの市民の方  
掲載号 広報つるが2月号 (1月14日発行)

掲載予定人数 12人  
●年齢・性別を考慮して決定します。(応募多数の場合は抽選)

応募方法 11月28日(休)までに、電話かメールにてご応募ください。メールの場合は、題名に「広報つるが表紙希望」と記入し、本文に ①氏名 ②住所 ③性別 ④年齢 ⑤電話番号 をご記入ください。●撮影方法など詳しくは、当選者に追ってご連絡します。

応募先 秘書広報課 ☎22-8112  
✉his yokouhou@ton21.ne.jp

## 障がい者虐待を防止しましょう

市では、障害者虐待防止法に基づき地域福祉課内に「敦賀市障がい者虐待防止センター」を設置しています。

## 障がい者虐待とは

①養護者によるもの

②障害者施設従事者によるもの

③事業主等使用者によるもの

通報を受けたセンターは、緊急性が高いと判断される場合には立ち入り調査を行います。また、障がい者および養護者に対して、相談、支援および助言を行います。

虐待されている障がい者、虐待を疑った人は「敦賀市障がい者虐待防止センター」に通報をお願いします。通報者や届出者の秘密は守られます。

問合せ先 地域福祉課 ☎22・8176  
✉tsuruga-shougai-sos@docomo.ne.jp  
FAX 22・8163 (平日のみ対応)  
☎090-6817-1110 (24時間)

## 要介護高齢者住環境整備事業

住み慣れた家で安心して生活するために、身体状況から洗面所改造、昇降機の取付等、住宅を改修する必要がある方に、改修費の一部を助成します。

対象となる方	65歳以上の在宅生活で下記の者 (1)要介護3～5の認定者 (2)要介護1以上で車いすを利用している者
助成額	改造工事に要した経費で80万円を限度 (対象者世帯の生計中心者による所得制限あり)
助成範囲	①廊下・トイレ・浴室等の拡幅 ②車いす使用等による適切な高さの洗面台・流し台・調理台等の取替え ③レバー式蛇口等への取替え ④階段昇降機の設置 ⑤段差解消機の設置 ⑥移動改善のための扉新設 ⑦移動困難である場合の居室周辺へのトイレの移設 ⑧テーブル生活等のための床材変更 ⑨電気スイッチ等の高さ変更 ⑩訪問介護員等の出入りのための勝手口の設置 ※新築、または増築の際に行った工事は対象外
申請方法	申請書・添付書類を地域福祉課まで提出

※介護保険サービスの居宅介護住宅改修以外の工事が対象となります。  
問合せ先 地域福祉課 ☎22-8124

# その他

## 花城テニスコート 休場のお知らせ

花城テニスコートはコートの改修工事に伴い、次の期間休場します。大変ご迷惑をおかけしますが、ご理解とご協力をお願いします。

休場期間

平成25年11月18日(月)～

平成26年3月31日(月)

問合せ先 スポーツ振興課

☎22・8155





河瀬市長とツナガ君と記念撮影する加藤さん（中央）



**祝・10万人達成!**  
10月29日 敦賀鉄道資料館入館者10万人達成

平成21年3月に開館した敦賀鉄道資料館の入館者数が10万人を達成しました。記念すべき10万人目の入館者は、愛知県安城市から訪れた加藤美知子さん。館内で記念セレモニーが行われ、河瀬市長から記念証が手渡されました。加藤さんは「(10万人目となり)信じられない。本当に嬉しいです。敦賀市に来たのは初めて。これから館内をじっくり見て回りたい」と喜びを語ってくれました。

松林を駆け抜ける参加者



大南姉妹



**健脚自慢が集結**  
10月20日 第34回敦賀マラソン大会

秋の敦賀のスポーツイベント「敦賀マラソン大会」が今年も盛大に開催されました。34回目を迎える今大会は、4コース15種目に3,605人が参加。若狭町出身の双子ランナー大南博美・敬美選手もゲストランナーとして5km一般女子の部に出場し大会を盛り上げました。小雨が降る、あいにくの天候でしたが、健脚自慢のランナーたちは、沿道の声援を受け、秋の港町を楽しみながら駆け抜けました。

巨大プラレールが展示（上）  
鉄道模型が走るジオラマに夢中（下）



ミニ新幹線の乗車体験も行われました



**鉄道の魅力に夢中**  
10月12日・13日 鉄道と港フェスティバル

プラザ萬家で『つるが「鉄道と港」フェスティバル』が開催されました。8月のフェスティバルは「港」がテーマでしたが、今回は、～The 2nd Station to 2025「鉄道」～と題し、鉄道をテーマにしたコーナーが登場。鉄道模型が走るジオラマや巨大なプラレールの展示、ミニ機関車やミニ新幹線の乗車体験などが行われ、会場は、多くの家族連れで賑わいました。勝山市から訪れた家族連れは「鉄道模型のジオラマが精密で驚いた」と細かい鉄道模型の世界に感心していました。

TOPICS

**「南の子見守り隊」  
地域防災功労者団体表彰を受賞**

10月5日(出)に福井県自治会館で開催された「平成25年度安全安心まちづくりのつどい」において、地域防犯活動に功労のあった団体として、敦賀南小学校の「南の子見守り隊」が表彰されました。

「南の子見守り隊」は、地域住民や保護者を中心に登下校時の見守り活動を行っている他、挨拶や安全指導について意見交換会を実施しており、児童の安全で安心な学校生活を確保しているだけでなく、学校と地域が連携を深めることに大きく貢献していることが評価されました。

授賞式では、「南の子見守り隊」の矢部紀彦代表が、石塚博英副知事から、賞状を受け取りました。



授賞式の様子

**認知症になっても安心して暮らせるまちへ  
第2回 徘徊模擬訓練を実施**

10月19日(出)に、本町1丁目で「徘徊模擬訓練」が行われました。この訓練は、昨年実施されており、今回が2回目。認知症への理解を深め、地域の支援力向上を目的に、初めて市民が参加して行われました。

訓練に先立ち、認知症サポーター養成講座が行われ、参加者たちは、認知症の正しい知識と理解を学びました。訓練では、行方不明者「敦賀太郎」さんに扮した認知症高齢者役が決められたエリアを徘徊。3～4人のグループになった参加者は、事前に学んだ、声かけの仕方や接し方などの注意点を踏まえて、声かけ体験を行いました。

声かけ体験後は、意見交換会が行われ、参加者から「実際、1人で声かけをすると難しく感じた」「今後も続けていくことが大切だと思う」などの意見が出されました。



声かけ体験を行う参加者

船からの眺望を楽しむ参加者



新造船すずらん



**敦賀湾で優雅な船旅**  
10月14日 敦賀湾クルーズ

秋の敦賀湾を眺めながらクルージングできる「敦賀湾クルーズ」が開催されました。10回目となる今回は、昨年就航したばかりの新造船「すずらん」が就航。秋晴れの中、参加者は、デッキから敦賀湾を眺めたり、ランチバイキングで食事を楽しんだり、思い思いに約3時間のクルーズを楽しみました。越前市から参加した親子は「大きなフェリーに乗るのは初めて。天気も良く楽しめました」と優雅な船旅を満喫していました。

参加者一行と古田苺かぶら愛菜グループの皆さん



**野沢菜の伝来の道を辿る**  
10月10日 野沢菜伝来の街道ウォーキング

長野の伝統野菜「野沢菜」のルーツを辿り、大阪市から長野県野沢温泉村までの約600kmを30日かけてウォーキングする「野沢菜伝来の街道ウォーキング」の一行が敦賀入りしました。敦賀の伝統野菜「古田苺かぶら」は、野沢菜と同じ大阪の「天王寺無」がルーツといわれているため、交流ウォーキングを開催。市民も約6kmを共に歩きました。また、古田苺かぶら愛菜グループが、古田苺かぶらの畑を案内するなどの交流も行われました。



追加

# がん検診

～受けて守ろう！あなたの健康～  
今年最後の集団検診です！ご予約はお早めに！

【実施日】 12月5日(木)	検診	胃がん	肺がん・結核
	受付時間	8:00～9:30	
【会場】 健康管理センター	対象	対象:40歳以上 定員:あり 料金:1,000円	対象:40歳以上 定員:あり 料金:500円
	検診	子宮がん	乳がん 大腸がん
●70歳以上の方は、 がん検診は無料です。 ●非課税世帯の方は、 事前申請によりす べての健診、がん検 診が無料になります。 (申請時、印鑑 受診券が必要)	受付時間	13:00～14:00	
	対象	対象:20歳以上 の女性 定員:あり 料金:1,000円	対象:40歳以上の 女性で昨年度受 診していない方 定員:あり 料金:1,000円 ●健康管理センタ ー、各会場で容 器を配布・回収 ●配布時に受診 券と自己負担 金が必要

※がん検診は受診券が必要です。  
※健診(特定健診、後期高齢者健診)、がん検診は指定医療機関での個別受診もできます。  
詳しくは、対象者に5月末に送付した案内通知をご覧ください。料金は集団健診・がん検診と同じです。

**事前に申込みが必要** 問合せ先・申込先  
健康管理センター ☎25-5311

## 風しんワクチン接種費用の 助成を延長します！

市では現在、風しんワクチン等の接種費用の一部助成を行っていますが、助成期間を6カ月延長し、平成26年3月31日までとします。  
※接種を希望される方は、事前に必ず医療機関にお申込みください。

**【助成対象者】**  
市内に住所のある方で、①妊娠を希望する女性 ②妊婦の夫  
③妊婦の同居家族(同一住所で、妊婦に風しんの抗体がない場合)  
※風しんにかかったことのある方やワクチンを2回接種している方は、接種の必要がありません。また、妊娠中および妊娠の可能性のある方は接種できません。

**【助成の対象となる接種期間】**  
平成25年4月1日から平成26年3月31日まで

**【ワクチンの種類】**  
麻しん風しん混合ワクチン

**【助成金額および方法】**  
接種費用全額を医療機関で支払った後、申請により1人1回に限り5,000円を助成します。  
※接種後は、早めに申請を済ませるようにしてください。  
※風しん単独ワクチンを接種された方はお問い合わせください。

**【申請に必要なもの】**  
①敦賀市風しんワクチン等接種費用助成金交付申請書兼請求書(敦賀市HPからダウンロード可)  
②領収書(被接種者氏名・ワクチン名・日付・料金・医療機関名がわかるもの)  
③接種を受けた方の印鑑(シャチハタ不可)  
④振込先の口座が確認できるもの(金融機関の通帳)  
⑤母子健康手帳(接種者が妊婦の夫および同居家族の場合)  
⑥本人確認ができるもの(健康保険証など)

**【問合せ・申込先】** 健康管理センター ☎25-5311

## 相談ごと

項目	月日	時間	場所
行政	12月11・25日(木)		
心配ごと	12月4・11・18・25日(木)	10時～14時	
人権	12月4・18日(木)		福祉総合センター「あいあいプラザ」(東洋町 ☎22-3133)
法律	12月4・18日(木)	10時～13時30分	
年金	12月25日(木)	13時30分～15時30分	
介護保険	毎日(第1・3土曜日は休み)	8時30分～19時	
結婚問題	12月14日(土)・17日(火)	13時30分～15時30分	男女共同参画センター(婦人児童福祉協議会 ☎22-4135)
家庭教育	毎週火～土曜日	※ 9時～16時	少年愛護センター(東洋町 ☎0120-090523)
学校教育	毎週月～金曜日	※ 9時～16時	ハートフル・スクール(鎗物師町 ☎22-7072)
いじめ110番	毎週月～金曜日	※ 9時～16時	☎22-8151 ☎0120-96-8104(ハートフル・スクール)
育児電話	毎週月～金曜日(土曜日は午前中)	※ 8時30分～17時15分	☎22-1460(晴明保育園) ☎21-1151、22-0147(子育て総合支援センター) ☎21-0133、25-5647(栗野子育て支援センター)
女性相談窓口	毎週月・火・水・木・土曜日	※ 8時30分～17時15分	男女共同参画センター(三島2 ☎23-5411)
若者求職相談窓口	毎週火～金曜日	10時～17時	男女共同参画センターミニジョブカフェ敦賀(三島2 ☎23-5416)

\* 相談者が著しく多い場合、受付人数を制限させていただくことがあります。  
※ 国民の祝日・振替休日は休みとなります。

# 図書館 だより

## 12月の行事案内

- 7日(土) 10:30～ えほんの日 おはなし会
- 7日(土) 14:00～ アニメシアター
- 14日(土) 14:00～ おはなしポンポン
- 20日(金) 16:00～ ママのおひざ(ところ:粟野公民館)
- 21日(土) 14:00～ クリスマスのつどい
- 25日(水) 10:30～ おはなしわたげ

問合せ先 市立図書館 ☎22-1868

◆毎週月曜日  
◆15日(第3日曜日)  
◆28日(資料整理日)  
◆29日～31日(年末)

12月の休館日

開館時間 火～金曜日 10:00～19:00  
土・日曜日 10:00～18:00

## 10月 予約ベスト

順位	書名	著者名
1位	祈りの幕が下りる時	ひがしの 東野 圭吾
2位	ホテルロイヤル	さくらぎ しの 桜木 紫乃
3位	死神の浮力	いさか こうたろう 伊坂 幸太郎

## 市立図書館豆情報

敦賀短期大学から寄贈を受けました図書のうち、瀬戸内寂聴さんに関する資料 約240冊を1階受付横に寂聴文庫コーナーとして設けました。ぜひご利用ください。

## 台風18号により被害を受けた方への 敦賀市災害見舞金等制度について

市内に住民登録のある方が、今回の台風18号により被害を受けた場合に、見舞金等が支給されます。

**見舞金等内訳**

- ▶死亡または死亡したと推定される場合 10万円
- ▶1カ月以上の入院加療が必要な負傷をした場合 5万円
- ▶居住の家屋が全壊または滅失した場合 10万円
- ▶居住の家屋が半壊した場合 7万円
- ▶居住の家屋の一部が損壊し、一時的に居住が不可能となった場合 3万円
- ▶床上浸水により一時的に居住が不可能となった場合 2万円

災害の程度は、官公署等の資料に基づき決定し、その程度に応じて見舞金等が支給されます。  
問合せ先 地域福祉課 ☎22-8118

## 住生活総合調査にご協力ください

12月1日に、全国各地において「平成25年住生活総合調査」が行われます。  
この調査は、居住環境を含めた住生活全般に関する実態や居住者の意向・満足度等を総合的に調査するもので、5年ごとに実施するものです。  
今回は、10月に実施された住宅・土地統計調査にご回答いただいた世帯の中から一部を抽出し、統計調査員証を持った調査員が、対象となった世帯を訪問します。調査をお願いする皆さまには重ねてお手数をおかけしますが、ご協力のほどよろしくお願いいたします。

**実施主体** 国土交通省・福井県・敦賀市  
**問合せ先** 住宅政策課 ☎22-8140

## 敬吊塔

謹んでお悔やみ申し上げます。  
9月27日～10月30日(敬称略)

野 神 小森としゑ(85)	沢 中條 時宗(81)
古田 角鹿 模也(15)	赤 崎 濱野 慎吾(68)
石ヶ町 松井 延次(79)	鉄輪2 松井順三郎(91)
平和町 増田 初音(70)	野 坂 笹山 卯一(86)
沓 見 吉田 薫(84)	堂 宮本 政雄(96)
長 沢 羽畑 秀子(97)	沓 見 上山 登(83)
公文名 山本 隆(85)	野 坂 吉津 賢治(83)
松栄町 河端なつ子(84)	野 神 三井 辰男(82)
三島2 吉村 栄(84)	本町2 辻 初枝(94)
長 谷 中口 泰子(77)	津内3 栗木 あひ(0)
筋生野 奥村しづ子(92)	奥 野 菅野 太吉(84)
櫛 川 南 みつゑ(97)	野 坂 谷口 正樹(60)
道 口 豊田 貢(82)	山 泉 中村 秀夫(80)
舞崎2 高橋さみ子(100)	櫛 川 辻 みさを(71)
本町1 木原 吉江(78)	相生町 塩津 敦子(94)
松葉町 田辺 伸一(80)	堂 岸本マサエ(90)
奥 野 右原 和文(61)	道 口 政井 昭郎(84)
長 谷 田中 三郎(74)	堂 松永 みつ(94)
舞崎2 瀬戸 浩光(52)	余 座 茂山 一夫(81)
松葉町 鎌田ミサヲ(83)	三島1 上濱喜代乃(86)
川崎町 中村 正治(64)	横 浜 濱村 博(82)
野 坂 知場 房榮(84)	松葉町 畑守 光枝(69)
萩野町 木下 庄吉(90)	横 浜 川淵ふみ子(88)
大 蔵 宮本喜美子(92)	神楽2 石原智恵子(76)



日	月	火	水	木	金	土
1	2	3	4	5	6	7
はぎはら整形外科 ☎20-0811	ママ・パパぽけっと (P14) こころの相談日(P16)	3歳児健診 ★☎ 受付 13:00~13:30 エイズ相談・HIV 抗体検査 (P16)	1歳6か月児健診 ★☎ 受付 13:00~13:30 心配ごと相談 法律相談 人権相談	1日がん検診 小児整形外科相談 (P14) 食育講座 (P15)		日本語指導ボランティア養成専門講座 (P17) おはなし会 (P20) アニメシアター (P20)
8	9	10	11	12	13	14
中池見自然観察会 (P12) 市民健康フォーラム (P12) 市民公開講座 (P17) 神谷医院 ☎22-4874		1歳6か月児健診 ★☎ 受付 13:00~13:30	3歳児健診 ★☎ 受付 13:00~13:30 心配ごと相談 行政相談	すくすく健康相談 (P15) ベビーすこやかセミナー (P15)	プレママあつまれ~ (P15)	結婚・婦人相談 世界を知ろう!ハンガリー (P12) パパも一緒にクリスマス (P15) おはなしポンポン (P20)
15	16	17	18	19	20	21
ひとり親家庭児童の学習会 (P14) いちはし整形外科 ☎20-1825		結婚・婦人相談 子育て基本講座 (P15)	心配ごと相談 法律相談 人権相談	2歳の歯の健康セミナー ★☎ 1歳の親子歯ッピーセミナー ★☎ すくすく健康相談・ベビーすこやかセミナー (P15)	7か月児すくすく相談 受付 9:30~10:00 ★☎ 13:15~13:45 絵本読み聞かせ(P15) こころの相談日(P16) ママのおひざ (P20)	クリスマスの集い (P14) クリスマスのつどい (P20)
22	23 天皇誕生日	24	25	26	27	28
せきクリニック ☎21-2000	加藤胃腸科医院 ☎25-6888		心配ごと相談 行政相談 年金相談 おはなしわたち(P20)			
29	30	31	休日急患診療 詳しくは20ページへ		健康 ★マークは会場・問合せ 健康管理センター ☎25-5311 ☎マークは母子健康手帳を持参	相談 詳しくは21ページへ 行事 詳しくは( )のページへ
泉ヶ丘病院 ☎22-7700						

上記カレンダーは10月31日現在のものです。今後の行事などは行政チャンネルでお知らせします

## 今月の表紙 博物館通り リニューアル!

博物館通り賑わい創出計画の中核事業である「町家テナントミックス」の改修工事が終了し、10月24日にカフェ、パン屋、雑貨店の3店舗がオープンしました。また、電線の地中化や道路の高質化の工事も完了し、博物館通りはレトロな街並みにリニューアルされました。

人口 68,285人(前月比+45人) 世帯数 28,141世帯  
男 33,537人 女 34,748人 (平成25年10月30日現在)

納期限

12/2 (月)

- 国民健康保険税 (第5期)
- 介護保険料 (第5期)
- 後期高齢者医療保険料 (第5期)

納税と納付