

2013年▶▶▶2014年 年末年始の業務案内

各施設で異なりますので、
ご利用の前にご確認ください。

施設	電話番号	27 (金)	28 (土)	29 (日)	30 (月)	31 (火)	1/1 (水)	2 (木)	3 (金)	4 (土)	5 (日)	6 (月)
市役所	☎21-1111 (代表) (休日は宿日直室)		休	休	休	休	休	休	休	休	休	休
敦賀斎苑	☎22-5257				休 (友引)		休		休 (友引)			
総合運動公園	☎23-6638			休	休	休	休	休	休			休
市立図書館	☎22-1868		休 資料整理日	休	休	休	休	休	休			休
市立博物館	☎25-7033	博物館(旧大和田銀行本店)建物修復工事のため 平成27年夏ごろまで休館しています										
みなとつるが山車会館	☎21-5570		休	休	休	休	休	休	休			休
各公民館	☎25-8318 (生涯学習センター)			休	休	休	休	休	休			休
男女共同参画センター	☎23-5411			休	休	休	休	休	休			
中池見人と自然のふれあいの里	☎20-1110			休	休	休	休	休	休			休
		※積雪などで臨時休園となる事があります。										
子育て総合支援センター	☎22-0147		8:30~ 12:30	休	休	休	休	休	休		8:30~ 12:30	休
粟野子育て支援センター	☎25-5647		8:30~ 12:30	休	休	休	休	休	休		8:30~ 12:30	休
こどもの国	☎25-7879	改修工事に伴い、平成26年3月31日まで休館しています										
市立敦賀病院	☎22-3611		休	休	休	休	休	休	休	休	休	休
		【休命中】急患のみ当直医師が診察										
休日急患センター (内科・小児科・歯科)	☎25-5311	休	休								休	休
		診療時間は9:00~12:00、13:00~17:00です。外科は20ページの休日急患診療 をご覧ください。 ※12月30日(月)歯科のみ診療します。										
ごみ 清掃センター	☎21-1153 ※12/29(日)は火 曜日の地区を 収集します。			火曜日 収集地区		休	休	休	休			休
		●ごみの収集(ごみステーション) ●ごみの持ち込み(清掃センター) 年末は大変混み合いますので、お早めにお持ち込みください。										
		8:30~ 16:30	8:30~ 12:00	8:30~ 15:00	8:30~ 15:00	休	休	休	休	8:30~ 12:00	8:30~ 12:00	8:30~ 16:30
し尿 衛生処理場 (クリーンピア)	☎25-1888		休	休		休	休	休	休	休	休	休
		●し尿のくみ取り(申込みは地区別許可業者へ)										
		敦賀環境整備(株) ☎22-0358 … 12/28・29、12/31~1/5まで休み(12/30は午前中営業) 二州工業(有) ☎22-3918 … 12/28~1/5まで休み										

催し

新春市民交流会

市民の皆さんは、どなたでも
参加できます。お気軽にご参加
ください。

とき 1月6日(月) 11時~
ところ プラザ万象
問合せ先 総務課
☎22-8101

中池見自然観察会

真冬に?と思うかもしれませ
んが、一年中水温が変わらない
湧き水周辺や水路には、メダカ
やヤゴなど水辺の生き物がたく
さん見られます。越冬している
ザリガニをタモですくい取り駆
除しながら、冬でも元気な水辺
の生き物たちを観察します。

とき 1月12日(日) 10時~12時
ところ 中池見人と自然のふれあいの里
参加費 200円
(小学生以下無料)

問合せ先

中池見人と自然のふれあいの里
☎20-1110

清明の朝市再開!

今年の6月から道路整備等の
ため中止していましたが清明の朝
市を再開します。

とき 平成26年1月19日(日)以降の毎
月第3日曜日に開催
ところ 博物館通り
問合せ先 博物館
☎22-2188
(マスクヨ)



市民ギャラリー 1月 市役所1階 市民ホール

【日本画】日本画成峰会

扇 すみ氏
溪流・干支「馬」

敦賀消防団 出初式

1月13日(月) 10時~12時

交通規制にご協力ください

- ① 部分(笹の川堤防左岸) 9:20~10:20 通行止め
- ② 部分(笹の川堤防右岸) 9:50~10:20 片側通行
- ③ 部分(相生町大通り) 10:00~10:50 通行止め

一斉放水(色水放水) 10時00分~10時5分 松島町笹の川堤防左岸

分列行進 10時20分~10時30分 相生町大通り

つるが鷺はしご乗り演技 10時45分~11時15分 きらめきみなと館

観閲式 11時20分~11時30分 きらめきみなと館

管理者訓示・祝辞等 11時30分~12時00分 きらめきみなと館

※気象状況などにより行事の一部または時間を変更する場合があります。

問合せ先 敦賀消防署 庶務課 ☎23-9991

市民活動



ばそこん広場

いつでも道場からのお知らせ

毎週水曜日に開催している「ばそこん広場」が、1月から午前中のみ開催となります。

とき 毎週水曜日 9時～12時

※2月19日は休み

ところ 男女共同参画センター

料金 1,000円

問合せ先

(特活) せうほうセンターさん
090・5683・3163



健康・福祉



こころの相談日

「不安で眠れない」「人とうまく付き合えない」「仕事や学校に行きたくない」など、こころの悩みを抱えている方は、お気軽にご相談ください。臨床心理士が相談に応じます。

とき 1月7日(火)、24日(金)

9時30分～16時15分

※完全予約制です。ご希望の方は事前に申込みください。

問合せ・申込先

健康管理センター

025・5311

平成25年度 再就業体験研修について

とき 平成26年1月～3月

ところ 県内の医療機関等

内容 看護実践のための基礎知識等の講義と実習

対象 有資格者で未就業の方

期間 3日間

問合せ先

(公社) 福井県看護協会・
福井県ナースセンター

0776・52・1857

**福井県最低賃金が
改定されました**

福井県内で働く全ての労働者とその使用者に対して適用されます。

平成25年10月13日から

時間額 701円

【問合せ先】
福井労働局労働基準部賃金室 ☎0776-22-2691
敦賀労働基準監督署 ☎22-0745

スポーツ

スポーツ教室

【発見！】

脂肪燃焼エクササイズ教室

運動不足になりがちな冬に、ランスポールやカラテビクスなど、自分にあった簡単脂肪燃焼エクササイズを見つけましょう！

とき 1月16日(木)～2月13日(木)
毎週木曜日(全5回)

10時～11時30分

ところ 総合運動公園体育館

対象 18歳以上の方 40人

参加料 1,500円(保険料・施設使用料含む)

申込み 12月19日(木)9時～

スポーツ振興課窓口で受付(先着順)

【アクア30+a教室】

心肺持久力の強化を目指して、全身を使った30分の有酸素運動を行い、その後、水中ウォーキングと水泳練習に分かれます。

とき 1月18日(土)～2月1日(土)
毎週土曜日(全3回)

10時～11時30分

ところ 総合運動公園プール

対象 18歳以上の方 40人

スキー教室

元祖ウィンタースポーツ・スキーの楽しさを味わい、正しい技術を習得できます。

とき

【前期】1月18日(土)

【後期】1月25日(土)

(両日) 8時40分～15時20分

対象 市内在住・通勤・通学の小学生から60歳までの方 各25人

参加料 500円(保険料含む)

※リフト・レンタル代は別途必要

申込期間

12月22日(日)～1月12日(日)

(後期は19日(日)まで)

申込み

申込用紙に必要事項を記入の上、参加料を添えてスポーツ振興課窓口へ提出してください。

※申込用紙はスポーツ振興課窓



スノーボード教室

ゲレンデのヒーローを目指し、スノーボードの正しい技術を習得しましょう。

とき 2月8日(土)

8時40分～15時20分

対象 市内在住・通勤・通学の小学4年生から60歳までの方 15人

参加料 500円(保険料含む)

※リフト・レンタル代は別途必要

申込期間

1月12日(日)～2月2日(日)

申込み

申込用紙に必要事項を記入の上、国境スキー学校へメールまたはFAXで提出

【申込用紙ダウンロード方法】

国境スキー学校ホームページ

↓リンク/アクセス↓敦賀市

スキー連盟のページからダウンロード

福井県嶺南&滋賀県湖北・湖西 イベント情報

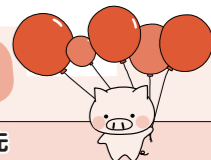

月	日	イベント名	開催場所	問合せ先
1	18(土)～3/10(月)	長浜盆梅展	長浜市	長浜市観光振興課 0749-62-4111
	19(日)	水中綱引き	美浜町	美浜町観光協会 0770-32-0222
	19(日)	美浜町レークセンター“冬の陣”	美浜町	美浜町商工観光課 0770-32-6705
	19(日)～12/28(日)	黒田官兵衛博覧会	長浜市	長浜・戦国大河ふるさと博実行委員会 0749-63-0054
	25(土)	たかしまマキノウィンターフェスティバル2014	高島市	四季遊園マキノ交流促進協議会 0740-28-8002
2	1(土)	くつき雪まつり2014	高島市	朽木むらおこし公社 0740-38-2770
	1(土)～2(日)	雪合戦奥伊吹バトル&かまくら祭り	米原市	米原市商工観光課 0749-58-2227
	10(月)～4/18(金)	大通寺「あせび展」	長浜市	大通寺 0749-62-0054
3	15(土)～3/3(月)	第9回 若狭高浜ひなまつり【抽選会：3月3日(月)★】	高浜町	高浜町まちづくり課 0770-72-7705 若狭高浜観光協会 0770-72-0338
	1(土)～2(日)	梅まつり	若狭町	JA 敦賀美方梅の里会館 0770-46-1501
	2(日)	お水送り	小浜市	小浜市商工観光課 0770-53-1111
	9(日)	今津ザゼンソウまつり	高島市	今津まちづくり情報センター 0740-33-7155

★第9回 若狭高浜ひなまつりでは、抽選会の商品として当協議会から会員市町の特産品を提供しています。

※福滋県境交流促進協議会は、滋賀県と福井県の9市町が県境を越えて交流を深め、協力していくことで、それぞれの魅力あるまちづくりに役立てていくことを目的としています。

【会員市町】 滋賀県 長浜市・米原市・高島市
福井県 敦賀市・美浜町・若狭町・小浜市・おおい町・高浜町

問合せ先
福滋県境交流促進協議会事務局
(敦賀市政策推進課内) ☎22-8111

ごみ減量情報

1人1日当たりごみ排出量	
減量目標(平成27年度まで)	1,020 g
平成25年10月の実績	1,058 g
減量目標との差	+38 g
※平成24年10月の実績	1,137 g

ごみ減量目標の達成に向け、
皆様のご協力をお願いします。
環境・廃棄物対策課 ☎22-8185



ダウンロードできます。
http://www.kunizakai.skischool.com/

※受付は先着順、定員になり次第締め切ります。
問合せ・申込み先
国境スキー学校
☎0740・28・1931
✉kunizakai.skischool@gmail.com

募集!

青少年からのメッセージ・青少年へのメッセージ募集

青少年に関する作文と図画・ポスターを募集しています。

応募資格
市内在住・通勤・通学している小学生以上の方

応募作品
作品の部、図画・ポスターの部、ともに1人1点で未発表のもの

応募締切 1月21日(火)

応募方法
要項、応募票は各学校に配布します。一般の方は少年愛護センターまでご連絡ください。
問合せ・申込先
青少年健全育成敦賀市民会議事務局(少年愛護センター内)
☎23・0189

奨学生を募集します

来春、高校・大学へ進学する方を対象に、奨学生を募集します。
対象者
保護者が市内在住で、学資の支払いが困難な方

おしらせ

※奨学生推薦調書が必要
採用予定人員

短大生・大学生 10人程度
高校・高等専門学校生 2人程度
貸付額

【短大・大学】
入学準備金 30万円
貸付月額 3万5千円・4万円・5万円から選択

返還期間 15年以内
返還期間 10年以内
返還期間 10年以内
申込期間 1月7日(火)～28日(火)
問合せ・申込先
教育政策課 ☎22・8150

敦賀駅交流施設の愛称を募集します

市の新しい玄関口の施設となる「敦賀駅交流施設」が平成26年3月末に完成予定です。そこで市民に親しまれる施設にふさわしい「愛称」を募集します。
募集期間
平成25年12月21日(土)～平成26年1月20日(月)
(消印有効)

くらし

屋根雪下ろし費用の一部を支援します

現在住んでいる家屋の積雪量がおおむね70cm以上になり、屋根雪下ろしが困難である世帯が事業者や近くの人などに雪下ろしを依頼した場合、その費用の一部を支給します。

対象

- ① 市内に屋根雪下ろしができる子(障がい者を除く18歳以上60歳未満の者)がいない市民税非課税世帯で、次のいずれかに該当する世帯
- ② 高齢者(65歳以上の方)のみ世帯
- ③ 高齢者と18歳未満の子どものみで構成されている世帯
- ④ 障がい者(身体障害者手帳、療育手帳、精神障害者保健福祉手帳をお持ちの方)のみ世帯
- ⑤ 障がい者と18歳未満の子どものみで構成されている世帯
- ⑥ 障がい者と高齢者で構成されている世帯

※生活保護を受けている世帯は

応募資格
市民および市内通勤・通学者
応募方法
愛称・愛称の意味または付けた理由、住所・氏名(フリガナ)・年齢・性別・職業(学生の場合は学校名・学年)・電話番号を明記の上、はがき、FAXまたはメールにてご応募ください。
※1人1案まで

商品
●最優秀賞 1人
賞金3万円
●優秀賞 3人
リラポート利用券22回分
リラポート利用券22回分
※同名の応募多数の場合は抽選により決定します。
※参加賞はありません。
その他

愛称については「愛称選考委員会」にて決定します。採用された愛称に関する権利は、市に帰属します。
問合せ・申込先
〒914-0045
敦賀市古田刈66-11013
敦賀駅交流施設指定管理者株式会社エコシステム

放送大学学生募集中

入学試験のない文科省・総務省所管の通信制大学です。キャリアアップに、生涯学習、大学卒業資格取得などに最適です。
※入学願書出願は平成26年2月28日まで
問合せ先
放送大学福井学習センター
☎0776・22・6361

「敦賀駅交流施設愛称募集」係

☎22・6080
☎22・6082

✉bosyu@ecosystem-tsuruga.com

平成25年度敦賀市教育委員会事務局公民館事務職員(嘱託)採用試験

【採用予定人員】 若干名
【申込受付期間】 12月11日(水)～26日(木)
【試験日】 平成26年1月19日(日)
【試験会場】 プラザ萬象
問合せ・申込み先
教育政策課 ☎22・8149

除きます。
支給額
一世帯につき1回7,000円を限度に支給(一冬期間2回を限度とします)

申請期限

平成26年3月末日まで

※申請書類には民生委員の証明が必要となりますので、事前にお問合わせください。

問合せ先 地域福祉課

対象①② ☎22・8124
対象③④⑤ ☎22・8176

家屋の取り壊しを行った方へ

平成26年1月1日までに取り壊しをした家屋は、平成26年度から固定資産税が課税されません。該当する方は、税務課までご連絡ください。

問合せ先 税務課

☎22・8108

国民健康保険診療所

休診のお知らせ

次の診療所について、年末年始は休診します。
● 正田診療所
● 正田診療所
● 正田診療所杉箸出張所

道路交通法が一部改正されました

12月1日に施行

- ① 無免許運転・免許証の不正取得などの罰則が強化され、無免許運転が新設されました。
- ② 自転車は道路右側の路側帯を通行することが禁止されました。改正前は、自転車などの軽車両は、歩道がない道路の路側帯は右側・左側どちらも通行することができましたが、改正後は左側の路側帯しか通行できません。
- ③ 警察官による運転中止命令など、ブレーキ不良自転車に対する指導が強化されました。

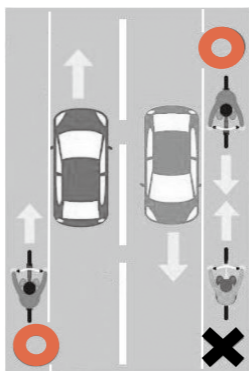

問合せ先
福井県警察本部
☎0776・22・2880
敦賀警察署 ☎25・0110

12月は不法投棄防止啓発強化月間です。



不法投棄を防ぐには、皆さんの監視の目が一番の力です。自分の土地に不法投棄をされないために看板や柵を設置する、また、雑草を刈るなどの管理をし、自己防衛に努めましょう。ごみの出し方、家電製品の処理については、市のホームページをご覧ください。
問合せ先 環境・廃棄物対策課
☎22-8185

ママパパセミナー

妊娠・出産・産後の生活などについて、保健師、栄養士、歯科衛生士がお話します。先輩ママの話や赤ちゃんとのふれあい体験、妊娠中・産後に良い、簡単に作れる食事の試食もあります。

とき 1月10日(金)
13時30分～15時30分
ところ 健康管理センター
対象者 妊娠中の方とその家族持ち物

母子健康手帳、母子健康手帳交付時に配布したパンフレット
定員 前期コース・10組
(妊娠7カ月まで)
後期コース・10組
(妊娠7カ月以降)

※お一人での参加も大歓迎です。
申込み 電話等で申込み
問合せ・申込先 健康管理センター
☎25・5311



敦賀市子育て応援 育児用品の支給が終わります

平成18年から行っていた「敦賀市子育て応援育児用品支給事業」が、平成25年12月31日をもって終了します。

12月31日までにお生まれのお子さんの育児用品を申請していない方は、誕生日から3カ月以内には必ず申請してください。

問合せ・申込先 児童家庭課 ☎22・8125
ママ・パパほけっと (育児不安解消サポート事業)
とき 1月6日(月)
13時30分～15時

ところ 二州健康福祉センター
対象 妊娠中・子育て中の方
内容 心理の先生や精神科医、保健師などを交えてのフリートーク (個別相談も受けられます)

参加費 無料
※予約制のため、希望の方は事前にお申込みください。

問合せ・申込先 二州健康福祉センター
☎22・3747

子育て総合支援センター 栗野子育て支援センター 情報

日時 1月17日(金) 10時30分～11時30分
対象 子育て総合支援センター 栗野子育て支援センター
対象者 子育て総合支援センター 栗野子育て支援センター

絵本読み聞かせ

手遊びやふれあい遊びを交えながら、絵本の読み語りを親子で楽しめます。
子育て 「おはなし玉手箱」 1月17日(金)
栗野 「絵本にここごタイム」 1月24日(金)
対 0,1歳児の親子 10時30分～
2,3歳児の親子 11時～

子育て総合支援センター&栗野子育て支援センター

パパと遊ぼう
お父さん・お母さんと一緒に好きな遊びやふれあい遊びを楽しみましょう。
毎週土曜日 午前中随時
対 10時45分～
手遊び、ふれあい遊び
対 未就園児の親子

子育て総合支援センター

すくすく健康相談
対 1月9日(木)・23日(木)
9時～11時30分
13時30分～15時30分
▶身長、体重の計測
▶育児や健康に関する相談
※相談を希望される方は、母子健康手帳を持参してください。

ベビーすこやかセミナー

対 1月9日(木)・23日(木)
13時30分～15時30分
▶ベビーマッサージ
▶ママ同士の情報交換
▶育児や母乳に関する相談
対 平成25年10月、11月生まれの赤ちゃん和妈妈20組
申 前日まで電話または窓口で受付
特 母子健康手帳、バスタオル

【問合せ・申込先】
子育て総合支援センター ☎22-0147
栗野子育て支援センター ☎25-5647

栗野子育て支援センター

食育講座「ママナビ」
～大切にしよう、乳幼児期の食生活～
[3～5歳児 幼児食の進め方・食事と遊び]
食事と遊びとの関係を考えてみましょう。
対 1月9日(木) 10時～11時
対 未就園児の親子 20組
申 12月17日(火)～27日(金)まで電話または窓口で受付

離乳食セミナー

離乳食を始める赤ちゃんを保護者対象に、栄養士が離乳食の進め方や簡単な調理法をお話します。試食もあります。
とき 1月17日(金)
13時30分～15時30分
対象 4カ月～6カ月児の親子持ち物 母子健康手帳、バスタオル



定員 30人(先着)
申込期間 12月20日(金)～1月16日(木)
問合せ・申込先 健康管理センター
☎25・5311

プレママあつまれ

お腹の中に赤ちゃんがやってくる時から、子育ては始まっています。楽しみなこと、戸惑うこと、不安なことを広場のみんなでおしゃべりしましょう。
とき・内容

【バスボム作りと妊娠中の体のケア】
1月9日(木) 13時30分～14時30分
先輩ママと一緒に、身近な物でバスボム(入浴剤)を作り、

出来上がりを待つ間に妊娠中の足のケアを体験しましょう。
【ようこそ赤ちゃん お兄ちゃん・お姉ちゃん教室】
1月16日(木) 13時30分～14時30分
赤ちゃんを迎えるために、助産師さんが子ども達とお話をします。
※両日とも申込人数は15人
問合せ・申込先 NPO法人子育てサポートセンター
センターきらきらくらぶ
おやこきらりんひろば
☎24・7517

ふれあい広場 「外国語で遊ぼう」

とき 1月11日(土)
13時30分～15時
ところ 松原児童館
内容 簡単な英語や他の外国語で遊ぶ

対象 市内の小・中学生
定員 50人
持ち物 内ズック
参加費 無料
申込み 12月21日(土)電話で受付
※定員になり次第締切
問合せ・申込先 松原児童館 ☎23・1521

子育て情報

お子さんと楽しく遊んだり、子育てについて一緒に話をしてみませんか。各園では、季節に合わせた内容を用意して皆さんのお越しをお待ちしています。一緒に子育てを楽しみましょう。

育児教室

《私立保育園》※初めての方が優先となります。

とき	ところ	内容	定員
1/15(水) 10:00～11:30	松原保育園	「身近な素材で作って遊ぼう&冬の感染症と予防について」簡単な手作りおもちゃを作った後、冬に流行する病気について看護師と話してみませんか。	10組

一日体験保育

《私立保育園》※初めての方が優先となります。

とき	ところ	内容	定員
1/28(火) 10:00～11:30	金山保育園	鬼のお面をつくって、豆まきごっこを楽しむ	10組

【問合せ・申込先】 子育て総合支援センター ☎22-0147

その他

競争入札参加資格審査 申請の受付(中間受付)

平成26年度中に市が発注する建設工事、測量・建設コンサルタント等業務および物品購入等の競争入札参加資格審査申請の受付を行います。

とき 1月15日(水)～1月22日(水)
※9時～11時30分、13時～16時 (土、日を除く)
ところ 市役所4階 401会議室

※期間、時間は厳守してください。
※競争入札参加資格の申請をすることにより、指名や契約などを約束するものではありません。
問合せ先 契約管理課 ☎22・8105
受付期間中(1月15日～22日) ☎22・8098

