

催し

中池見自然観察会

「秋に見られる水生昆虫」
一生のうちの一時期を水の中で暮らす水生昆虫。特に秋に見られるゲンゴロウたちを中心に観察します。

とき 11月9日(日) 10時～12時
ところ 中池見人と自然のふれあいの里

講師 東京大学大学院 研究員
西原 昇吾 氏

持ち物 長靴、帽子、タオル、
雨具、汚れても良い服装

参加費 200円
(小学生以下無料)

問合せ先 中池見人と自然のふれあいの里
☎20・1110

「センポ・スギハアラ 再び夏へ」

第2次大戦中、6,000人のユダヤ人の生命を救った、杉原千畝の決断。待望の敦賀公演です。

とき 11月21日(金) 18時30分～
ところ 市民文化センター

入場料 2,800円
※未就学児入場不可

チケット販売 ぽーとあい敦賀市文芸協会、
田代時計修理工房、オーデオ渡辺、港都つるが株式会社
(ムゼウム内)、劇団銅鑼

問合せ先 劇団銅鑼
☎03・3937・1101

敦賀の古墳文化

市内の古墳からの出土品を特別公開し、敦賀の古墳文化をわかりやすく紹介します。

とき 11月5日(水)～15日(土)
9時～17時

※期間中の土曜日は開室しますが、日曜日は閉室します。

ところ 文化振興課分室
(結城町)

展示解説 8日(土)・15日(土)の10時と14時
問合せ先 文化振興課
☎22・8152



スポーツ

第1回 市民スティックリング大会

福井県発祥のニュースポーツ、スティックリング大会を開催します。

とき 11月23日(日) 9時～12時
ところ 中郷体育館(無料)

参加資格 市内在住、在勤の18歳以上で、
1チーム3～6人で申込み

申込方法 申込書に必要事項を記入し、
持参またはFAX

申込締切 11月15日(土) 17時まで
問合せ・申込先 スポーツ振興課
☎22・8155

講座・教室

世界を知ろう！韓国

「料理編」
韓国の家庭料理「チャプチェ」作り。(講座は日本語)と
とき 11月1日(土)
13時30分～15時30分

おしらせ

第30期 敦賀市民歴史講座

第5講 峠を越えた群像
～文学に垣間見る敦賀～

とき 11月8日(土) 14時～
ところ 市立図書館

講師 敦賀市教育委員会事務局
文化振興課長 川村 俊彦 氏

定員 100人(当日先着順)
参加費 200円(協力金)

問合せ先 気比史学会(西ノ上)
☎23・7577



福井県嶺南&滋賀県湖北・湖西 イベント情報

| 月 | 日 | イベント名 | 開催場所 | 問合せ先 |
|-------------|----------------------|-----------------------------------|------------------------------------|--|
| 10 | 10/4(土)～11/16(日) | 若狭路恐竜展 2014 【美浜町制施行60周年記念イベント】 | 美浜町 | 福井県観光営業部ブランド営業課 0776-20-0227 |
| | | | | 美浜町商工観光課 0770-32-6705 |
| 11 | 1(土)～2(日) | 高島トレイルツアー 【高島市制10周年記念事業】 | 高島市 | 高島市観光振興課 0740-25-8040 |
| | 1(土)～3(月) | おおい町民文化祭 | おおい町 | おおい町教育委員会生涯学習課 0770-77-1150 |
| | 2(日)～9(日) | みはまナビフェス2014 文化部門 | 美浜町 | 美浜町生涯学習課 0770-32-1212 |
| | 3(月) | 若狭高浜ふくまつり | 高浜町 | 高浜町まちづくり課 0770-72-7705 |
| | 8(土)～9(日) | おおいうみんびあフェスタ | おおい町 | おおい町産業振興連絡協議会 0770-77-1171 |
| | 9(日) | 海の駅フェスタ | 小浜市 | 若狭おばま食文化館 0770-53-1000 |
| | 14(金) | オーケストラ・アンサンブル金沢 ～岩崎宏美さんを迎えて～ | 若狭町 | 若狭町パレオ文化課 0770-62-2508 |
| | 14(金)～16(日) | ハート&アートフェスタ2014 | 若狭町 | ハート&アートフェスタ実行委員会(若狭町パレオ文化課内) 0770-62-2508 |
| | 15(土)～16(日) | みはまナビフェス2014 産業部門 | 美浜町 | 美浜町農林水産振興課 0770-32-6706 |
| | 16(日) | 紅葉ます祭 食まつり | 米原市 おおい町 | 滋賀県醒井養鱒場 0749-54-0301 ホテル流星館 0770-67-3000 |
| 22(土)～23(日) | 2014 たかしま発酵食品&そばフェスタ | 高島市 | 高島市産業連携推進協議会(高島市商工会内) 0740-32-1580 | |
| 23(日) | じねんじょ祭り | おおい町 | ㈱名田庄商会 0770-67-2272 | |
| 28(金)～30(日) | 風と土の交響 2014 | 高島市 | NPO 法人結びめ 090-5014-1600 | |
| 12 | 5(金)～7(日) | | | |

問合せ先 福滋県境交流促進協議会事務局(敦賀市政推進課内) ☎22-8111

発達支援セミナー

安心して発達障がいの子とも達を
社会に出すために
「今できる我が子への接し方」
～当事者の生き生き～
着目して

当事者の話をもとに、今できることを考え、将来につなげていきたいと思います。

とき 11月8日(土) 10時～12時
ところ あいあいプラザ

講師 日本福祉大学
子ども発達学部 教授 渡辺 顕一郎 氏

対象 発達障がいを持つ子どもの保護者および教育関係者

問合せ・申込先 NPO法人子育てサポート
センターきらきらくらぶ
おやかきらりんひろば
☎24・7517

ふるさと敦賀伝承料理講習会

とき・内容 ①「こっぴなます」
※その他、旬の地場野菜を使った料理も予定
11月28日(金) 10時～12時

材料費 1,500円

申込締切 11月12日(水)
(先着順・消印有効)

②「にしんずし」
12月5日(金) 10時～11時30分
12月12日(金) 10時～11時30分
材料費 各日3,000円

申込締切 11月19日(水)
(消印有効)

※応募多数の場合は、初めての方を優先

【①②とも】
ところ 西公民館

定員 各日25人
申込方法 住所、氏名、電話番号、受講希望の料理名(「にしんずし」は希望日)を記入の上、郵便、FAXまたはメールでお申し込みください。

※電話での申込みは受け付けません。
問合せ・申込先 〒914・8501
敦賀市中央町2丁目1-1
農林水産振興課
☎22・8130
FAX 22・8169
✉ nourin@ton21.ne.jp

障がい者水泳体験教室

初心者の方も大歓迎！水に親しみ、楽しくからだを動かしましょう。

とき 11月1日(土) 10時30分～
ところ 総合運動公園屋内プール

対象 次のいずれにも該当している方
① 障害者手帳をお持ちの15歳以上の方とその介助者
② 水泳をすることによって、健康上支障がない方

※初心者の方は、原則付き添いをお願いします。
※障がいの程度や部位によっては、事前にお話を伺ったり、主治医の許可を得てもらうことがあります。

講師 敦賀市水泳協会
定員 10組程度(無料)
※応募者多数の場合は抽選
持ち物 水着、水泳キャップ、タオル、各自必要なもの
申込方法 地域福祉課へ直接、またはFAXにて申込み

救急医療情報キットについて

救急医療情報キットとは？

かかりつけ医、持病、服薬内容、緊急連絡先などを記入した「救急医療情報用紙」を専用の容器に入れ、自宅の冷蔵庫に保管します。急病などによる緊急搬送の際、かけつけた救急隊員がキットの情報を確認することで、適切で迅速な処置が可能となります。



所持されている皆さんへ

★「救急医療情報用紙」記入内容更新のお願い

内容に変更があった場合は、その都度更新してください。

※用紙は下記窓口、または市ホームページに掲載

配付対象者は？

市内に住所を有し、居住している方で下記のいずれかに該当する方

- ① 「独居老人安否訪問事業」の対象となっている方
- ② 「敦賀市ねたきり老人等介護福祉手当」の対象となっている方
- ③ 要介護認定区分が要介護3～5に該当する方
- ④ 身体障害者手帳の交付を受け、障がいの程度が「1級」「2級」に該当すると判定された方
- ⑤ 療育手帳の交付を受け、障がいの程度が「A1」「A2」に該当すると判定された方
- ⑥ 65歳以上の高齢者のみの世帯
- ⑦ その他、健康に不安を感じている方

問合せ・申込先 地域福祉課 ☎22-8124

要介護高齢者住環境整備事業

住み慣れた家で安心して生活するために、身体状況から洗面所改造・昇降機の取付等の住宅を改修する必要がある方に、改修費の一部を助成します。

| | |
|--------|---|
| 対象となる方 | 65歳以上の在宅生活で下記に該当する方 (1) 要介護3～5の認定者 (2) 要介護1以上で車いすを利用している方 |
| 助成額 | 改造工事に要した経費で80万円を限度 (対象者世帯の生計中心者による所得制限あり) |
| 助成範囲 | ① 廊下・トイレ・浴室等の拡幅 ② 洗面台・流し台・調理台等の取替え ③ レバー式蛇口等への取替え ④ 階段昇降機の設置 ⑤ 段差解消機の設置 ⑥ 移動改善のための扉新設 ⑦ 移動困難である場合の居室周辺へのトイレの移設 ⑧ テーブル生活等のための床材変更 ⑨ 電気スイッチ等の高さ変更 ⑩ 訪問介護員等の出入りのための勝手口の設置 ※ 新築、または増築の際に行った工事は対象外 |
| 申請方法 | 申請書・添付書類を地域福祉課まで提出 |

※ 介護保険サービスの居宅介護住宅改修以外の工事が対象となります。

問合せ先 地域福祉課 ☎22-8118

健康・福祉

脳と体のいきいき教室

脳と体のための自宅で続けられる運動や生活習慣を身に付けましょう。

とき (全4回・無料)

11月18日(火)、12月2日(火)・16日(火)・24日(水) 14時～15時30分

ところ 東浦公民館

内容

認知症に関する基礎知識と予防の話、理学療法士による運動指導

対象 65歳以上の方

※介護認定、認知症の診断を受けている方を除く

定員 30人(要申込・先着順)

※送迎なし

問合せ・申込先

地域包括支援センター「長寿」

☎22-8181



こころの相談日

こころの悩みに、臨床心理士が応じます。

とき 11月4日(火)・20日(木)

9時30分～16時15分

ところ 健康管理センター

対象 市民の方(無料)

定員 各5人(要申込)

問合せ・申込先

健康管理センター

☎25-5311

健康応援フェスタ2014

見なおそう自分のからだ

ありのままの自分であるために

とき 11月1日(土) 9時～15時

ところ アピタ敦賀店

内容(無料・申込不要)

測定(身長・体重・骨密度・血管年齢など)

体験(心肺蘇生訓練・キヤラクターのナースちゃん写真撮影など)

相談(各医療職による健康相談)

問合せ先

市立敦賀病院

総務企画課

☎21-1105

11月9日は119番の日！

～119番の通報は
落ち着いて正確に伝えよう～

<正しい119番のかけ方>

- ① 何が起きたか(火事、救急・救助、その他の災害)
- ② 発生場所(町名、番地、家の名前など)
- ③ 近くの目標物(建物、公園など)
- ④ 災害の状況

【火事の場合】

何が燃えているか、逃げ遅れた人がいるかなど

【救急・救助の場合】

- ・ 事故の種類(急病、交通事故、一般的な負傷など)
- ・ 負傷者の状況(意識状態や呼吸、出血の有無など)

- ⑤ 通報者本人の名前
携帯電話による通報の場合、通報後しばらく電源を切らないでください。(消防から問い合わせをすることがあります。)



問合せ先 敦賀美方消防組合消防本部 ☎20-0119

ごみ排出量情報

1人1日当たりごみ排出量

| | |
|---------|--------|
| 平成26年8月 | 1,086g |
| 目標値 | 1,020g |
| 達成状況 | 66g超過 |

実りの秋ですね！美味しい旬の食材は、食べ残しの無いように食べられる分量で調理しましょう！



問合せ先 環境・廃棄物対策課 ☎22-8185

福祉フェアinきらめき 第11回 野坂の郷バザー

障がい者と市民の方々が交流し、障がい者に対する理解を深めてもらうため、バザーを開催します。

とき 11月23日(日) 11時～15時

ところ きらめきみなと館

バザー用品募集！

11月12日(水)まで、バザー用品(未使用の日用品など)を集めています。商品については、施設に直接持参していただくか、お電話ください。

問合せ先

野坂の郷 ☎22-2022

「けんしん」受けて みんな「あんしん」

集団で受ける特定健診・がん検診は、11月で終了します。まだ受けていない方は、早めにお申し込みください。詳細は、5月に送付した案内、広報つるが10月号、市ホームページをご覧ください。 ※指定医療機関では来年2月末まで実施しています。

問合せ先 健康管理センター ☎25-5311

納税と納付

●市県民税(第3期)

●国民健康保険税(第4期)

●介護保険料(第4期)

●後期高齢者医療保険料(第4期)

納期限

10/31(金)

市営住宅入居者募集

●● 募集戸数 ●●

| 団地名 | 一般 | 単身者 |
|-----|----|-----|
| 清水 | 1 | — |
| 東洋 | 2 | — |
| 新津内 | 1 | — |
| 松栄 | 1 | 1 |
| 三楽園 | 6 | — |
| 和久野 | — | 1 |
| 桜ヶ丘 | 1 | — |
| 合計 | 12 | 2 |

入居資格

- 市内に住所があること
- 【一般用住宅】
 - 現に同居、または同居する親族があること
 - 世帯収入が一定基準以下であること
 - 申込者および同居しようとする親族が暴力団員でないこと
 - その他の条件を満たすこと
- 【単身者用住宅】
 - 60歳以上の方、または障がいの程度が1級から4級までの身体障がい者等であること
 - 収入が一定基準以下であること
 - 申込者が暴力団員でないこと
 - その他の条件を満たすこと

申込方法

住宅政策課で配布する所定の用紙にてお申し込みください。
 配布期間 10月24日(金)まで
 ※平成25年分の収入がわかるもの（源泉徴収票など）を持参してください。
 ※平成25年1月1日から申込日までに勤務先を変更された方、または結婚予定などの事情のある方は必ず申し出てください。
 ※平成26年1月2日以降に転入された方は、申込みをされるまでに前住所地での所得（課税）証明書を用意してください。
 ※書類準備に時間がかかる場合がありますので、早めにお問い合わせください。
 ※一部の団地については、随時募集も行っております。
 抽選日 11月中旬（予定）
 入居開始日 11月下旬（予定）
 問合せ・申込先
 住宅政策課 ☎22・8140



「関西文化の日」のお知らせ

関西2府8県内から参加登録した美術館・博物館・資料館などの文化施設入館料が無料になります。
 みなとつるが山車会館では、11月15日(土)・16日(日)の2日間、入館料が無料になります。
 ※日程は、各参加施設で異なります。
 問合せ先
 みなとつるが山車会館 ☎21・5570

敦賀市交通災害家庭見舞金

市内に住民登録のある方が、国内において発生した交通事故により傷害、または死亡した場合に支給されます。
 対象
 ▼世帯主またはその配偶者が死亡した場合 5万円
 ▼生計を一にする同居親族が死亡した場合 3万円
 ▼入院60日を含む実治療日数180日以上の場合 2万円
 ▼入院30日を含む実治療日数90日以上の場合 1万円
 申請期間 事故発生日から1年

※申請書は左記窓口、またはホームページに掲載
 ※事故証明や戸籍等の添付書類が必要
 問合せ・申請先
 地域福祉課 ☎22・8118

カー・セーフティーに 参加しましょう！

車の代わりに公共交通機関（電車、バス）や自転車を利用したり、徒歩で移動するカー・セーフティーに参加しましょう。
 事業所や団体でも、参加を呼びかけましょう。
 問合せ先
 クルマに頼り過ぎない
 社会づくり推進県民会議 ☎0776・20・0291

ギャラリー・ホワイエ 11月
 市民文化センター2階ホワイエ
 【書道】
 玄々社 作品を展示

空き家相談 総合窓口開設



空き家をお持ちの方、空き家を利用したい方のための無料相談窓口を「のれん会 空き家管理センター」が、国土交通省の補助を受け開設しました。

《無料出張相談会》
 と き：11月15日(土) 11時～16時
 と ころ：アピタ敦賀店

問合せ先
 一般社団法人 福井県不動産のれん会 ☎0776-21-5151
 (受付：土日祝を除く9時～12時・13時～17時)
 http://www.norenkai.or.jp/akiya/

2つの臨時給付金の 受付が終了します！

「臨時福祉給付金」「子育て世帯臨時特例給付金」の申請受付は、11月4日(火) (当日消印有効)をもって終了します。

まだ申請がお済みでない方は、至急手続きを行ってください。期限を過ぎると給付金を受取ることはできません。

受付期間：11月4日(火)まで
 (土・日・祝日を除く)
 9時～17時 (金曜日のみ19時まで)

受付場所：市役所 別館



問合せ・申請先
 臨時福祉給付金 ☎22-5080
 子育て世帯臨時特例給付金 ☎20-1560

中央小学校周辺に 『ゾーン30』を設定しました

10月1日より、生活道路における歩行者等の安全な通行を確保するため、時速30kmの速度規制区域を定める「ゾーン30」を設定しました。指定区域は、東西約300m、南北約1kmです。

区域内は速度を控え、歩行者には十分注意しましょう！



問合せ先 敦賀警察署交通課 ☎25-0110

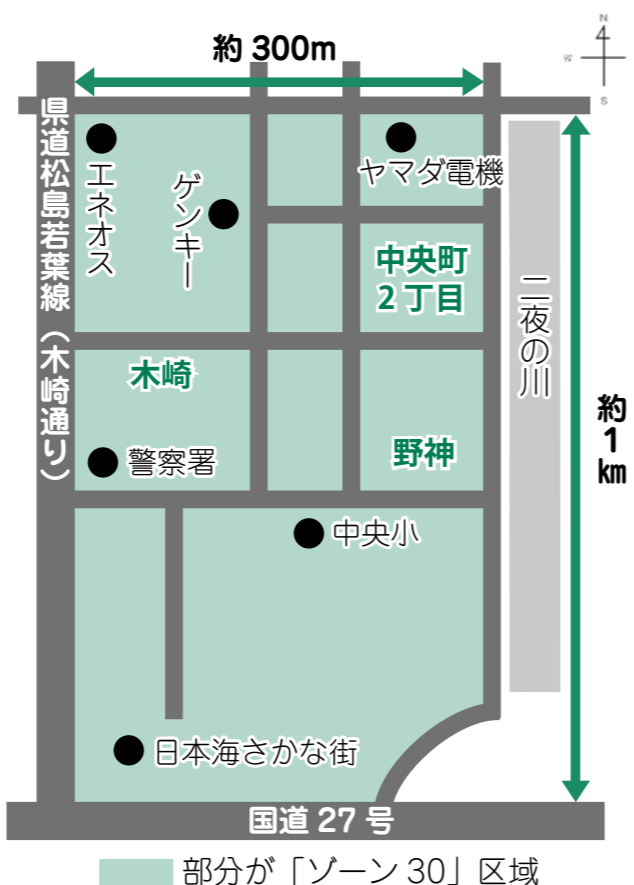

部分が「ゾーン30」区域

子育て情報

保育園

育児教室 ※対象は未就園児の親子に限ります。

《公立保育園》※初めての方が優先となります。

| とき | ところ | 内容 | 定員 |
|------------------------|-------|---|-----|
| 11/5(水) 10:00～11:00 | 櫛川保育園 | ・つくって遊ぼう(リース作り) ・調理師による保育園の給食のお話 持 水筒、上履き、牛乳パック | 10組 |

《私立保育園》※初めての方が優先となります。

| とき | ところ | 内容 | 定員 |
|------------------------|-------|-------------------------------------|-----|
| 11/5(水) 10:00～11:30 | 松原保育園 | 簡単な離乳食を作ってみませんか? 栄養士による簡単レシピを紹介。 | 10組 |

一日体験保育 ※対象は未就園児の親子に限ります。

《公立保育園》※初めての方が優先となります。

| とき | ところ | 内容 | 定員 |
|------------------------|-------|-----------|-----|
| 11/6(木) 10:00～11:00 | 沓見保育園 | 体を動かして遊ぼう | 10組 |

《私立保育園》※初めての方が優先となります。

| とき | ところ | 内容 | 定員 |
|------------------------|-------|---|-----|
| 11/4(火) 10:00～11:30 | 金山保育園 | (晴)園庭でもほり・焼き芋・木の 実拾い (雨)ホールで体を動かして遊ぶ 持 水筒・帽子・着替え | 10組 |

| とき | ところ | 内容 | 定員 |
|-------------------------|----------|------------------|-----|
| 11/27(木) 10:00～11:00 | つくしんぼ保育園 | 親子でクリスマス製作を楽しもう! | 10組 |

【問合せ・申込先】 子育て総合支援センター ☎22-0147

子育て総合支援センター& 栗野子育て支援センター 情報

子育て 子育て総合支援センター
栗野 栗野子育て支援センター
持 持ち物

| イベント名 | とき | 内容 | 定員・対象 | 申込み | |
|---|---|---|---|------------------------------|------------------------------|
| 子育て総合支援センター すくすく健康相談 | 11/13(木)・27(木) 9:00～11:30 13:30～15:30 | ▶身長、体重の計測 ▶育児や健康に関する相談 持 母子健康手帳(相談希望の場合) | - | 不要 | |
| 子育て総合支援センター ベビーすこやかセミナー | 11/13(木)・27(木) 13:30～15:30 | ▶ベビーマッサージ ▶ママ同士の情報交換 ▶育児や母乳に関する相談 持 母子健康手帳、バスタオル | 平成26年8.9月生まれの 赤ちゃん和妈妈 20組 | 前日まで電話または窓口で受付 | |
| 子育て総合支援センター 子育て基本講座"with ママ" 出前家庭教育講座 | 11/ 4(火) 10:00～11:00 | 「木のおもちゃで遊ぼう」 木のおもちゃの良さにふれましょう。 | - | 不要 | |
| 子育て総合支援センター 子育て基本講座"with ママ" | 11/12(木) 10:00～11:00 | 「乳幼児の健口作りについて」 歯の役割、歯みがきや間食についてのお話 | 未就園児の親子 20組 | 10/28(火)～11/7(金)まで電話または窓口で受付 | |
| 子育て総合支援センター 子育て基本講座"with ママ" | 11/18(火) 10:00～11:00 | 「子どもの発達について」 大切な乳幼児期、お子さんにとって成長の基礎となることは? | 未就園児の親子 30組 | 11/4(火)～14(金)まで電話または窓口で受付 | |
| 栗野子育て支援センター | イベント名 | とき | 内容 | 定員・対象 | 申込み |
| 栗野子育て支援センター | 食育講座"ママナビ" | 11/ 6(木) 10:00～11:00 | 「ママとベビーのための 楽しい離乳食講座・栄養士とのお話会」 体調が悪い時の離乳食 | 未就園児の親子 20組 | 10/27(月)～11/4(火)まで電話または窓口で受付 |
| | 子育て基本講座 | 11/27(木) 10:00～11:00 | 「こどもの急病時の対処法について」 急な発熱やけがなどについて、自宅でできる対処法を教習病院の救急看護認定看護師さんにお聞きします。 | 未就園児の親子 30組 | 11/17(月)～25(火)まで電話または窓口で受付 |
| 両支援センター | イベント名 | とき | 内容 | 定員・対象 | 申込み |
| 両支援センター | パパと遊ぼう | 毎週土曜日 午前中随時 | 10時45分～手遊び、ふれあい遊び | 未就園児の親子 | 不要 |
| | 絵本読み聞かせ | 手遊びやふれあい遊びを交えながら、絵本の読み語りを楽しみます。 子育て 11月21日(金)「おはなし玉手箱」 栗野 11月28日(金)「絵本にここにこタイム」 | ▶0,1歳児の親子 10時30分～ ▶2,3歳児の親子 11時～ | 不要 | |

【問合せ・申込先】 子育て総合支援センター ☎22-0147 栗野子育て支援センター ☎25-5647

くらし

一日合同行政相談所

「相続」「登記」「税金」「労働」「年金」などの専門家による無料相談。

《例》

- ▼相続登記や相続税について
- ▼年金・保険等の受給手続きがわからない
- ▼クレジット会社などの対応で困っている など
- とき 10月28日(火) 13時～16時
- ところ プラザ萬象
- ※秘密厳守
- 問合せ先 福井行政評価事務所
- ☎0776・24・0403

ミニジョブカフェ敦賀セミナー

「子育てしながら働ける?」「自分ができる仕事って何?」など、子育て中の女性の「働く」を考えるセミナー。

とき 10月29日(水) 10時～12時

ところ ハーツつるがオアシス

講師 キャリアアドバイザー 吉田 未会子 氏

対象 子育て中の女性

定員 10人(要申込・無料)
問合せ・申込先
ミニジョブカフェ敦賀
☎23・5416

平成26年度防災・日本再生シンポジウム
津波の襲来に備える
東日本大震災からの教訓と
日本海側での調査研究への期待

とき 11月2日(日)
13時30分～17時

ところ きらめきみなと館

内容

- 大津波に襲われた釜石市での市民の避難行動
- 豪雨による災害と津波被害の類似点と相違点
- 福井県沿岸における津波調査について など

講師

- ▼元釜石市消防防災課長 末永 正志 氏
- ▼静岡大学防災総合センター 教授 牛山 素行 氏
- ▼独立行政法人海洋研究開発機構 技術研究員 馬場 俊孝 氏
- ▼福井大学教育地域科学部 教授 山本 博文 氏

対象 一般市民(無料)

広島での悲劇をくりかえさないために! ～土砂災害から身を守る～

土砂災害 土砂災害には3つの種類があり、大雨や地震によって引き起こされます。

地すべり



がけ崩れ



土石流



★土砂災害ハザードマップは、市ホームページにも掲載

こんな現象を見たら、聞いたら、感じたら・・・
早めの避難を!!

- ▶亀裂・段差が発生、拡大する
- ▶地鳴り・山鳴りがする
- ▶土臭いにおいがする
- ▶小石がパラパラと落ちてくる
- ▶井戸水、湧水、川の流が濁る
- ▶流木が発生する
- ▶川の水位が急激に下がる
- ▶斜面から水が湧き出る など

★いち早い防災情報の入手は、**防災放送チャンネル(092CH)**を!

問合せ先 危機管理対策課 ☎22-8166

定員 100人(要申込・先着順)
問合せ・申込先
福井大学附属
国際原子力工学研究所
☎25・0021



不動産無料相談会

不動産に関する事について、専門の相談員が相談に応じます。

とき 11月7日(金) 13時～16時

※受付は15時30分まで

ところ プラザ萬象

問合せ先
(公社) 福井県宅地建物取引業協会
☎0776・24・0680

子ども医療費助成制度が
拡大しました！

10月診療分から、中学生のお子さんの医療費も助成の対象となりました。「敦賀市子ども医療費受給資格者証」を医療機関に提示し、ご使用ください。
※手続きがまだお済みでない方は、早めにお問い合わせください。

問合せ先 児童家庭課 ☎22-8125

ひとり親家庭児童の学習支援

ボランティアの大学生などが無料で学習のお手伝いをします。

とき 10月26日・11月16日・12月14日・1月25日・2月22日・3月1日の日曜日 14時～16時
※毎回参加でなくても可
ところ あいあいプラザ
対象 ひとり親家庭の小中学生
※要申込・学習用具等は持参
問合せ・申込先
(一財) 母子寡婦福祉連合会
☎0776-21-0733

子育て情報

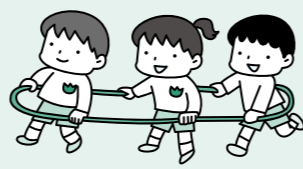

【問合せ・申込先】
松陵幼稚園 ☎25-8240

幼稚園

すこやか子育て相談室 ★電話での申込みが必要です。

| | | |
|-----|---|----------------------------|
| ところ | 松陵幼稚園 | |
| とき | 11/19(水) 9:30～11:00 | |
| 内容 | ・園児と一緒に遊ぶ ・タオルを使った親子のふれあい遊び ・参加保護者の育児相談 | 持ち物 水筒、上履き(親子とも)、フェイスタオル1枚 |
| 定員 | 20組(無料) | 対象 3歳児の未就園児の親子 |

幼稚園新入園児 受付について

申込み

| 受付日時 | ところ | 所在地 | 電話 | 対象 | 人員 |
|--------------------------------|--------|-----|---------|-------|------|
| 10/27(月)～11/4(火) 8:30～17:15 | 敦賀北幼稚園 | 曙町 | 22-5875 | 4・5歳児 | 約40人 |
| | 松陵幼稚園 | 櫛川2 | 25-8240 | 4・5歳児 | 約80人 |

※受付は土・日・祝日を除く。
※入園申込用紙は、10月17日(金)から各園より配布
※平成27年度より、入園料・保育料を改定する予定です。
※詳しくは、教育政策課(☎22-8149)へお問い合わせください。

| 受付日時 | ところ | 所在地 | 電話 | 対象 | 人員 |
|-----------------------------|---------|------|---------|-----|-----|
| 11/4(火)～11(火) 8:30～17:00 | 早翠幼稚園 | 本町1 | 21-1000 | 3歳児 | 30人 |
| | 第二早翠幼稚園 | 市野々1 | 21-0002 | 4歳児 | 若干名 |
| 11/4(火)～7(金) 8:30～17:00 | 敦賀教会幼稚園 | 本町2 | 25-0452 | 3歳児 | 29人 |
| | | | | 4歳児 | 15人 |
| | | | | 5歳児 | 23人 |

※私立幼稚園については、今年度支給認定は必要ありません。
※私立幼稚園は、願書配布日や手続きは異なります。詳しくは、各幼稚園へお問い合わせください。

市立幼稚園一日入園

幼稚園の生活や遊びの様子を見たり体験したりして、入園予定の子ども達の心の準備をしませんか？

| とき | ところ | 対象 | 定員 | 申込期間 |
|----------------|--------|--------------------|--------|----------------|
| 10/29(水) | 敦賀北幼稚園 | 初めて幼稚園生活を体験する4・5歳児 | 15組程度 | 10/17(金)～28(火) |
| 10/27(月)・28(火) | 松陵幼稚園 | | 各25組程度 | 10/17(金)～24(金) |

※両園とも9時30分～11時30分まで
申込方法 期間中に各幼稚園へ申込み
問合せ・申込先 敦賀北幼稚園 ☎22-5875
松陵幼稚園 ☎25-8240

子ども・子育て支援新制度の案内

◎公立幼稚園入園には支給認定が必要になります。

| 認定区分 | 区分詳細 | 年齢 |
|------|----------------------------------|-------|
| 1号 | 教育を希望する場合 | 満3歳以上 |
| 2号 | 「保育を必要とする事由」に該当し、保育所等での保育を希望する場合 | |
| 3号 | | 満3歳未満 |

※幼稚園は「1号認定」

【申込方法】

【平成27年度から公立幼稚園入園を希望される方へ】

10月17日(金)より、必要書類の配布を開始します。入園を希望する幼稚園で「支給認定申請書」「入園申込用紙一式」を受け取り、必要事項を記入の上、各幼稚園に提出してください。
※支給認定申請書は、児童家庭課にもあります。

【継続児のお子さんの支給認定について】

10～11月に現在通っている幼稚園から、申込書類(支給認定申請書を含む)を配布します。必要事項を記入の上、各幼稚園に提出してください。

※12月(予定)より支給認定証を発行します。各幼稚園にてお受取ください。

問合せ先 教育政策課 ☎22-8149
児童家庭課 ☎22-8126



ママパパセミナー

保健師、栄養士による妊娠・出産・産後の生活などの話。
とき 11月6日(木)
13時30分～15時30分

ところ 健康管理センター
対象 妊娠6カ月以降の方とその家族
持ち物 母子健康手帳、手帳交付時に配布したパンフレット
定員 10組(要申込・無料)
※1人での参加も大歓迎！

問合せ・申込先 健康管理センター
☎25-5311

プレママあつまれ

【マタニティ・ヨガ】※要申込
助産師と妊娠・出産に使う筋肉を考えながら体を動かします。
とき 11月6日(木)
13時30分～14時30分

ところ およこさきらりんひろば
問合せ・申込先 NPO法人子育てサポートセンター
きらりんひろば
☎24-7517

平成27年度 新1年生 児童クラブ入会案内

対象児 児童クラブ開設校区の小学1年生(平成27年度)で、下校後保護者が不在で児童のみになる家庭(留守家庭)の児童
※祖父母や親戚などの協力を得られる家庭は入会をご遠慮ください。
※新2年生以上の新規・継続申込は、平成27年1月から開始します。

入会期間 平成27年4月1日～平成28年3月31日(※1年更新)

開設時間 ■月～金曜日：下校時～17時30分
※長期休暇期間は8時～17時30分
■土曜日：8時30分～12時30分
※土曜1日預かり(8時30分～17時30分)は中央児童クラブで実施。(他クラブ在籍者でも利用可能)

保護者負担金 平成27年度から始まる新制度の基準等を策定中のため、詳しくは、後日市ホームページ等でお知らせします。

申込方法 各児童クラブまたは児童家庭課に備え付けの申込用紙と添付書類(就労証明書など)に必要事項を記入の上、下記の日時にお子さんを連れて各児童クラブへお申し込みください。
※申込書類は市ホームページでもダウンロードできます。

★申込受付日時 11月29日(土)・12月6日(土) 8時30分～12時
★申込受付場所 各児童クラブ

児童クラブって？ 就労や病気などで下校後に保護者が不在で、児童のみになる家庭(留守家庭)の小学生の子どもたちが、下校後、健全に充実した生活を送るための場所です。

開設場所・定員

| 名称 | 設置場所 | 小学校区 | 定員 |
|---------------|-------------------|------|----|
| 公立 栗野児童クラブ | 栗野保育園 | 栗野 | 70 |
| 公立 咸新児童クラブ | 東郷保育園 | 咸新 | 20 |
| 公立 松原児童クラブ | 松原児童館 | 松原 | 70 |
| 公立 中郷児童クラブ | 中郷保育園 | 中郷 | 70 |
| 公立 中央児童クラブ | 中央児童クラブ(中央小学校敷地内) | 中央 | 50 |
| 公立 黒河児童クラブ | 御名コミュニティセンター | 黒河 | 20 |
| 私立 栗野南児童クラブ | つくしんぼ保育園 | 栗野南 | 50 |
| 公立 第2栗野南児童クラブ | 公文名集落生活改善センター | 栗野南 | 30 |
| 公立 北児童クラブ | 敦賀北小学校 | 敦賀北 | 20 |
| 公立 西児童クラブ | 敦賀西小学校 | 敦賀西 | 30 |
| 公立 南児童クラブ | 子育て総合支援センター | 敦賀南 | 55 |
| 公立 杵見児童クラブ | 杵見児童クラブ | 杵見 | 20 |

※開設場所・定員などは一部変更となる場合があります。

問合せ先 児童家庭課 ☎22-8125