

# 催し

## 中池見自然観察会

「秋に見られる水生昆虫」  
一生のうちの一時期を水の中で暮らす水生昆虫。特に秋に見られるゲンゴロウたちを中心に観察します。

とき 11月9日(日) 10時～12時  
ところ 中池見人と自然のふれあいの里

講師 東京大学大学院 研究員  
西原 昇吾 氏

持ち物 長靴、帽子、タオル、  
雨具、汚れても良い服装

参加費 200円  
(小学生以下無料)

問合せ先 中池見人と自然のふれあいの里  
☎20・1110

## 「センポ・スギハアラ」再び夏へ

第2次大戦中、6,000人のユダヤ人の生命を救った、杉原千畝の決断。待望の敦賀公演です。

とき 11月21日(金) 18時30分～  
ところ 市民文化センター

入場料 2,800円  
※未就学児入場不可

チケット販売

ぼーとあい敦賀市文芸協会、  
田代時計修理工房、オーデイ  
オ渡辺、港都つるが株式会社  
(ムゼウム内)、劇団銅鑼

問合せ先 劇団銅鑼  
☎03・3937・1101

## 敦賀の古墳文化

市内の古墳からの出土品を特別公開し、敦賀の古墳文化をわかりやすく紹介します。

とき 11月5日(水)～15日(土)  
9時～17時

※期間中の土曜日は開室しますが、日曜日は閉室します。

ところ 文化振興課分室  
(結城町)

展示解説 8日(土)・15日(土)の10時と14時  
問合せ先 文化振興課  
☎22・8152



# スポーツ

## 第1回

## 市民スティックリング大会

福井県発祥のニュースポーツ、スティックリング大会を開催します。

とき 11月23日(日) 9時～12時  
ところ 中郷体育館(無料)

参加資格 市内在住、在勤の18歳以上で、  
1チーム3～6人で申込み

申込方法 申込書に必要事項を記入し、  
持参またはFAX

申込締切 11月15日(土) 17時まで  
問合せ・申込先 スポーツ振興課  
☎22・8155

# 講座・教室

## 世界を知ろう！韓国

料理編

韓国の家庭料理「チャプチェ」作り。(講座は日本語)と  
とき 11月1日(土)  
13時30分～15時30分

# おしらせ

ところ 西公民館 調理実習室  
講師 翻訳・通訳者、韓国語講師  
朴 勝子 氏

## 第30期 敦賀市民歴史講座

敦賀の歴史をめぐる人物誌

第5講 峠を越えた群像  
～文学に垣間見る敦賀～

とき 11月8日(土) 14時～  
ところ 市立図書館

講師 敦賀市教育委員会事務局  
文化振興課長  
川村 俊彦 氏

定員 100人(当日先着順)  
参加費 200円(協力金)

問合せ先 気比史学会(西ノ上)  
☎23・7577



## 福井県嶺南&滋賀県湖北・湖西 イベント情報

月	日	イベント名	開催場所	問合せ先
10	10/4(土)～11/16(日)	若狭路恐竜展 2014 【美浜町制施行60周年記念イベント】	美浜町	福井県観光営業部ブランド営業課 0776-20-0227
				美浜町商工観光課 0770-32-6705
11	1(土)～2(日)	高島トレイルツアー 【高島市制10周年記念事業】	高島市	高島市観光振興課 0740-25-8040
	1(土)～3(月)	おおい町民文化祭	おおい町	おおい町教育委員会 生涯学習課 0770-77-1150
	2(日)～9(日)	みはまナビフェス2014 文化部門	美浜町	美浜町生涯学習課 0770-32-1212
	3(月)	若狭高浜ふぐまつり	高浜町	高浜町まちづくり課 0770-72-7705
	8(土)～9(日)	おおいうみんびあフェスタ	おおい町	おおい町産業振興連絡協議会 0770-77-1171
	9(日)	海の駅フェスタ	小浜市	若狭おばま食文化館 0770-53-1000
	14(金)	オーケストラ・アンサンブル金沢 ～岩崎宏美さんを迎えて～	若狭町	若狭町パレオ文化課 0770-62-2508
	14(金)～16(日)	ハート&アートフェスタ2014	若狭町	ハート&アートフェスタ実行委員会(若狭町パレオ文化課内) 0770-62-2508
	15(土)～16(日)	みはまナビフェス2014 産業部門	美浜町	美浜町農林水産振興課 0770-32-6706
	16(日)	紅葉ます祭 食まつり	米原市 おおい町	滋賀県醒井養鱒場 0749-54-0301 ホテル流星館 0770-67-3000
22(土)～23(日)	2014 たかしま発酵食品&そばフェスタ	高島市	高島市産業連携推進協議会(高島市商工会内) 0740-32-1580	
23(日)	じねんじょ祭り	おおい町	㈱名田庄商会 0770-67-2272	
28(金)～30(日)	風と土の交響 2014	高島市	NPO 法人結びめ 090-5014-1600	
12	5(金)～7(日)			

問合せ先 福滋県境交流促進協議会事務局(敦賀市政推進課内) ☎22-8111

## 発達支援セミナー

安心して発達障がいの子とも達を  
社会に出すために  
「今できる我が子への接し方」  
～当事者の生き生き～  
着目して

当事者の話をもとに、今できることを考え、将来につなげていきましょう。

とき 11月8日(土) 10時～12時  
ところ あいあいプラザ

講師 日本福祉大学  
子ども発達学部 教授  
渡辺 顕一郎 氏

対象 発達障がいを持つ子どもの保護者および教育関係者

問合せ・申込先 NPO法人子育てサポート  
センターきらきらくらぶ  
おやこきらりんひろば

とき・内容  
①「こっぴなます」  
※その他、旬の地場野菜を使った料理も予定

11月28日(金) 10時～12時

材料費 1,500円

申込締切 11月12日(水)

(先着順・消印有効)

②「にしんずし」

12月5日(金) 10時～11時30分  
12月12日(金) 10時～11時30分

材料費 各日3,000円

申込締切 11月19日(水)

(消印有効)

※応募多数の場合は、初めての方を優先

【①②とも】

ところ 西公民館

定員 各日25人

申込方法

住所、氏名、電話番号、受講希望の料理名(「にしんずし」は希望日)を記入の上、郵便、FAXまたはメールでお申し込みください。  
※電話での申込みは受け付けません。

問合せ・申込先

〒914・8501

敦賀市中央町2丁目1-1

農林水産振興課

☎22・8130

FAX 22・8169

☐ nourin@ton21.ne.jp

障がい者水泳体験教室

初心者の方も大歓迎！水に親しみ、楽しくからだを動かしましょう。

とき 11月1日(土) 10時30分～  
ところ 総合運動公園屋内プール  
対象

次のいずれにも該当している方  
① 障害者手帳をお持ちの15歳以上の方とその介助者  
② 水泳をすることによって、健康上支障がない方

※初心者の方は、原則付き添いをお願いします。  
※障がいの程度や部位によっては、事前にお話を伺ったり、主治医の許可を得てもらうことがあります。

講師 敦賀市水泳協会  
定員 10組程度(無料)  
※応募者多数の場合は抽選  
持ち物 水着、水泳キャップ、タオル、各自必要なもの  
申込方法  
地域福祉課へ直接、またはFAXにて申込み

問合せ・申込先  
地域福祉課 ☎22・8176  
FAX 22・8163

健康・福祉

脳と体のいきいき教室

脳と体のための自宅で続けられる運動や生活習慣を身に付けましょう。

とき(全4回・無料)  
11月18日(火)、12月2日(火)・16日(火)・24日(水) 14時～15時30分  
ところ 東浦公民館

内容 認知症に関する基礎知識と予防の話、理学療法士による運動指導

対象 65歳以上の方  
※介護認定、認知症の診断を受けている方を除く  
定員 30人(要申込・先着順)  
※送迎なし  
問合せ・申込先  
地域包括支援センター「長寿」  
☎22・8181



救急医療情報キットについて

救急医療情報キットとは？

かかりつけ医、持病、服薬内容、緊急連絡先などを記入した「救急医療情報用紙」を専用の容器に入れ、自宅の冷蔵庫に保管します。急病などによる緊急搬送の際、かけつけた救急隊員がキットの情報を確認することで、適切で迅速な処置が可能となります。



所持されている皆さんへ

★「救急医療情報用紙」記入内容更新のお願い  
内容に変更があった場合は、その都度更新してください。  
※用紙は下記窓口、または市ホームページに掲載

配付対象者は？

- 市内に住所を有し、居住している方で下記のいずれかに該当する方
- ①「独居老人安否訪問事業」の対象となっている方
  - ②「敦賀市ねたきり老人等介護福祉手当」の対象となっている方
  - ③要介護認定区分が要介護3～5に該当する方
  - ④身体障害者手帳の交付を受け、障がいの程度が「1級」「2級」に該当すると判定された方
  - ⑤療育手帳の交付を受け、障がいの程度が「A1」「A2」に該当すると判定された方
  - ⑥65歳以上の高齢者のみの世帯
  - ⑦その他、健康に不安を感じている方

問合せ・申込先 地域福祉課 ☎22-8124

要介護高齢者住環境整備事業

住み慣れた家で安心して生活するために、身体状況から洗面所改造・昇降機の取付等の住宅を改修する必要がある方に、改修費の一部を助成します。

対象となる方	65歳以上の在宅生活で下記に該当する方 (1)要介護3～5の認定者 (2)要介護1以上で車いすを利用している方
助成額	改造工事に要した経費で80万円を限度 (対象者世帯の生計中心者による所得制限あり)
助成範囲	①廊下・トイレ・浴室等の拡幅 ②洗面台・流し台・調理台等の取替え ③レバー式蛇口等への取替え ④階段昇降機の設置 ⑤段差解消機の設置 ⑥移動改善のための扉新設 ⑦移動困難である場合の居室周辺へのトイレの移設 ⑧テーブル生活等のための床材変更 ⑨電気スイッチ等の高さ変更 ⑩訪問介護員等の出入りのための勝手口の設置 ※新築、または増築の際に行った工事は対象外
申請方法	申請書・添付書類を地域福祉課まで提出

※介護保険サービスの居宅介護住宅改修以外の工事が対象となります。

問合せ先 地域福祉課 ☎22-8118

こころの相談日

こころの悩みに、臨床心理士が応じます。

とき 11月4日(火)・20日(木)  
9時30分～16時15分

ところ 健康管理センター

対象 市民の方(無料)

定員 各5人(要申込)

問合せ・申込先  
健康管理センター  
☎25・5311

健康応援フェスタ2014

見なおそう自分のからだ  
ありのままの自分でいるために

とき 11月1日(土) 9時～15時  
ところ アピタ敦賀店

内容(無料・申込不要)

▼測定(身長・体重・骨密度・血管年齢など)

▼体験(心肺蘇生訓練・キヤラクターのナースちゃん写真撮影など)

▼相談(各医療職による健康相談)

問合せ先  
市立敦賀病院 総務企画課  
☎21・1105

11月9日は119番の日！

～119番の通報は  
落ち着いて正確に伝えよう～

<正しい119番のかけ方>

- ①何が起きたか(火事、救急・救助、その他の災害)
- ②発生場所(町名、番地、家の名前など)
- ③近くの目標物(建物、公園など)
- ④災害の状況

【火事の場合】

何が燃えているか、逃げ遅れた人がいるかなど

【救急・救助の場合】

- ・事故の種類(急病、交通事故、一般的な負傷など)
- ・負傷者の状況(意識状態や呼吸、出血の有無など)

- ⑤通報者本人の名前  
携帯電話による通報の場合、通報後しばらく電源を切らないでください。(消防から問い合わせをすることがあります。)



問合せ先  
敦賀美方消防組合消防本部 ☎20-0119

福祉フェアinきらめき  
第11回 野坂の郷バザー

障がい者と市民の方々が交流し、障がい者に対する理解を深めてもらうため、バザーを開催します。

とき 11月23日(日) 11時～15時  
ところ きらめきみなと館

バザー用品募集！

11月12日(水)まで、バザー用品(未使用の日用品など)を集めています。商品については、施設に直接持参していただくか、お電話ください。

問合せ先  
野坂の郷 ☎22・2022

「けんしん」受けて  
みんな「あんしん」

集団で受ける特定健診・がん検診は、11月で終了します。まだ受けていない方は、早めにお申し込みください。詳細は、5月に送付した案内、広報つるが10月号、市ホームページをご覧ください。  
※指定医療機関では来年2月末まで実施しています。

問合せ先  
健康管理センター ☎25-5311

納税と納付

●市県民税(第3期)  
●国民健康保険税(第4期)

●介護保険料(第4期)

●後期高齢者医療保険料(第4期)

納期限

10/31(金)

市営住宅入居者募集

●● 募集戸数 ●●

団地名	一般	単身者
清水	1	—
東洋	2	—
新津内	1	—
松栄	1	1
三楽園	6	—
和久野	—	1
桜ヶ丘	1	—
合計	12	2

入居資格

- 市内に住所があること
- 【一般用住宅】
  - 現に同居、または同居する親族があること
  - 世帯収入が一定基準以下であること
  - 申込者および同居しようとする親族が暴力団員でないこと
  - その他の条件を満たすこと
- 【単身者用住宅】
  - 60歳以上の方、または障がいの程度が1級から4級までの身体障がい者等であること
  - 収入が一定基準以下であること
  - 申込者が暴力団員でないこと
  - その他の条件を満たすこと

申込方法

住宅政策課で配布する所定の用紙にてお申し込みください。  
 配布期間 10月24日(金)まで  
 ※平成25年分の収入がわかるもの（源泉徴収票など）を持参してください。  
 ※平成25年1月1日から申込日までに勤務先を変更された方、または結婚予定などの事情のある方は必ず申し出てください。  
 ※平成26年1月2日以降に転入された方は、申込みをされるまでに前住所地での所得（課税）証明書を用意してください。  
 ※書類準備に時間がかかる場合がありますので、早めにお問い合わせください。  
 ※一部の団地については、随時募集も行ってまいります。  
 抽選日 11月中旬（予定）  
 入居開始日 11月下旬（予定）  
 問合せ・申込先  
 住宅政策課 ☎22・8140

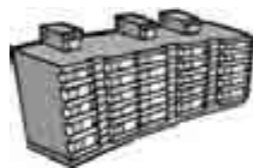

「関西文化の日」のお知らせ

関西2府8県内から参加登録した美術館・博物館・資料館などの文化施設入館料が無料になります。  
 みなとつるが山車会館では、11月15日(土)・16日(日)の2日間、入館料が無料になります。  
 ※日程は、各参加施設で異なります。  
 問合せ先  
 みなとつるが山車会館 ☎21・5570

敦賀市交通災害家庭見舞金

市内に住民登録のある方が、国内において発生した交通事故により傷害、または死亡した場合に支給されます。  
 対象  
 ▼世帯主またはその配偶者が死亡した場合 5万円  
 ▼生計を一にする同居親族が死亡した場合 3万円  
 ▼入院60日を含む実治療日数180日以上の場合 2万円  
 ▼入院30日を含む実治療日数90日以上の場合 1万円  
 申請期間 事故発生日から1年

申込方法

※申請書は左記窓口、またはホームページに掲載  
 ※事故証明や戸籍等の添付書類が必要  
 問合せ・申請先  
 地域福祉課 ☎22・8118

カー・セーフティーに参加しよう!

車の代わりに公共交通機関（電車、バス）や自転車を利用したり、徒歩で移動するカー・セーフティーに参加しましょう。  
 事業所や団体でも、参加を呼びかけましょう。  
 問合せ先  
 クルマに頼り過ぎない  
 社会づくり推進県民会議 ☎0776・20・0291

ギャラリー・ホワイエ 11月

市民文化センター2階ホワイエ

【書道】

玄々社

の作品を展示

空き家相談 総合窓口開設



空き家をお持ちの方、空き家を利用したい方のための無料相談窓口を「のれん会 空き家管理センター」が、国土交通省の補助を受け開設しました。

《無料出張相談会》

とき：11月15日(土)  
 11時～16時  
 ところ：アピタ敦賀店



問合せ先  
 一般社団法人 福井県不動産のれん会 ☎0776-21-5151  
 (受付：土日祝を除く9時～12時・13時～17時)  
 http://www.norenkai.or.jp/akiya/

2つの臨時給付金の 受付が終了します!

「臨時福祉給付金」「子育て世帯臨時特例給付金」の申請受付は、11月4日(火) (当日消印有効)をもって終了します。

まだ申請がお済みでない方は、至急手続きを行ってください。期限を過ぎると給付金を受け取ることはできません。

受付期間：11月4日(火)まで  
 (土・日・祝日を除く)  
 9時～17時 (金曜日のみ19時まで)

受付場所：市役所 別館



問合せ・申請先  
 臨時福祉給付金 ☎22-5080  
 子育て世帯臨時特例給付金 ☎20-1560

中央小学校周辺に 『ゾーン30』を設定しました

10月1日より、生活道路における歩行者等の安全な通行を確保するため、時速30kmの速度規制区域を定める「ゾーン30」を設定しました。指定区域は、東西約300m、南北約1kmです。

区域内は速度を控え、歩行者には十分注意しましょう!

専用標識



専用標示



問合せ先 敦賀警察署交通課 ☎25-0110

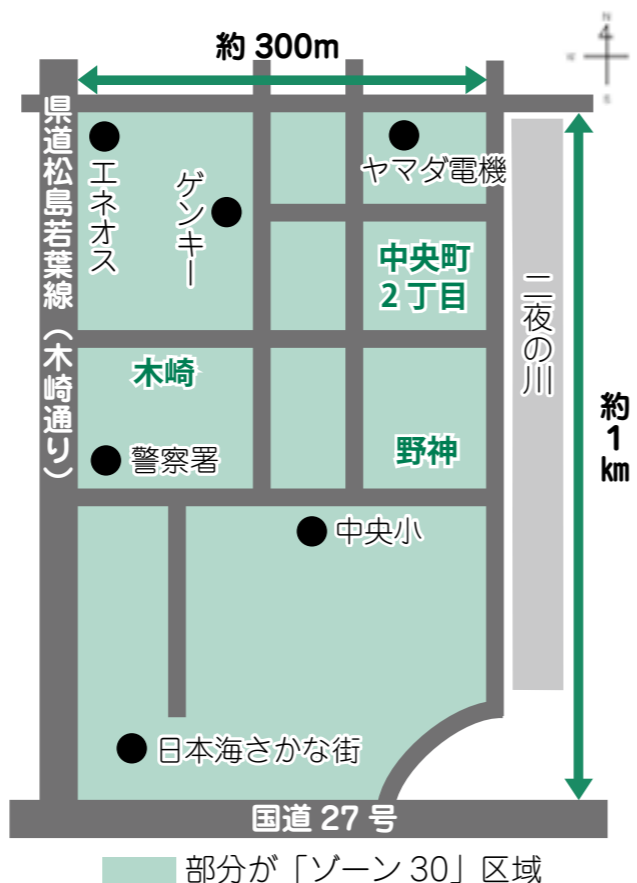

部分が「ゾーン30」区域

# 子育て情報

## 保育園

**育児教室** ※対象は未就園児の親子に限ります。

《公立保育園》※初めての方が優先となります。

とき	ところ	内容	定員
11/5(水) 10:00～11:00	櫛川保育園	・つくって遊ぼう(リース作り) ・調理師による保育園の給食のお話 持 水筒、上履き、牛乳パック	10組

《私立保育園》※初めての方が優先となります。

とき	ところ	内容	定員
11/5(水) 10:00～11:30	松原保育園	簡単な離乳食を作ってみませんか? 栄養士による簡単レシピを紹介。	10組

**一日体験保育** ※対象は未就園児の親子に限ります。

《公立保育園》※初めての方が優先となります。

とき	ところ	内容	定員
11/6(木) 10:00～11:00	沓見保育園	体を動かして遊ぼう	10組

《私立保育園》※初めての方が優先となります。

とき	ところ	内容	定員
11/4(火) 10:00～11:30	金山保育園	(晴)園庭でもほり・焼き芋・木の 実拾い (雨)ホールで体を動かして遊ぶ 持 水筒・帽子・着替え	10組

とき	ところ	内容	定員
11/27(木) 10:00～11:00	つくしんぼ保育園	親子でクリスマス製作を楽しもう!	10組

【問合せ・申込先】 子育て総合支援センター ☎22-0147

## 子育て総合支援センター& 栗野子育て支援センター 情報

子育て 子育て総合支援センター  
栗野 栗野子育て支援センター  
持 持ち物

イベント名	とき	内容	定員・対象	申込み	
子育て総合支援センター すくすく健康相談	11/13(木)・27(木) 9:00～11:30 13:30～15:30	▶身長、体重の計測 ▶育児や健康に関する相談 持 母子健康手帳(相談希望の場合)	-	不要	
子育て総合支援センター ベビーすこやかセミナー	11/13(木)・27(木) 13:30～15:30	▶ベビーマッサージ ▶ママ同士の情報交換 ▶育児や母乳に関する相談 持 母子健康手帳、バスタオル	平成26年8.9月生まれの 赤ちゃん和妈妈 20組	前日まで電話または窓口で受付	
子育て総合支援センター 子育て基本講座"with ママ" 出前家庭教育講座	11/ 4(火) 10:00～11:00	「木のおもちゃで遊ぼう」 木のおもちゃの良さにふれましょう。	-	不要	
子育て総合支援センター 子育て基本講座"with ママ"	11/12(木) 10:00～11:00	「乳幼児の健口作りについて」 歯の役割、歯みがきや間食についてのお話	未就園児の親子 20組	10/28(火)～11/7(金)まで電話または窓口で受付	
子育て総合支援センター 子育て基本講座"with ママ"	11/18(火) 10:00～11:00	「子どもの発達について」 大切な乳幼児期、お子さんにとって成長の基礎となることは?	未就園児の親子 30組	11/4(火)～14(金)まで電話または窓口で受付	
栗野子育て支援センター	イベント名	とき	内容	定員・対象	申込み
栗野子育て支援センター	食育講座"ママナビ"	11/ 6(木) 10:00～11:00	「ママとベビーのための 楽しい離乳食講座・栄養士とのお話会」 体調が悪い時の離乳食	未就園児の親子 20組	10/27(月)～11/4(火)まで電話または窓口で受付
	子育て基本講座	11/27(木) 10:00～11:00	「こどもの急病時の対処法について」 急な発熱やけがなどについて、自宅でできる対処法を教習病院の救急看護認定看護師さんにお聞きします。	未就園児の親子 30組	11/17(月)～25(火)まで電話または窓口で受付
両支援センター	イベント名	とき	内容	定員・対象	申込み
両支援センター	パパと遊ぼう	毎週土曜日 午前中随時	10時45分～手遊び、ふれあい遊び	未就園児の親子	不要
	絵本読み聞かせ	手遊びやふれあい遊びを交えながら、絵本の読み語りを楽しみます。 子育て 11月21日(金)「おはなし玉手箱」 栗野 11月28日(金)「絵本にここにこタイム」	▶0,1歳児の親子 10時30分～ ▶2,3歳児の親子 11時～	不要	

【問合せ・申込先】 子育て総合支援センター ☎22-0147 栗野子育て支援センター ☎25-5647

# くらし

## 一日合同行政相談所

「相続」「登記」「税金」「労働」「年金」などの専門家による無料相談。

《例》

- ▼相続登記や相続税について
- ▼年金・保険等の受給手続きがわからない
- ▼クレジット会社などの対応で困っている など
- とき 10月28日(火) 13時～16時
- ところ プラザ萬象
- ※秘密厳守
- 問合せ先 福井行政評価事務所
- ☎0776・24・0403

## ミニジョブカフェ教習セミナー

「子育てしながら働ける?」「自分ができる仕事って何?」など、子育て中の女性の「働く」を考えるセミナー。

とき 10月29日(水) 10時～12時

ところ ハーツつるがオアシス

講師 キャリアアドバイザー 吉田 未会子 氏

対象 子育て中の女性

定員 10人(要申込・無料)  
問合せ・申込先 ミニジョブカフェ教習 ☎23・5416

## 津波の襲来に備える

平成26年度防災・日本再生シンポジウム  
津波の襲来に備える  
〜東日本大震災からの教訓と日本海側での調査研究への期待〜

とき 11月2日(日) 13時30分～17時

ところ きらめきみなと館

内容

- 大津波に襲われた釜石市での市民の避難行動
- 豪雨による災害と津波被害の類似点と相違点
- 福井県沿岸における津波調査について など

講師

- ▼元釜石市消防防災課長 末永 正志 氏
- ▼静岡大学防災総合センター教授 牛山 素行 氏
- ▼独立行政法人海洋研究開発機構 技術研究員 馬場 俊孝 氏
- ▼福井大学教育地域科学部 教授 山本 博文 氏

対象 一般市民(無料)

## 広島での悲劇をくりかえさないために! ~土砂災害から身を守る~

**土砂災害** 土砂災害には3つの種類があり、大雨や地震によって引き起こされます。

<b>地すべり</b> 	<b>がけ崩れ</b> 	<b>土石流</b> 
-----------------	-----------------	----------------

★土砂災害ハザードマップは、市ホームページにも掲載

こんな現象を見たら、聞いたら、感じたら・・・  
**早めの避難を!!**

- ▶亀裂・段差が発生、拡大する
- ▶地鳴り・山鳴りがする
- ▶土臭いにおいがする
- ▶小石がパラパラと落ちてくる
- ▶井戸水、湧水、川の流が濁る
- ▶流木が発生する
- ▶川の水位が急激に下がる
- ▶斜面から水が湧き出る など

★いち早い防災情報の入手は、**防災放送チャンネル(092CH)**を!

問合せ先 危機管理対策課 ☎22-8166

定員 100人(要申込・先着順)  
問合せ・申込先 福井大学附属 国際原子力工学研究所 ☎25・0021

**不動産無料相談会**

不動産に関する事について、専門の相談員が相談に応じます。

とき 11月7日(金) 13時～16時

※受付は15時30分まで

ところ プラザ萬象

問合せ先 (公社) 福井県宅地建物取引業協会 ☎0776・24・0680

子ども医療費助成制度が  
拡大しました!

10月診療分から、中学生のお子さんの医療費も助成の対象となりました。「敦賀市子ども医療費受給資格者証」を医療機関に提示し、ご使用ください。  
※手続きがまだお済みでない方は、早めにお願ひします。

問合せ先 児童家庭課 ☎22-8125

ひとり親家庭児童の学習支援

ボランティアの大学生などが無料で学習のお手伝いをします。

とき 10月26日・11月16日・12月14日・1月25日・2月22日・3月1日の日曜日 14時～16時  
※毎回参加でなくても可  
ところ あいあいプラザ  
対象 ひとり親家庭の小中学生  
※要申込・学習用具等は持参  
問合せ・申込先 (一財) 母子寡婦福祉連合会 ☎0776-21-0733

子育て情報

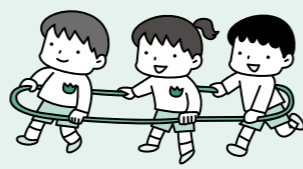

【問合せ・申込先】  
松陵幼稚園 ☎25-8240

幼稚園

すこやか子育て相談室 ★電話での申込みが必要です。

ところ	松陵幼稚園		
とき	11/19(水) 9:30～11:00		
内容	・園児と一緒に遊ぶ ・タオルを使った親子のふれあい遊び ・参加保護者の育児相談	持ち物	水筒、上履き(親子とも)、フェイスタオル1枚
定員	20組(無料)	対象	3歳児の未就園児の親子

幼稚園新入園児 受付について

申込み

受付日時	ところ	所在地	電話	対象	人員
10/27(月)～11/4(火) 8:30～17:15	敦賀北幼稚園	曙町	22-5875	4・5歳児	約40人
	松陵幼稚園	櫛川2	25-8240	4・5歳児	約80人

※受付は土・日・祝日を除く。  
※入園申込用紙は、10月17日(金)から各園より配布  
※平成27年度より、入園料・保育料を改定する予定です。  
※詳しくは、教育政策課(☎22-8149)へお問い合わせください。

受付日時	ところ	所在地	電話	対象	人員
11/4(火)～11(火) 8:30～17:00	早翠幼稚園	本町1	21-1000	3歳児	30人
	第二早翠幼稚園	市野々1	21-0002	4歳児	若干名
11/4(火)～7(金) 8:30～17:00	敦賀教会幼稚園	本町2	25-0452	2歳児	17人
				3歳児	29人
				4歳児	15人
5歳児	23人				

※私立幼稚園については、今年度支給認定は必要ありません。  
※私立幼稚園は、願書配布日や手続きは異なります。詳しくは、各幼稚園へお問い合わせください。

市立幼稚園一日入園

幼稚園の生活や遊びの様子を見たり体験したりして、入園予定の子ども達の心の準備をしませんか?

とき	ところ	対象	定員	申込期間
10/29(水)	敦賀北幼稚園	初めて幼稚園生活を体験する4・5歳児	15組程度	10/17(金)～28(火)
10/27(月)・28(火)	松陵幼稚園		各25組程度	10/17(金)～24(金)

※両園とも9時30分～11時30分まで  
申込方法 期間中に各幼稚園へ申込み  
問合せ・申込先 敦賀北幼稚園 ☎22-5875  
松陵幼稚園 ☎25-8240

子ども・子育て支援新制度の案内

◎公立幼稚園入園には支給認定が必要になります。

認定区分	区分詳細	年齢
1号	教育を希望する場合	満3歳以上
2号	「保育を必要とする事由」に該当し、保育所等での保育を希望する場合	
3号		満3歳未満

※幼稚園は「1号認定」

【申込方法】

【平成27年度から公立幼稚園入園を希望される方へ】

10月17日(金)より、必要書類の配布を開始します。入園を希望する幼稚園で「支給認定申請書」「入園申込用紙一式」を受け取り、必要事項を記入の上、各幼稚園に提出してください。  
※支給認定申請書は、児童家庭課にもあります。

【継続児のお子さんの支給認定について】

10～11月に現在通っている幼稚園から、申込書類(支給認定申請書を含む)を配布します。必要事項を記入の上、各幼稚園に提出してください。

※12月(予定)より支給認定証を発行します。各幼稚園にてお受取ください。

問合せ先 教育政策課 ☎22-8149  
児童家庭課 ☎22-8126



ママパパセミナー

保健師、栄養士による妊娠・出産・産後の生活などの話。  
とき 11月6日(木) 13時30分～15時30分

ところ 健康管理センター  
対象 妊娠6カ月以降の方とその家族  
持ち物 母子健康手帳、手帳交付時に配布したパンフレット  
定員 10組(要申込・無料)  
※1人での参加も大歓迎!

問合せ・申込先 健康管理センター ☎25-5311

プレママあつまれ

【マタニティ・ヨガ】※要申込  
助産師と妊娠・出産に使う筋肉を考えながら体を動かします。  
とき 11月6日(木) 13時30分～14時30分

ところ およこさきらりんひろば  
問合せ・申込先 NPO法人子育てサポートセンター  
きらりんひろば ☎24-7517

平成27年度 新1年生 児童クラブ入会案内

対象児 児童クラブ開設校区の小学1年生(平成27年度)で、下校後保護者が不在で児童のみになる家庭(留守家庭)の児童  
※祖父母や親戚などの協力を得られる家庭は入会をご遠慮ください。  
※新2年生以上の新規・継続申込は、平成27年1月から開始します。

入会期間 平成27年4月1日～平成28年3月31日(※1年更新)

開設時間 ■月～金曜日: 下校時～17時30分  
※長期休暇期間は8時～17時30分  
■土曜日: 8時30分～12時30分  
※土曜1日預かり(8時30分～17時30分)は中央児童クラブで実施。(他クラブ在籍者でも利用可能)

保護者負担金 平成27年度から始まる新制度の基準等を策定中のため、詳しくは、後日市ホームページ等でお知らせします。

申込方法 各児童クラブまたは児童家庭課に備え付けの申込用紙と添付書類(就労証明書など)に必要事項を記入の上、下記の日時にお子さんを連れて各児童クラブへお申し込みください。  
※申込書類は市ホームページでもダウンロードできます。

★申込受付日時 11月29日(土)・12月6日(土) 8時30分～12時  
★申込受付場所 各児童クラブ

児童クラブって? 就労や病気などで下校後に保護者が不在で、児童のみになる家庭(留守家庭)の小学生の子どもたちが、下校後、健全に充実した生活を送るための場所です。

開設場所・定員

名称	設置場所	小学校区	定員
公立 栗野児童クラブ	栗野保育園	栗野	70
公立 咸新児童クラブ	東郷保育園	咸新	20
公立 松原児童クラブ	松原児童館	松原	70
公立 中郷児童クラブ	中郷保育園	中郷	70
公立 中央児童クラブ	中央児童クラブ(中央小学校敷地内)	中央	50
公立 黒河児童クラブ	御名コミュニティセンター	黒河	20
私立 栗野南児童クラブ	つくしんぼ保育園	栗野南	50
公立 第2栗野南児童クラブ	公文名集落生活改善センター	栗野南	30
公立 北児童クラブ	敦賀北小学校	敦賀北	20
公立 西児童クラブ	敦賀西小学校	敦賀西	30
公立 南児童クラブ	子育て総合支援センター	敦賀南	55
公立 杵見児童クラブ	杵見児童クラブ	杵見	20

※開設場所・定員などは一部変更となる場合があります。

問合せ先 児童家庭課 ☎22-8125



3日(水) 神輿渡御

## Photo Report

# 敦賀まつり

今年も熱かった！

今年も敦賀の一大イベントである、「敦賀まつり」が9月2日から4日、7日にかけて盛大に開催されました。4日に予定されていた、「山車巡行」と「民謡踊りの夕べ」は天候不順のため中止となりましたが、神輿渡御やカーニバル大行進などは行われ、多くの市民で賑わいました。

2日(火) 宵山巡行



3日(水) 御鳳輦巡幸



3日(水) カーニバル大行進



## 舞鶴若狭自動車道全線開通記念特別イベント

3日には、7月に全線開通した舞鶴若狭自動車道の沿線自治体をはじめとする本市にゆかりのある自治体のご当地キャラが大集合しました。観光PRブースやご当地キャラとの写真撮影コーナー、カーニバル大行進のご当地キャラパレードなどが行われ、大いに盛り上がりしました。



## 昭和39年 敦賀まつり



あなたが写っていたらご連絡ください。  
写真を差し上げます。〈秘書広報課 ☎22-8112〉

# 街角スケッチ

プラス  
十番外編

あの頃…



## 伝統の相撲甚句

9月14日 阿曾の相撲甚句

阿曾区の利根八幡神社の例祭で、県の無形民俗文化財に指定されている「相撲甚句」が同神社で行われました。境内に設置された土俵で子ども相撲、大人相撲が行われた後、子どもたちが甚句に合わせた踊りを披露。その後、豪華な化粧回しを身に付けた力士10人がぐるりと土俵を取り囲み、音頭取りの歌に合わせて「やすとこ やすとこ やすとこしょ」と合いの手を響かせながら、力強い踊りを奉納しました。



昭和39年 赤崎獅子舞



## 芭蕉 ゆかりの地を歩く

9月20日 つるが芭蕉紀行  
芭蕉探訪ウォーク

松尾芭蕉のゆかりの地を巡る「芭蕉探訪ウォーク」が松尾芭蕉の像がある氣比神宮を発着地点に開催されました。10キロの「芭蕉探訪コース」と5キロの敦賀城主「大谷吉継」のゆかりの地を巡る「吉継探訪コース」に分かれ、総勢約300人が参加。参加者たちは、芭蕉が立ち寄ったとされる氣比の松原や宿泊した出雲屋跡などを巡り、思い思いにウォーキングを楽しみました。

## 継承される 伝統の舞

9月14日 赤崎獅子舞

県の無形民俗文化財に指定されている「赤崎獅子舞」が赤崎八幡宮の秋季例祭に合わせて奉納されました。笛や太鼓に合わせて踊る「鈴の舞」から始まり、獅子が好物の蟹を探して拾い食べる姿を表した「蟹拾いの舞」、獅子が高い山から谷底を眺める様子を再現した「高山の舞」などが演じられました。獅子の勇壮な姿に、集まった観客は盛んに拍手を送っていました。

ひとりで悩んでいませんか？  
「女性の人権ホットライン」強化週間

「職場における男女差別」「セクハラ」「夫やパートナーからの暴力」など、一人で悩まず相談してください。

期 間 11月17日(月)～23日(日)

受付時間

▶ 11月17日(月)～21日(金) 8時30分～19時

▶ 11月22日(土)～23日(日) 10時～17時

電話番号 ※IP電話からは接続できません。

☎0570-070-810 (全国共通・無料)

福井地方法務局・福井県人権擁護委員連合会

市民  
ギャラリー

11月

市役所1階  
市民ホール

【敦賀写友会】

おおみなみ ひでお  
大南 栄男 氏  
びわ くれいめい  
「琵琶湖黎明」

いざというときの情報収集に！

防災ラジオ

1世帯に1台、無償貸与しています。避難勧告などの緊急情報をいち早くキャッチするためにも、設置がまだの方はぜひ危機管理対策課まで申請をお願いします。(印鑑を持参してください。)

避難勧告が出されました。○○区の方は△△へ避難してください。



問合せ先

危機管理対策課

☎22-8166

図書館だよ！

11月の  
休館日

- ◆毎週月曜日
- ◆16日(第3日曜日)
- ◆20日(第3木曜日・資料整理日)

開館時間

火～金曜日 10:00～19:00  
土・日曜日 10:00～18:00

8月 予約ベスト3

順位	書名	著者名
1位	虚ろな十字架	ひがしの 東野 圭吾
2位	銀翼のイカロス	いけいど 池井戸 潤
3位	村上海賊の娘①②	わだ 和田 竜

市立図書館豆情報

2階の参考室には、県や市に関する郷土資料をはじめ、希少本・事典・白書・年鑑など調査研究のための参考資料を多数所蔵しております。閲覧する場合は申込用紙に記入のうえ、2階カウンターにお申し出ください。なお、参考室内の資料の貸出はできません。

休日急患診療

内科・小児科・歯科  
(診療受付時間 9時～12時、13時～16時45分)

休日急患センター(中央2 ☎25-5311)

外科系医(診療時間 9時～12時、13時～17時)

10月19日 加藤胃腸科医院(新松島 ☎25-6888)

10月26日 いちはし整形外科(榎林 ☎20-1825)

11月2日 せきクリニック(御名 ☎21-2000)

11月3日 はぎはら整形外科(木崎 ☎20-0811)

11月9日 国立病院機構福井病院(桜ヶ丘 ☎25-1600)

11月16日 市立敦賀病院(三島1 ☎22-3611)

11月23日 和久野医院(和久野 ☎22-3080)

11月24日 いちはし整形外科(榎林 ☎20-1825)

11月30日 泉ヶ丘病院(泉ヶ丘 ☎22-7700)

\*受診の際は必ず健康保険証、および内服中の薬がある場合は薬剤名を書いた紙(お薬手帳等)、または内服薬を持参してください。  
\*外科系医は都合により変更する場合がありますので、あらかじめ電話で確認してください。

「健康一口メモ」放送中！

毎週木曜日の13時20分から、敦賀FM放送(ハーバーステーション 77.9MHz)で、敦賀医師会による「健康一口メモ」を放送しています。ぜひ、お聞きください。

新着図書案内

- 日本人の誇りを呼び覚ます魂のスピーチ
  - 気持ちがスッと軽くなるブッタの言葉
  - 365日365ホテル④
  - いい仕事をする人は言葉選びがうまい
  - げんきごはん生活 ○火薬のはなし
  - きっぷのルールハンドブック
  - 竹かご編みの技法書 ○金田一家、日本語百年のひみつ
  - Amazonで変なもの売ってる ○蟻の菜園
  - 王様ゲーム 煉獄 10.29 ○いのちの花
  - かぎはどこだ ○がっこうのおぼけずかん
- 一般書 313冊 新着図書案内一覧表は図書館にあります。  
児童書 157冊 ホームページでもご覧になれます。

11月の行事案内

- 1日(土) 14:00～ アニメシアター
- 8日(土) 14:00～ おはなしポンポン
- 15日(土) 14:00～ おはなしと  
かみしばいの会
- 21日(金) 16:00～ ママのおひざ  
(ところ:粟野公民館)
- 22日(土) 14:00～ おはなしポケット
- 26日(水) 10:30～ おはなしわたげ
- 30日(日) 10:30～ えほんの日 おはなし会

問合せ先 市立図書館 ☎22-1868

空き巣に注意！！

一般住宅において、留守中に泥棒に入られる空き巣の被害が増加しています。外出したり、家を空けるときには、必ず鍵をかけるなど戸締りをし、簡単に家に入られないようにしましょう。



問合せ先 敦賀警察署 ☎25-0110

敬吊塔

謹んでお悔やみ申し上げます。

8月27日～9月30日(敬称略)

- 松栄町 折井千代子(82) 鋳物師 柴田 裕(83)
- 阿 曽 拳野みよ子(92) 市野々1 東 直雄(82)
- 三島1 太田 和子(84) 神楽2 北浦 道治(78)
- 松栄町 川口 勤(84) 開 町 小森 絹枝(92)
- 関 大道 静江(95) 清水1 寺田 幸吉(79)
- 坂 下 岸本 イヨ(91) 栄新町 松田 弘子(88)
- 松原町 吉野千里子(83) 新和2 田中 完一(71)
- 野 神 西野 幸雄(74) 榎 川 古谷ちのゑ(86)
- 野 神 小河まさゑ(81) 蓬萊町 小泉かち江(86)
- 金山 川端 幸雄(82) 沓 見 山東 保(66)
- 野 坂 勢馬 嘉一(94) 三島2 濱野 秋義(83)
- 榎 林 平林 幸子(78) 呉竹1 松永 政英(87)
- 松島町 河瀬 栄子(73) 石ヶ町 森澤豊次郎(93)
- 桜 町 渡部 律雄(59) 元 町 細田 一枝(89)
- 松葉町 櫻井 きみ(93) 松島町 東條すま子(87)
- 野 坂 小島きく江(94) 松葉町 景山 昇(79)
- 元 町 金深 弘(83) 萩野町 奥澤 藤雄(91)
- 川崎町 北川 修(90) 川崎町 杉浦 憲行(66)
- 呉竹1 四柳 キイ(96) 白銀町 高木 久子(86)
- 本町2 高橋 辰也(86) 吉 河 西村 美幸(96)
- 榎川2 山口 光子(84) 昭和2 岩櫻みよ子(86)
- 東洋町 関谷カズ子(85) 檜 曲 田上 猛(63)
- 新和1 生井 春男(72) 平和町 山田シズエ(93)
- 御 名 石谷 正(82) 新 保 板東 博(88)

相談ごと

項 目	月 日	時 間	場 所
行 政	11月12・26日(休)		
心配ごと	11月5・19日(休)	10時～14時	
人 権	11月5・19日(休)		福祉総合センター 「あいあいプラザ」 (東洋町 ☎22-3133)
介 護	毎日(第1・3土曜日は休み)	8時30分～17時30分	
法 律	11月5・19日(休) *	10時～13時30分	
弁 護 士	毎月第2～5火曜日 (祝祭日を除く)	13時30分～15時	男女共同参画センター 問合せ先: 福井弁護士会 (☎0776-23-5255)
結 婚	11月8日(土)	13時30分～15時30分	男女共同参画センター (婦人児童福祉協議会 ☎22-4135)
婦 人 問 題	18日(火)・25日(火)		
家 庭 教 育	毎週火～土曜日 *	9時～16時	少年愛護センター (東洋町 ☎0120-090523)
学 校 教 育	毎週月～金曜日 *	9時～16時	ハートフル・スクール (鋳物師町 ☎22-7072)
い じ め	毎週月～金曜日 *	☎22-8151 ☎0120-96-8104 (ハートフル・スクール)	
110番	毎週月～金曜日 *	☎22-1460 (晴明保育園)	
育 児 電 話	毎週月～金曜日 (土曜日は午前中) *	8時30分～17時15分	☎21-1151、22-0147 (子育て総合支援センター) ☎21-0133、25-5647 (粟野子育て支援センター)
女 性 相 談	毎週月・火・水・木・土曜日 *	8時30分～17時15分	男女共同参画センター (三島2 ☎23-5411)
窓 口	毎週金曜日(第3は福井地方法務局敦賀支局との合同相談) *	8時30分～20時	
若 者 求 職	毎週火～金曜日	10時～17時	男女共同参画センター ミニジョブカフェ敦賀 (三島2 ☎23-5416)

\* 相談者が著しく多い場合、受付人数を制限させていただくことがあります。  
\* 国民の祝日・振替休日は休みとなります。



日	月	火	水	木	金	土																											
<b>休日急患診療</b> 詳しくは 24ページへ	<b>健康</b> ★マークは 会場・問合せ 健康管理センター ☎25-5311 ⑤マークは母子 健康手帳を持参	<b>相談</b> 詳しくは 25ページへ <b>行事</b> 詳しくは ( )のページへ			<b>1</b> 教育フェア2014 (P11) 世界を知ろう / (P13) 障がい者水泳体験教室(P14) 健康応援フェスタ 2014(P14)	<b>2</b> 防災・日本再生シン ポジウム(P18) せきクリニック ☎21-2000	<b>3</b> 文化の日 はぎはら整形外科 ☎20-0811	<b>4</b> こころの相談日 (P14) 子育て基本講座 (P19)	<b>5</b> 健康診査 肺がん検診 胃がん検診 歯ッピー検診 心配ごと相談 人権相談 法律相談	<b>6</b> 食育講座(P19) ママパパセミナー (P20) プレママあつまれ~ (P20)	<b>7</b> 1日がん検診 (女性限定) 不動産無料相談会 (P18)	<b>8</b> 結婚・婦人相談 市民歴史講座 (P13) 発達支援セミナー (P13) おはなしポンポン (P24)	<b>9</b> 総合防災訓練 (P9) 中池見自然観察会 (P12) 国立病院機構福井病院 ☎25-1600	<b>10</b> 健康診査 肺がん検診	<b>11</b> 3歳児健診 ★⑤ 受付 13:00~13:30 弁護士無料相談	<b>12</b> 1歳6か月児健診 ★⑤ 受付 13:00~13:30 行政相談 子育て基本講座 (P19)	<b>13</b> すくすく健康相談 (P19) ベビーすこやかセミ ナー(P19)	<b>14</b> 総合健診 税理士による無料相 談 (P7)	<b>15</b> 1日がん検診 つがる鉄道と港フェ スティバル ~16日 (P5) 空き家相談 (P16) おはなしとかみしば いの会(P24)	<b>16</b> さよならトワイライ トEXP機関車公開 (P5) 市立敦賀病院 ☎22-3611	<b>17</b>	<b>18</b> 3歳児健診 ★⑤ 受付 13:00~13:30 結婚・婦人相談 弁護士無料相談 子育て基本講座 (P19)	<b>19</b> 1歳6か月児健診 ★⑤ 受付 13:00~13:30 心配ごと相談 人権相談 法律相談	<b>20</b> 総合健診 2歳の歯の ★⑤ 健康セミナー 10:30~12:00 1歳の親子 ★⑤ 歯ッピーセミナー 13:10~14:30	<b>21</b> 総合健診 年末調整説明会(P7) センボ・スギハアラ 再び夏へ(P12) 絵本読み聞かせ (P19)	<b>22</b> おはなしポケット (P24)	<b>23</b> 勤労感謝の日 和久野医院 ☎22-3080	<b>24</b> 振替休日	<b>25</b> 健康診査 肺がん検診 結婚・婦人相談 弁護士無料相談	<b>26</b> 行政相談 おはなしわたげ (P24)	<b>27</b> 1日がん検診 すくすく健康相談 (P19) ベビーすこやかセミ ナー(P19) 子育て基本講座 (P19)	<b>28</b> 7か月児すくすく相談 受付 9:45~10:00 ★⑤ 13:15~13:30 絵本読み聞かせ (P19)	<b>29</b>

上記カレンダーは9月30日現在のものです。今後の行事などは行政チャンネルでお知らせします。

### 今月の表紙

## 実る稲穂と笑顔を収穫!

5月に田植えを行った「田んぼの学校」の稲刈りの作業が市内各地で行われました。9月22日には、山泉区の田んぼで中郷小と敦賀南小の児童約140人が鎌を手に稲刈りに挑戦。さわやかな秋晴れの下、児童たちは、ぎこちない手つきながら次から次へとたくさん実った稲を収穫していきました。

人口 67,845人(前月比-30人) 世帯数 28,208世帯  
 男 33,296人 女 34,549人 (平成26年9月30日現在)

### 広報担当者のつぶやき

広報つるがでは、毎月市民1人1日当たりのゴミの排出量をお知らせしています。目標値まで、毎日の暮らしの中で、みんなが1日45グラムのゴミを減らすこと。資源として分別すること。一人ひとりが意識すれば、出来る気がします。私も真剣に取り組んでみようと思います。(十六)

今月号は、よい歯のコンクルールの敦賀市代表の親子2組の写真を撮らせてもらいました。子どもたちは恥ずかしがったり、違う遊びをしてしまったりと子どもの撮影の難しさを痛感しました。それでもお母さんに助けってもらって無事撮ることができました。2組の親子の皆さんありがとうございました。(内)

敦賀市でも「ゾーン30」のエリアができました。今回掲載するまで全く知りませんでした。この整備を機に、子どもや自転車が巻き込まれるような事故が減少すると思いますね。(木)