

広報 敦賀

6月

つるが 平成27年5月12日発行



渚上市政スタート
—新市長初登庁—

No.880

- 2 | 市長就任の挨拶
- 4 | 安心・安全な出産を支援します



のぶ 隆 信
たか 隆 信
かみ 上 隆 信
ふち 淵 隆 信
敦賀市長

就任のご挨拶

このたび、敦賀市長選挙において、市民の皆様のご支持と負託を賜り、4月30日付けで第二十二代敦賀市長に就任をさせていただきます。誠に光栄であると同時に身の引き締まる思いであり、これから市民の皆様の期待に応えるため誠心誠意、全力を尽くす決意であります。低迷している地域経済や人口減少問題など山積した課題に真正面から向き合い、市民の皆様とともに、新しい敦賀の創造に向け市政運営を進めていくことが私に課せられた使命であると考えております。

まず、第一に市民の皆様の声を市政に反映する仕組みづくりを進めるとともに、市民目線での行政サービスを充実するなど市民が主役の市政を実現します。また、景気経済を回復させるために、敦賀の持つ多様な可能性を生かし、地場産業の活性化や企業誘致、観光振興などに取り組み、基幹産業を育て、若者が働ける場所を確保します。子育て世代や働く女性を応援し、安心して子育てできる環境を整え「住みたくなる敦賀」を目指します。

「人道の港」として世界的に知られる敦賀港や四季折々の美しい自然、文化など、受け継がれてきた敦賀の持つたくさんの「宝」をこれまで以上に磨き上げ、海外からの旅客も行き交う世界に開けた観光都市を目指します。

また、心豊かな青少年の育成と学力の向上を図るとともに、市民の皆様が、自主的に行うまちづくり活動や、ボランティア活動を支援し、敦賀の将来を担うあらゆる人材育成にも力を入れていきます。

既存概念にとらわれることなく、思い切った発想の転換で、行政のスリム化を図り、安定した財政運営を実現します。

市民の皆様とともに魅力と活力ある「市民が主役のまちづくり」の実現に向けて全力を傾注する決意でありますので、今後も市民の皆様のご支援とご協力をお願い申し上げます、就任のご挨拶いたします。

決定
県知事・県議会議員
市長・市議会議員

4月12日に福井県知事および福井県議会議員選挙が、4月26日に敦賀市長および敦賀市議会議員選挙が行われ、次の方々が選ばれました。

知事、県議会議員は、4月15日に県庁で、市長、市議会議員は、4月27日に市役所で、それぞれ当選証書が手渡されました。

当選人
(敬称略・50音順)

福井県知事
西川 一 誠

福井県議会議員
(敦賀市選挙区)

石川 与三吉
糴谷 好晃
力野 豊

敦賀市長
淵上 隆 信

浅野 好一
有馬 茂人

退任のご挨拶

新緑の候、市民の皆様には、ますますご健勝のこととお慶び申し上げます。さて、私は、平成7年に敦賀市長に就任させていただきましたが、5期20年を節目として、4月29日の任期満了をもちまして、市長の職を退任いたしました。就任以来、市政の発展に尽くすことができましたことは、ひとえに市民の皆様をはじめ敦賀市議会議員の皆様、関係各位の皆様のご協力の賜物であると存じ、あらためて深く感謝を申し上げます。私は、市政運営の基本方針として、快適で安心できるまち敦賀の形成、健康で生きがいのある福祉社会の実現、たくましい産業の育成とまちの活性化、魅力ある教育行政の充実を掲げ、この基本方針を盛り込んだ第5次・第6次敦賀市総合計画を、市民の皆様をはじめ多くの方々の参画のもと策定し、「鉄道と港のまち敦賀」の更なる発展を目指して、まちづくり邁進してまいりました。

平成11年には、敦賀港開港100周年を記念した「つるが・きらめきみなと博21」が市民の皆様との協働のもと開催され、市内外から多くの皆様にお越しいただきました。このみなと博開催は、今日の市民と行政が一体となって「住みよい豊かなまちづくり」を進めていくに当たっての原点となったことは過言ではないと存じております。

また、新たな交通網の実現や、これらに伴う市街地の活性化をはじめとするまちづくり、敦賀港や産業団地の整備と積極的な誘致活動による企業進出など、次の時代においても本市が交流拠点都市として発展し続けるための礎を築くことができました。

特に、今後の北陸新幹線の敦賀延伸などにより、交流人口の拡大が見込まれる中、赤レンガ倉庫・駅前広場・博物館通りの整備といったこれまでのまちづくりの集大成といえるべき取り組みが結実しようとしていることは、非常に感慨深いものがあります。

今後とも、市民の皆様には、誰もが心豊かに安心、安全に暮らせるまち、未来に誇れるまち「敦賀」の創造のため、一層のご協力とお力添えを賜りますようお願い申し上げます。

結びに当たり、敦賀市のさらなる飛躍と、市民の皆様のご健勝とご多幸を心から祈念申し上げます、退任の挨拶とさせていただきます。本当にありがとうございます。



はる 治
かず 一 治
せ 瀬 一 治
かわ 河 瀬 一 治
前敦賀市長

今後とも、市民の皆様には、誰もが心豊かに安心、安全に暮らせるまち、未来に誇れるまち「敦賀」の創造のため、一層のご協力とお力添えを賜りますようお願い申し上げます。

結びに当たり、敦賀市のさらなる飛躍と、市民の皆様のご健勝とご多幸を心から祈念申し上げます、退任の挨拶とさせていただきます。本当にありがとうございます。

石川 栄一
和泉 明一
大塚 佳弘
北川 博規
北村 伸治
今大地 晴美
立石 武志
田中 和義
常岡 大三郎
豊田 耕一
中野 史生
林 正男
原 幸雄
福谷 正人
別所 治人
北條 正治
堀居 哲郎
前川 和治
馬淵 清和
山崎 法子
山本 貴美子
米澤 光治

問合せ先
敦賀市選挙管理委員会
☎ 22・8101

今年も始まります 健康診査・がん検診

健康だからこそ受けよう！

平成27年6月1日(月)～
平成28年2月29日(月)

今年も6月から健康診査・がん検診が始まります。健やかに元気に暮らすためには、自分の体の状態や変化を知ることが大切です。年に1回、健康診査・がん検診を受けましょう。

健康診査

40歳以上の市民の方

- ◆敦賀市国民健康保険加入者
- ◆後期高齢者医療制度加入者
- ◆生活保護受給者

社会保険等加入者

市が健康診査を実施します
※5月下旬に受診券や案内通知を送付します。

【本人】
事業主が健康診査を実施します。
【被扶養者】
医療保険者（協会けんぽ等）が実施する方法で健康診査を受けてください。

19～39歳の市民で、職場等で健康診査を受ける機会がない方は、市が実施するフレッシュ健診を受けられます。

※案内通知はありませんので、市ホームページをご覧ください。健康管理センターにお問い合わせください。

がん検診

40歳以上の市民の方

20歳以上の女性

肺がん・
結核検診

胃がん
検診

大腸がん
検診

乳がん
検診

子宮頸
がん検診

※過去3年間にがん検診を受診された方等には、5月下旬に受診券を送付します。受診券が届かない方は、健康管理センターにお問い合わせください。

受診できる場所は

①健康管理センターや
公民館など

②指定医療機関

ご自身の都合に合わせて受診場所を選んでください！

案内や日程を確認の上、お申し込みください



◇健康診査・がん検診の詳しい内容（日時・場所・料金・持ち物等）は、5月下旬に送付する案内通知や市ホームページをご覧ください。

※非課税世帯の方は、事前申請により全ての健康診査・がん検診が無料となります。（申請時に印鑑と受診券が必要、申請場所は健康管理センター）

問合せ・申込先 健康管理センター ☎25-5311

安心・安全な 出産を支援します！

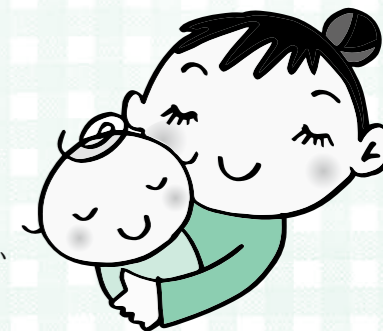

敦賀市では、安心して子どもを産み育てられるよう、妊娠中からお母さんと赤ちゃんを支援しています。

妊娠が分かたら…

母子健康手帳の交付

〈交付場所〉健康管理センター1階
お母さんと生まれてくるお子さんの健康の記録帳です。また、妊娠中に必要な回数分(14回)の**妊婦健診無料受診券をお渡しします**ので、安心して出産を迎えることができます。
※保健師等が対応いたしますので、心配なことなど、お気軽にご相談ください。



妊娠中に…

ママパパセミナー

〈場所〉健康管理センター2階
赤ちゃんってどんな感じ？育児って大変？実際に赤ちゃんを抱っこしたり、先輩ママの話を聞いたりしてみましょ。また、妊婦ジャケットでお父さんに妊婦体験してもらえます。赤ちゃん人形で沐浴実習もできます。
※出産する医療機関でも妊婦さん対象のセミナーが開催されています。直接医療機関へお問い合わせください。



出産後は…

赤ちゃん訪問

出産後、退院されたお母さんが安心して育児できることを願って、助産師または保健師がお宅へお伺いします。母乳の相談や育児相談など、お気軽にご相談ください。

産後ケア

出産後のからだの回復に不安がある方や育児の不安・心配のある方に対して、助産院でケアを行います。（一部自己負担あり）



◆妊婦健診が受けられる市内指定医療機関等

妊婦健診・出産ができます

産科・婦人科
井上クリニック

敦賀市水崎 49 号 24 番地の 1
☎ 21 - 4103

市立敦賀病院

敦賀市三島町 1 丁目 6 番 60 号
☎ 22 - 3611

瀧澤助産院

敦賀市三島町 2 丁目 14 番 17 号
☎ 22 - 0928

妊婦健診が受けられます

松田マタニティ
クリニック

敦賀市平和町 7 番 3 号
☎ 24 - 1131

国立病院機構
敦賀医療センター

敦賀市桜ヶ丘町 33 番 1 号
☎ 25 - 1600

問合せ先
健康管理センター
☎ 25 - 5311



介護保険制度が変わります

平成27年4月以降の介護保険制度の主な変更点をお知らせします。
制度改正にご理解とご協力をお願いします。

平成27年 **4月**から

介護老人福祉施設の新規入所者を原則、要介護3以上に

介護老人福祉施設（特別養護老人ホーム）に新規に入所できるのは、原則として、要介護3以上の方になります。現在、既に入所している方には適用されません。

※要介護1・2の方も一定の要件を満たせば、入所が認められることがあります。

平成27年 **8月**から

一定所得以上の方は介護サービス利用料の自己負担が2割に

65歳以上（第1号被保険者）で一定所得以上の方は、介護保険サービス利用料の自己負担が2割になります。

【2割負担となる方】

本人の合計所得金額 **160万円以上**の方。ただし、年金収入とその他の合計所得金額の合計が単身で280万円未満、65歳以上（第1号被保険者）の方が2人以上いる世帯で346万円未満の方は1割負担のままとなります。

■負担割合証

要介護認定を受けた方に、利用時の負担割合を示す証明書を発行します。介護保険証とともに介護保険のサービスを利用するときに必要になります。

有効期間：1年間
(8月1日～翌年7月31日)

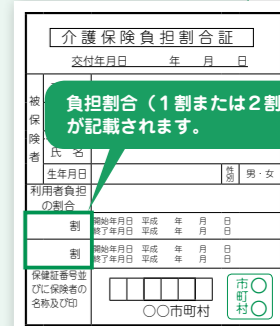

平成27年 **8月**から

高額介護サービス費の上限額を引き上げ

同じ月の介護サービスの利用者負担（1割または2割）の合計が高額になり、決められた限度額を超えたときは、超えた分が「高額介護サービス費」として後から給付され負担が軽減されています。

医療保険制度における現役並み所得者に相当する方は、高額介護サービス費の自己負担の限度額が1カ月当たり37,200円から44,400円に引き上げられます。その他の限度額に変更はありません。

所得区分	利用者負担上限額(1カ月当たり)	
	H27年7月まで	H27年8月から
現役並み所得者相当の方※	—	4万4,400円
市民税課税世帯の方	3万7,200円	3万7,200円
世帯全員が市民税非課税	2万4,600円	2万4,600円
●高齢福祉年金受給者 ●合計所得金額および課税年金収入額の合計が80万円以下の方	2万4,600円(世帯) 1万5,000円(個人)	2万4,600円(世帯) 1万5,000円(個人)
生活保護の受給者の方等	1万5,000円	1万5,000円

※同一世帯に65歳以上（第1号被保険者）で課税所得145万円以上の方がいる方。ただし単身世帯で収入が383万円未満、65歳以上の方が2人以上の世帯で収入の合計が520万円未満の場合は「市民税課税世帯の方」と同様の限度額となります。

平成27年 **8月**から

「特定入所者介護サービス費」の支給条件を変更

施設サービスの居住費と食費は、所得の低い方に対しては自己負担の上限額が設けられており、これを超えた分は「特定入所者介護サービス費」として、介護保険から施設等に支払われることで負担が軽減されています。

その対象者となる条件が変更されます。

【変更点】

- 住民票上世帯が異なる（世帯分離している）場合の配偶者の所得も判断材料とします。
- 預貯金等が単身1千万円以下、夫婦2千万円以下であることが要件に加わります。
- 非課税年金（遺族年金、障害年金）を収入として算定します。（平成28年8月から）

障がいのある方の「仕事」を応援

その仕事、障がい者就労支援施設に発注できませんか？

平成25年4月から「障害者優先調達推進法」がスタートしています。この法律は、障がい者の経済的な自立を支援するため、国や市などの公的機関が、物品やサービスを調達する際、障がい者が働く就労施設等から、優先的・積極的に購入することを推進するために制定されました。これに基づき、市では、物品等の調達方針を定め、積極的な取り組みを行っています。

平成26年度市の調達実績

目標額…3,369,000円
実績額…**3,526,524円**

【主な発注実績】
(目標額より約15万7千円増)

▼食料品

会議用弁当、パンなど

▼小物雑貨

各種イベント用参加賞(エコバッグ、タオルセット、コースターなど)

▼役割

施設清掃業務

平成27年度の目標額

3,550,000円

障がい者就労支援施設での物品やサービスの調達にご協力ください。

仕事発注窓口

障がい者就労支援施設等では、障がいのある方が支援員の協力を得て、弁当・菓子・工芸品などの製造のほか、クリーニングや清掃、野菜の栽培などさまざまな仕事を行っています。地域のお祭りや子ども会などの行事等で、物品の購入やサービスの提供が必要な場合は、障がい者就労支援施設等への優先発注にご協力をお願いします。

連絡先 NPO法人福井県セルプ

振興センター
0776-29-2234



受注可能な物品やサービス等

お弁当



食品

パン・クッキー等

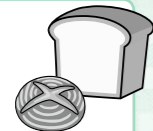

工芸

さおり織り製品、縫製品各種等

受託作業

清掃業務、除草作業、チラシ封入作業等



まちづくりに関する提案等を募集します

まちづくり提案事業

市のまちづくりのために事業を行う市民活動団体の企画事業に対し、市民協働事業補助金を交付します。皆さんからのご提案をお待ちしています！

【補助対象団体】

- ▶ 構成員が3人以上である団体
- ▶ 市内に住所を置き、市内を活動拠点としている団体
- ▶ 市民が主体となり、自発的・自主的に活動している団体

【補助対象事業実施期間】 8月から平成28年3月まで

【補助額】

- 補助対象経費の3分の2に相当する額（上限20万円）
 ※ただし、同一事業で継続申請の場合…
 2年目 補助対象経費の2分の1に相当する額（上限10万円）
 3年目 補助対象経費の3分の1に相当する額（上限5万円）

【提出書類】

- ① 市民協働事業補助金交付申請書
 - ② 事業計画書
 - ③ 収支予算書
 - ④ 申請団体の規約、会則または定款
 - ⑤ 事業提案書
- ※①、③、⑤については、指定の様式があります。

【募集期間】 6月1日(月)～30日(火)必着

【申請から交付までの流れ】

- 事業申請
 → 審査委員会：7月中旬
 → 補助金交付決定・不交付決定
 → 事業実施（8月～）
 → 事業報告書、収支決算書を提出
 → 補助金確定
 → 補助金交付請求書の提出
 → 補助金交付（実績払い）



地域じまんづくり事業

地域住民による、地域の実情に応じた個性豊かできめ細やかなまちづくりに対し、交付金を交付します。

【事業対象】 各区

※複数の区が集まって1つの事業に応募することもできます。

【事業内容】

- ① 地区の創意と工夫によるまちづくり事業
- ② 地区におけるふれあい拠点整備事業
- ③ 地区の特産品等開発事業
- ④ その他住民自治の発展に寄与する事業
 (例：花の植栽事業、健康づくり運動事業、自主防災訓練など)

【事業期間・申請期間】

- ① 平成27年10月から実施希望の場合
 → 平成27年7月3日(金)必着
 - ② 平成28年4月から実施希望の場合
 → 平成27年9月25日(金)必着
- ※最長3年までの事業計画を申請できます。

【交付金限度額】

- ▶ 地域じまんづくり事業費
 均等割：1区あたり20万円
 世帯割：1世帯あたり500円
 (基準日は毎年4月1日)
 ※100世帯に満たない場合は、5万円
- ▶ 高齢化集落支援加算金
 高齢化集落(限界集落)の区の団体にあつては、5万円を加算します。



詳しくは、市民協働課へお問い合わせください。

【問合せ先】 市民協働課 ☎ 23-5411
 ① http://www.city.tsuruga.lg.jp/

つるがプレミアム付商品券

市民優先販売期間

5月23日(土)～5月31日(日)
 (1人5セットまで)



市内の取扱店で使用することができます。取扱店は、のぼり旗や店舗に貼られたステッカーが目印です。

◆販売価格 1セット12枚入り 10,000円
 (@1,000円券×12枚)

◆発行数 30,000セット

◆対象 18歳以上の方(1人5セットまで)

◆販売期間

- 市民優先販売 5月23日(土)～31日(日)
 (5月23日(土)・24日(日)きらめきみなと館 10時～15時)
 (5月25日(月)～31日(日)敦賀商工会議所 9時～17時)
- 一般販売期間 6月1日(月)～売切れまで 敦賀商工会議所

◆使用期間 5月23日(土)～11月23日(月)※まで

◆その他

【セット内容】

- 限定券 2枚 2,000円分 小規模店*で使用できます
 - 共通券 10枚 10,000円分 登録店全てで使用できます
- ※店舗面積が1,000㎡以上のお店および県外資本の大手チェーン店以外のお店

【抽選イベントを実施】

使用された方を対象に、総勢280人に販売期間終了後、抽選で景品を贈呈します。(10,000円相当×42人、5,000円相当×84人、3,000円相当×154人)

【多子世帯、ひとり親世帯対象にクーポン券を発行】

多子世帯、ひとり親世帯を対象に1世帯につきクーポン券(2,000円分)1枚をお送りします(重複世帯は1枚のみ)。商品券購入時にクーポン券を使うことで、商品券(1セットのみ)を8,000円で購入できます。

※対象の方の商品券1セット分は、販売から1週間、取り置きですが、2セット目以上の販売は売切れ次第終了となります。

詳しくは、商工会議所または市のホームページをご覧ください。

問合せ先 (商品券販売について)
 商工政策課 ☎ 22-8122
 敦賀商工会議所 ☎ 22-2611
 (クーポン券について)
 児童家庭課 ☎ 22-8125

この「のぼり」と「ステッカー」のお店が目印



市内の消費拡大や地域経済活性化を目的に、1万円が1万2千円分の買い物ができる「つるがプレミアム付商品券」を販売します。今月号は、商品券の内容や販売方法などをお知らせします。

「つるがプレミアム付商品券」を発売します

1万円が1万2千円になるお得な、

募集!

杉原ウィーク2015 第16回短歌大会作品募集

【テーマ】

- ▼世界平和に関するもの
- ▼杉原千畝氏に関するもの
- ▼人権に関するもの

【応募部門】

- ▼一般の部
- ▼学生の部（小・中・高校生）

応募方法

- ①郵便番号②住所③氏名（ふりがな）④年齢（学生は学校名と学年）⑤電話番号⑥応募部門と応募短歌を記入し、郵送、またはメールで応募。
- ※1人1首で自作・未発表の作品に限りません。

応募締切 6月10日(水)必着

問合せ・応募先

〒505・0392
岐阜県加茂郡八百津町八百津 390312
八百津町役場産業課
杉原ウィーク実行委員会事務局
☎0574・43・2111
✉sangyou@town.yaotsu.lg.jp

おしらせ

市立敦賀病院 運営モニター募集

地域にお住まいの方の意見を、当院の医療・患者サービスに反映するため、モニターを募集します。

対象

敦賀市、美浜町、若狭町（三方地域）在住の20歳以上の方で、病院運営に関心がある方
募集人数 10人

任期 委嘱の日から1年間

内容 運営モニター会議への出席

申込方法

左記へお問い合わせください。申込書を送付します。

申込締切 6月12日(金)

問合せ・申込先

市立敦賀病院総務企画課
☎21・1105



講座・教室

もっと知りたい!アメリカ

簡単な英語で、アメリカの文化について楽しく学んでみませんか?

とき

6月4日(木)・11日(木)・18日(木)
18時30分~20時

※1回のみ参加も可能
ところ

福井県国際交流嶺南センター

講師

福井県国際交流員、
アメリカ合衆国インディアナ州出身
オースティン・マクベイン氏

対象

英語の学習経験（初級程度）があり、アメリカの文化に興味のある方

※講座は原則として英語

定員 20人（要申込）

参加費 1回500円

問合せ・申込先

福井県国際交流嶺南センター
☎21・3455
FAX 21・3441
✉reinan@fi-a.or.jp

男性の家事・育児支援講座 パパと一緒にラジオ体操♪

ラジオ体操で正しい呼吸と姿勢を身につけましょう!!

とき 7月5日(日) 10時~11時

ところ 男女共同参画センター

講師

全国ラジオ体操連盟公認指導士
小豆澤 かおり氏

対象 市内在住の父親とその子ども（小学生以下）

定員 親子20組

参加費 無料

持ち物 動きやすい服装、靴、汗拭きタオル、飲み物

申込方法

①住所②氏名③電話番号④年齢を記入し、電話・メール・郵送・FAX・窓口にてお申し込みください。

申込締切 6月26日(金)必着

※申込多数の場合は抽選。

問合せ・申込先

〒914・0058
敦賀市三島町2丁目1-6
市民協働課
☎23・5411
FAX 23・5662
✉danjo@ton21.ne.jp

中池見のストイ!を知る講座

〜大地と水のユニークな関係〜

中池見の地形・地質と水がどのように関わり合い、豊かな生態系を育んできたのか、講演・野外観察・座談会を通じて解説します。

とき 5月31日(日)

10時~15時30分

ところ

中池見人と自然のふれあいの里

定員 30人（先着順）

参加費 1,000円

※小学生以下無料・保護者同伴

内容

①調べてびっくり!

こんな地形、こんな水?!

講師 日本応用地質学会会員
長沼 和明氏

②中池見の水を診る、知る、守る

講師 中部大学応用生物学部
環境生物科学科 教授
村上 哲生氏

コーディネーター

金沢大学准教授 青木賢人氏

問合せ・申込先

NPO法人中池見ねっと
☎090・8269・9801

催し

キャンドルナイト2015

たぐさんのロウソクの灯りの中で、ゆったりとした時間を過ごしてみませんか?

とき 5月23日(土) 15時~20時

※雨天中止

ところ 松原公園
(カフェグリーン周辺)

内容

キャンドルアート、音楽ライブ、フリーマーケット、ヨガ、食事や手作り雑貨の販売など

入場料 無料（一部参加有料）

問合せ先

キャンドルナイト実行委員会
☎090・9760・0551

中池見ナイトウォッチング

夜の中池見を散策・観察してみませんか?

とき 6月19日(金)・26日(金)

19時~21時

ところ

中池見人と自然のふれあいの里

定員 各日30人
(先着順・要申込)



中池見自然観察会

中池見のトンボたち

中池見では72種のトンボが確認されています。講師を迎え、春と初夏のトンボを観察します。

とき 6月14日(日) 10:00~12:00

ところ 中池見人と自然のふれあいの里

講師 「中池見湿地のトンボ観察ガイドブック」
編集者 和田 茂樹氏

参加費 200円（小学生以下無料）

持ち物 長靴・帽子・タオル・雨具

問合せ先 中池見人と自然のふれあいの里
☎20-1110



ギャラリー

6月

種類	ところ	内容
市民ギャラリー	市役所1階 市民ホール	【書道】井蛙会 上山 梶仙氏 「芭蕉の句」「春は花」 遠藤 栄子氏 「一酌池上」
ギャラリー・ホワイエ	市民文化 センター2階	【洋画】バーミリアンパステル画会 作品展

子育て情報

幼稚園

すこやか子育て相談室 ※各幼稚園に申し込みが必要です。

〈敦賀北幼稚園〉

とき	内容	対象	定員
6/17(水) 9:30～11:00	・園庭や砂場で遊ぶ ・絵本や紙芝居をみる ・育児相談 持 内ズック・水筒・タオル	3歳児の未就園児	10組

【問合せ・申込先】 敦賀北幼稚園 ☎ 22 - 5875

〈松陵幼稚園〉

とき	内容	対象	定員
6/24(水) 9:30～11:00	・園庭や砂場で遊ぶ ・親子でゲームなどをして遊ぶ ・育児相談 持 内ズック・水筒・タオル	3歳児の未就園児	20組

【問合せ・申込先】 松陵幼稚園 ☎ 25 - 8240

子育て総合支援センター&栗野子育て支援センター 情報

子育て 子育て総合支援センター 栗野 栗野子育て支援センター 持 持ち物

両支援センター	イベント名	とき・ところ	内容	定員・対象	申込み
	わくわくうんどうかい	6/10(水) 10:00～11:30 ところ 中郷体育館	ママもパパもわいわい動いてリフレッシュ！お子さんと一緒にミニ運動会を楽しみましょう！	未就園児の親子 100組	5/25(月)～6/5(金)まで電話または窓口で受付

両支援センター	イベント名	とき	内容	定員・対象	申込み
	パパと遊ぼう	毎週土曜日 午前中随時	10時45分～手遊び、ふれあい遊び	未就園児の親子	不要
	絵本読み聞かせ		手遊びやふれあい遊びを交えながら、絵本の読み語りを親子で楽しめます。 子育て 6月19日(金)「おはなし玉手箱」 栗野 6月26日(金)「絵本にこここタイム」	▶0,1歳児の親子 10時30分～ ▶2,3歳児の親子 11時～	不要

子育て総合支援センター	イベント名	とき	内容	定員・対象	申込み
	すくすく健康相談	6/11(木)・25(木) 9:00～11:30 13:30～15:30	▶身長、体重の計測 ▶育児や健康に関する相談 持 母子健康手帳(相談希望の場合) 11(木)▶午前:栄養士 午後:保健師 25(木)▶午前:保健師	未就園児の親子	不要

子育て総合支援センター	イベント名	とき	内容	定員・対象	申込み
	ベビーすこやかセミナー	6/11(木)・25(木) 13:30～15:30	▶ベビーマッサージ ▶ママ同士の情報交換 ▶育児や母乳に関する相談 持 母子健康手帳、バスタオル	平成27年3,4月生まれの赤ちゃん和妈妈 20組	前日まで電話または窓口で受付

子育て総合支援センター	イベント名	とき	内容	定員・対象	申込み
	子育て基本講座“with ママ”～ほめる子育てをしようI～	6/16(火) 10:00～11:00	お子さんが聞き分けのない時、「どうしたらいいのかな?」と迷うことはありませんか?いろいろな場面を通して学びあいましょう。 講師 心理士 三好 里佳 氏	未就園児の親子 30組	6/2(火)～12(金)まで電話または窓口で受付

栗野子育て支援センター	イベント名	とき	内容	定員・対象	申込み
	食育講座“ママナビ”	6/4(木) 10:00～11:00	「ママとベビーのための楽しい離乳食講座・栄養士とのお話し」 プチクッキング①(5～6カ月頃の離乳食) 持 エプロン・三角巾・マスク・お箸・スプーン	未就園児の親子 20組	5/25(月)～6/1(月)まで電話または窓口で受付
	子育て基本講座～賢いお金の使い方～	6/18(木) 10:00～11:00	これからの子育てにお金はいくらかかるのかな?家計の上手なやりくりについて、お話を聞きます。 講師 金融広報アドバイザー 嶋山 順子 氏	未就園児の親子 20組	6/8(月)～15(月)まで電話または窓口で受付

【問合せ・申込先】 子育て総合支援センター ☎ 22 - 0147 栗野子育て支援センター ☎ 25 - 5647

子ども



おしらせ

春の天体観望会

プラネタリウムを利用して事前に星座の解説を行った後、屋上で春の星座、金星、木星、土星を中心に、天体望遠鏡を使って観察します。

※雨天または曇天時は、プラネタリウムを利用して、星座の解説を行います。

とき 5月23日(土) 19時～20時30分
(受付 18時30分)

ところ 子どもの国
対象 どなたでも
定員 50人(無料・先着順)
申込み

5月15日(金)から、電話または子どもの国窓口にて受付
問合せ・申込先
子どもの国 ☎ 25・7879



プレママあつまれ

「産前・産後の心と体」
ゆったりとした時間を過ごしながら、助産師さんとデリケートな心と体の変化について学びましょう。

とき 6月4日(木)
13時30分～14時30分

ところ およこさきらりんひろば
※要申込
問合せ・申込先
NPO法人子育てサポートセンター
きらりんひろば
およこさきらりんひろば ☎ 24・7517

ふたば「多胎児のサークル」

双子をもつ家族だから分かる情報を交換しています。妊娠中のママ大歓迎。先輩ママからのアドバイスは力強いですよ!

とき 6月26日(金)
10時30分～12時

ところ およこさきらりんひろば
問合せ先
NPO法人子育てサポートセンター
きらりんひろば
およこさきらりんひろば ☎ 24・7517

子育て情報

保育園

保育園では、季節に合わせた内容を用意して、皆さんのお越しをお待ちしています。一緒に子育てを楽しみましょう!

一日体験保育 ※対象は未就園児の親子に限ります。

《公立保育園》※初めての方が優先となります。

とき	ところ	内容	定員
6/9(火) 10:00～11:00	櫛川保育園	・ホールで体を動かして遊ぼう(踊り・サーキット遊び) ・七夕飾り作り 持 タオル・内ズック・水筒	10組
6/18(木) 10:00～11:00	沓見保育園	(晴)散歩を楽しもう (雨)保育園で遊ぼう 持 帽子・水筒(雨:水筒のみ)	10組
6/19(金) 10:00～11:00	三島保育園	(晴)砂場で遊ぶ (雨)親子でふれあい遊び、リズム遊び、体を動かして遊ぶ 持 帽子・タオル・水筒	10組(1,2歳児)
6/25(木) 10:00～11:00	黒河保育園	お母さんと一緒に七夕飾りを作ろう! 持 水筒	10組

【問合せ・申込先】 子育て総合支援センター ☎ 22 - 0147

《私立保育園》※初めての方が優先となります。

とき	ところ	内容	定員
6/2(火) 10:00～11:30	金山保育園	保育園のお友達や親子と一緒に遊ぼう! (晴)園庭 (雨)ホールでサーキット遊び 持 帽子・水筒	10組
6/5(金) 10:00～11:00	新和さみどり保育園	体を使って遊ぼう(ふれあい遊び・運動遊び・ダンス・戸外遊び) 持 水筒・親子共に動きやすい服装	10組
6/11(木) 10:00～11:00	さみどり保育園	体を動かして遊ぼう(サーキット遊び・ボール遊び) 持 水筒	15組(2歳児)
6/22(月) 9:45～10:45	松乃栄保育園	年長児と一緒に七夕飾り作り、飾りつけ	10組
6/23(火) 10:00～11:30	木崎保育園	同年齢の友達と一緒に遊ぼう(ふれあい遊び・運動遊び) 持 帽子・水筒	10組
6/24(水) 10:00～11:30	松原保育園	親子でふれあい遊び・七夕飾りを作ろう	10組

子ども



ママ・パパぽけっと (育児不安解消サポート事業)

臨床心理士や精神科医師、保健師などを交えて、育児不安を抱える保護者同士が自由に語り合います。(個別相談あり)

とき 毎月第1・2月曜日
13時30分～15時

ところ 二州健康福祉センター
※6月・11月は、美浜町子育て支援センターで開催

対象 妊娠中・子育て中の方
参加費 無料(要申込)

問合せ・申込先
二州健康福祉センター
☎22・3747

小児整形外科相談

「よく転ぶので気になる」「O脚ではないか心配」など、お子さんの整形外科的な悩みに、専門医が個別で相談に応じます。(診断をする場ではありません。)

とき 6月4日(木)
9時40分～14時20分
(1組あたり約20分)

健康・福祉



平日夜間のエイズ相談・迅速検査のお知らせ

福井県でもエイズ患者、HIV感染者が年々増加しています。HIV抗体検査を受けて、感染の有無を確認しましょう!

とき 6月3日(水) 17時～19時
ところ 二州健康福祉センター

内容 (無料・匿名可)
エイズに関する相談やHIV抗体検査(迅速検査)

※要申込
問合せ・申込先
二州健康福祉センター
☎22・3747

歯っぱーフェア

とき 6月7日(日) 10時～15時
ところ アピタ敦賀店

対象 市民の方(無料)

内容
▼歯科医師による歯科検診や相談
▼歯科衛生士による歯みがき指導や相談

問合せ・申込先
健康管理センター
☎25・5311

おしらせ

ところ 健康管理センター
対象 市内の乳幼児と保護者

※要申込
問合せ・申込先
健康管理センター
☎25・5311

離乳食セミナー

栄養士が離乳食の進め方や簡単な調理法をお話します。(試食あり)

とき 6月5日(金)
13時30分～15時

ところ 健康管理センター
対象 4～5カ月児の親子持ち物

母子健康手帳、バスタオル
定員 30人(無料・要申込)

問合せ・申込先
健康管理センター
☎25・5311



こころの相談日

こころの悩みを抱えている方は、お気軽にご相談ください。臨床心理士が相談に応じます。

とき 6月5日(金)・22日(月)
9時30分～16時15分

ところ 健康管理センター
対象 市民の方(無料)

定員 各5人(要申込)
問合せ・申込先
健康管理センター
☎25・5311

くらし



住民票などにかたがき 方書を表示します

5月18日(月)から、住民票などに方書を明記します。対象の世帯には別途通知しますので、ご確認ください。

【方書とは】
アパートやマンション、社宅などの建物名、居室番号のことです。

問合せ先 市民課
☎22・8116

おしらせ

〒914-8501 敦賀市中央町2丁目1-1
敦賀市役所 国保年金課
「人間ドック受診」係 ☎22-8119

国民健康保険 人間ドック 受診者募集

問合せ
申込先

- 対象 国民健康保険に加入している35歳から74歳までの方
※ただし、保険税に未納のない方に限ります。
※平成27年度中に後期高齢者医療に加入する方は対象になりません。
- 定員 【1日ドック】(男)50人(女)50人
【2日ドック】60人
【脳ドック(単独)】20人
【脳ドック(他のドックと併用)】60人
- 期間 7月～翌年2月
- 診療機関 市立敦賀病院、福井県済生会病院
- 負担金 (全費用のおよそ4割)
※受診日当日に受診機関へ直接お支払いください。
【1日ドック】(男)17,500円(女)19,000円
【2日ドック】市立敦賀病院：(男女共)26,500円
済生会病院：(男)28,000円(女)29,000円
【脳ドック】市立敦賀病院：18,000円
(他のドックと併用：12,500円)
済生会病院：19,000円
(他のドックと併用：15,000円)

- 検査内容
【1日ドック】肝機能・心電図・胃カメラ・胸部X線など
【2日ドック】1日ドックのほかに糖負荷検査など
※詳しくは健診機関にお問い合わせください。
- 申込方法
5月29日(金)(当日消印有効)までに、往復はがきに住所・氏名・年齢・性別・生年月日・電話番号・希望病院・希望ドックを記入の上、お申し込みください。
※脳ドックも併せて希望される方は、必ず「脳ドック希望」と記入してください。
※応募多数の場合は、前年度受診されていない方を優先に抽選。
※必要事項が記入されていない場合、申し込みの受付がでないことがありますので、ご注意ください。
- 抽選日 6月4日(木) ※抽選結果ははがきで通知
- 受診申込
6月19日(金)に市役所で抽選結果番号順に受け付けます。抽選結果のはがき・印鑑(シャチハタ不可)・国民健康保険証を持参してください。
※当選して受診される方は、特定健康診査は受診できませんのでご注意ください。(市立敦賀病院の脳ドックのみ受診者を除く)

アスベスト分析調査費を補助します

アスベスト含有の吹付け建材が施工されているおそれのある市内の建築物に対し、分析調査費を補助します。

- 【対象となる吹付け材】
- ①吹付けアスベスト
 - ②吹付けロックウール
 - ③吹付けパーライト
 - ④吹付けバーミキュライト
- (ひる石)

【補助額】

アスベスト含有調査に要した額(消費税および地方消費税を除く)
※ただし、1棟あたりの補助限度額は25万円です。

申込みできる方
調査を行う建築物の所有者
申込方法
申込書に分析機関の調査費用見積書等を添付し、住宅政策課へ提出。
※補助要件、必要書類等詳しくはお問い合わせください。
申込期間 5月25日(月)から随時
※定数に達し次第終了

問合せ・申込先
住宅政策課
☎22・8141

防災ラジオ

いざというときの
情報収集に!

1世帯に1台、無償貸与しています。避難勧告などの緊急情報をいち早くキャッチするためにも、設置がまだの方はぜひ危機管理対策課まで申請をお願いします。
※印鑑をお持ちください。

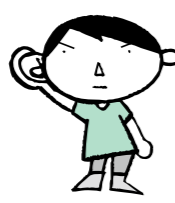

避難勧告が出されました。○○区の方は△△へ避難してください。



問合せ先 危機管理対策課
☎22・8166

平成27年度
消費生活無料相談会

弁護士による個別専門相談です。お気軽にご相談ください。

6月1日(月)	14時～16時
9月7日(月)	14時～16時
12月7日(月)	法律相談(弁護士)
3月7日(月)	

※要申込・相談時間約30分
問合せ・申込先
生活安全課 ☎22・8115

▶ごみ排出量情報◀

1人1日当たりごみ排出量	
平成26年度	1,047 g
目標値	1,020 g
達成状況	27 g超過

食品トレイや牛乳パックは、スーパーでの店頭回収を利用しましょう！

問合せ先
環境・廃棄物対策課 ☎22-8185

原子力TOPICS

敦賀市原子力発電所懇談会

を開催しました

4月10日に第109回敦賀市原子力発電所懇談会を開催しました。今回の懇談会ではもんじゅ改革の状況や敦賀1号機および美浜1、2号機の廃炉、敦賀発電所敷地内破砕帯の評価について、国および事業者から説明を受け、委員の方からのご意見を聞きました。

もんじゅに対しては「国民の負託を受けて研究を行っていることを自覚しなければ改革は進まない」などの厳しいご意見がありました。

敦賀1号機および美浜1、2号機の廃炉に関しては、廃炉作業での地元発注、雇用維持についての要望と、廃炉作



業で発生する廃棄物や使用済燃料の搬出・処理について質疑があり、事業者からは、地元発注・地元調達に心掛け、いろいろな形で地元企業のを借りたいとの回答がありました。

また、敦賀発電所敷地内破砕帯の評価については、有識者会合での審議の進め方に対する批判や原子力規制委員会に対する不信の声などがありました。これに対し、原子力規制庁からは、事業者から新規基準適合性審査の申請がなされれば、今回取りまとめの評価書は参考の一つとして、改めて審査会合で事業者とも議論し、原子力規制委員会として判断をする旨の回答がありました。

※敦賀市原子力発電所懇談会
市内各種団体の代表者などで構成し、原子力発電所に関する課題について市民の多様な意見を聞く場として、昭和55年に設置しました。

市内の放射線量について

市内の放射線量は福井県原子力環境監視センターや各事業者が常時監視しています。今回の測定期間では、発電所からの放射性物質の放出による線量上昇は観測されませんでした。

市内各地での空間線量率連続測定結果(平成26年10月～12月)

観測地点	月間平均線量率			3カ月間の最高値	観測地点	月間平均線量率			3カ月間の最高値
	10月	11月	12月			10月	11月	12月	
白木峠	80.6	80.3	82.5	137.3	水産試験場裏	79.8	78.9	80.1	117.5
白木(公民館東)	80.4	80.5	84.0	128.2	浦底(明神寮下)※1	75.8	77.7	—	113.1
松ヶ崎	62.6	62.8	65.9	106.7	浦底(剣神社西)	76.7	77.7	78.0	122.2
もんじゅ(北東)	69.3	69.6	67.5	108.9	色ヶ浜	79.7	80.3	81.9	123.0
もんじゅ(東南東)	42.0	41.7	43.3	92.1	縄間	74.2	75.0	76.0	126.0
もんじゅ(南南東)	54.6	54.9	55.7	96.3	敦賀合同庁舎前	59.4	60.2	60.7	98.6
もんじゅ(南西)	46.6	46.4	47.8	86.9	赤崎	49.4	49.9	52.3	105.4
ふげん(北)	63.4	63.3	66.1	115.3	五幡	46.9	47.7	51.9	94.2
ふげん(西)	37.4	37.1	39.4	96.5	阿曾	48.1	48.8	51.8	90.7
立石山頂	75.3	75.2	74.7	117.6	杉津	51.5	52.8	55.3	105.1
立石(八坂神社)	59.8	59.8	60.7	92.1	東郷(咸新小)	66.2	66.2	63.8	104.6
立石(集落入口)	91.0	89.4	87.2	105.0	栗野(黒河小)	70.6	70.2	67.7	119.8
猪ヶ池	78.9	78.7	81.1	131.8	疋田(愛発公民館)	76.9	77.3	73.4	113.3

※1: 観測局建て替え(11/6～)のため、11月については建て替えに入るまでの平均値を記載しています。また12月は全期間欠測のため、値を記載していません。

線量率単位: nGy/h (1時間ごとの値)

出典: 福井県環境放射能測定技術会議「原子力発電周辺の環境放射能調査 平成26年度 第3四半期報告書」

放射線量の値について

自然環境(土中や大気中)には天然の放射性物質が含まれ、常に放射線を出しています。天然放射性物質の量は地域の地質によって異なるため、放射線量は観測地点により違いがあります。また、降雨などの気象条件によっても変動するため、福井県では通常20～150nSv/hの範囲で変動するとしています。また、Gy(グレイ)は物質が放射線を受けて吸収したエネルギーを表す単位で、数値はおおよそSv(シーベルト)と同程度に換算することができます。(1nGy=0.00000001Gy)

市内の測定結果については、福井県原子力環境監視センターのホームページや市役所ロビーのモニタリングデータ表示装置、RCNのデータ放送でリアルタイムに知ることができます。

納税と納付

納期限 6/1(月)

- 軽自動車税 (市税)
- 自動車税 (県税)

福井県からのお知らせ

自動車税の納期限は6月1日(月)です。納期限までに納めましょう。コンビニでも納税できます。身体障がい者の方の減免申請も、納期限までに手続きをしてください。

(納税通知書は、5月上旬に郵送されます。)

問合せ先
嶺南振興局税務部
☎0770・56・2223

新商品チャレンジ事業補助金のお知らせ

敦賀をPRするための新商品開発や、パッケージ開発を行う事業者を支援します。

対象事業	「赤レンガ倉庫」「市公認キャラクター※」などを活用し、敦賀をPRする商品開発やパッケージ開発 ※「ツヌガ君」「バショさん」「よっしー」		
補助対象経費	企画開発にかかる経費や広告宣伝費など	補助金額	30万円まで ※補助率は事業内容によって異なります。
申込締切	6月30日(火)まで	その他	申込締切後、審査会を行います。

新商品チャレンジ事業 審査委員募集

市では、新商品開発の支援に関する事業の審査委員を募集します。

- ★対象者 ①市内在住の20歳以上の方 ②年間数回開催する委員会に出席できる方(平日2時間程度)
- ★申込方法 申込書に必要事項を記入の上、商工政策課へ提出
- ★申込締切 6月30日(火)まで

問合せ・申込先 商工政策課 ☎22-8122

新たなる文化の絆をめざして



市美展

第35回 敦賀市総合美術展

6月21日(日)～28日(日) 9:00～18:00 初日は9:30から開場式 最終日は16:00まで(22日(日)休館)
プラザ萬象 観覧無料

出品作品募集

出品資格

敦賀市、美浜町、若狭町、在住の方および、通勤・通学している方(小中学生を除く)

部門

日本画・水墨画、絵画、造形、デザイン、版画、彫刻、工芸、書道、写真

出品作品

1部門1人1点 本人のオリジナルで未発表の作品に限る。

審査金

無料(出品・観覧とも) 6月20日(土)

表彰

各部門ごとに審査を行い、入賞・入選を決定し発表します。

出品方法

6月20日(土) 10時30分～12時30分にプラザ萬象にて

搬出

6月28日(日) 16時～17時に備え付けの出品申込用紙をご覧ください。

問合せ先

敦賀市文化協会 ☎21・2229

あなたが写っていたらご連絡ください。写真を差し上げます。(秘書広報課 ☎22-8112)

街角スケッチ

プラス 十番外編

あの頃...

子どもたちは神社に到着すると境内を3周して役目を終えます



刀根に春の訪れ

4月5日 気比神社の春祭り

刀根区の伝統行事「気比神社の春祭り」が同区で行われました。この祭りは、仲哀天皇が敦賀へ行幸したとき、刀根にしばらく滞在し休養したという言い伝えが由来になっています。雨が降る中、子どもたちが、桂の枝で作った陣笠をかぶり、わら束と杖を持った独特の姿で刀根区公会堂を出発。むしろ旗を持つ男性が「ウジョウウノハナいずれの里」「ウグイスホトトギスいずれの里」と掛け声をかけると、子ども達は「ヨイー」と元気よく声を上げながら区内を練り歩きました。その後、神社に参拝し今年1年の豊作を祈願しました。

昭和56年 気比神社の春祭り



消防大会を開催します

問合せ先 消防本部総務課 ☎23-9983

敦賀美方消防組合では、消防職・団員の士気の高揚と住民の防火意識の向上を図ることを目的に消防大会を開催します。

5月30日(土)

- ◆一斉放水 9時20分～9時25分(松島町 笹の川左岸堤防)
- ◆分列行進 9時50分～10時00分(相生町 大通り)
- ◆観閲式 10時10分～10時20分(相生町 大通り)

※観閲式のみ、荒天の場合はきらめきみなと館で行います。



頂上で記念撮影をする参加者



頂上でハイチーズ!

4月26日 野坂山市民登山

敦賀一の標高を誇り「敦賀富士」とも呼ばれ親しまれている野坂山の市民登山が行われました。今年は、絶好の日よりに恵まれ、1歳から90歳までの元気な市民289人が参加。青空と新緑が広がる春の登山を思い思いのペースで頂上を目指しました。頂上に着くと、市街地を一望できる景色を眺めて昼食をとりました。最後には、参加者が集まり記念撮影。春の登山を満喫していました。

誓いの言葉を述べる荒谷さん



学ぶ心はいつまでも

4月17日 いきいき生涯大学・いきいき生涯大学院入学式

平成27年度の敦賀いきいき生涯大学・大学院入学式があいあいプラザで合同で行われました。本年度は、生涯大学に55人、生涯大学院に37人が入学。新入生代表として荒谷哲雄さんが「若い世代と力を合わせながら、自分の経験をいかして豊かなまちづくりに寄与していきたい」と誓いの言葉を述べました。大学は2年間、大学院は1年間、講義やクラブ活動などの授業を行います。

6月は環境月間です！

クリーンアップふくい大作戦～気比の松原一斉清掃～

6月7日(日) 9時～11時(小雨決行)

集合場所：松原公園駐車場

集合場所が変わりました！

※なるべく徒歩・自転車・乗り合わせ等でお越しください。

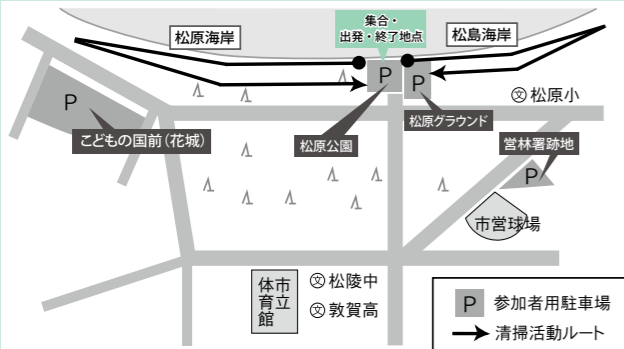

問合せ先 環境・廃棄物対策課 ☎22-8121

【持ち物】レジ袋、ごみバサミ、ゴム手袋、雨具 など
 ※松島海岸で使用するごみ袋は、現地で配布します。
 【行程】出発後、松島海岸・松原海岸の二手に分かれ清掃
 ※団体・企業・学校などから参加される方は、漂着ごみの多い松島海岸での清掃にご協力をお願いします。

【実施/中止の確認】
 当日7時30分以降に☎21-9991(自動音声対応)にお電話いただき、実施/中止をご確認ください。

「ピリカ」への登録にご協力ください！
 福井県では、ごみ拾いアプリ「PIRIKA」の普及を推進しています。簡単に登録・投稿ができ、世界中の人と清掃活動の情報を共有できるネットサービスです。ぜひ活用ください。

詳しくは [ピリカ 福井](#) [検索](#)

図書館 だよい

6月の休館日 ◆毎週月曜日
 ◆18日(第3木曜日・資料整理日)
 ◆21日(第3日曜日)
 開館時間 火～金曜日 9:30～19:00
 (土・日は～18:00)
 問合せ先 市立図書館 ☎22-1868

3月 予約ベスト3

順位	書名	著者名
1位	サラバ! ①②	にし かなこ 西 加奈子
2位	ソロモンの偽証 第1部～第3部	みやべ 宮部 みゆき
3位	悲嘆の門①②	みやべ 宮部 みゆき

6月の行事案内

6日(土) 14:00～	アニメシアター
13日(土) 14:00～	おはなしポケット
19日(金) 16:00～	ママのおひざ (ところ：栗野公民館)
20日(土) 14:00～	おはなしとかみしばいの会
24日(水) 10:30～	おはなしわたげ
27日(土) 14:00～	おはなしポンポン

市立図書館 情報
 図書館では読書会や朗読の会、絵本の読み聞かせなどさまざまなグループが本につながる活動をしています。興味のある方、参加してみたい方は、図書館までお問い合わせください。

敬吊塔

謹んでお悔やみ申し上げます。
 4月1日～4月24日(敬称略)

- 呉竹1 遊津 ソノ(98) 中 奥村 すみ(94)
- 関 城 千代子(83) 松栄町 中嶋はる江(91)
- 高野 桃谷 小糸(96) 刀根 鈴木はる糸(91)
- 三島2 谷本 元代(94) 関 野崎 勳(90)
- 訪生野 長谷川百合子(63) 桜ヶ丘 杉本 秀男(65)
- 松原町 小島 吉子(86) 公文名 中村喜代子(94)
- 野坂 長森とみ子(90) 田結 道野すみ子(90)
- 清水1 山室 つぎ(89) 栄新町 社家簡喜久枝(90)
- 津内2 東藤 光栄(100) 新和2 三井 信夫(86)
- 長沢 村上 千明(60) 舞崎2 伊吹真樹子(74)
- 高野 小部しげの(98) 山泉 宮崎榮次郎(85)
- 松葉町 徳岡 敏夫(55) 関 中野 敏子(93)
- 神楽1 岡部 静子(93) 中央1 寺元 あい(104)
- 蘆川 東 安代(71) 栄新町 伊藤 暉子(88)
- 横浜 濱村 利美(56) 清水1 橋本 子(85)
- 野坂 萩原 証幸(76) 和久野 宮本 高雄(97)
- 檜曲 山本 良子(79) 松原町 安部 浩志(49)
- 港町 林田 善一(80) 訪生野 柴田 婦美(95)
- 木崎 南 清(86) 田結 上塚 榮(87)
- 田尻 澤本 敏子(80) 萩野町 北野美智子(86)
- 山泉 今村 志な(86) 若葉3 竹澤 竹雄(95)
- 三島1 森下 節子(89)

相談ごと

項目	月日	時間	場所
行政	6月10日(水)・24日(水)	10時～14時	福祉総合センター「あいあいプラザ」(東洋町 ☎22-3133)
心配ごと	6月3日(水)・17日(水)		
人権	6月3日(水)・17日(水)		男女共同参画センター(三島2 ☎23-5411)
介護・介護保険	毎日(第1・3土曜日は休み)	8時30分～17時30分	
法律	6月3日(水)・17日(水) *	10時～13時30分	男女共同参画センター(婦人児童福祉協議会 ☎22-4135)
弁護士無料相談	毎月第2～5火曜日 *	13時30分～15時	
結婚問題	6月13日(土) 16日(水)・23日(水)	13時30分～15時30分	少年愛護センター(東洋町 ☎0120-090523)
家庭教育	毎週火～土曜日 *	9時～16時	
学校教育	毎週月～金曜日 *	9時～16時	ハートフル・スクール(鎗物師町 ☎22-7072) ☎22-8151 ☎0120-96-8104 (ハートフル・スクール)
いじめ110番	毎週月～金曜日 *	8時30分～15時	☎22-1460 (晴明保育園)
育児電話	毎週月～金曜日(土曜日は午前中) *	8時30分～17時15分	☎21-1151、22-0147 (子育て総合支援センター) ☎21-0133、25-5647 (栗野子育て支援センター)
女性相談窓口	毎週月・火・水・木・土曜日 *	8時30分～17時15分	男女共同参画センター(三島2 ☎23-5411)
	毎週金曜日(第3は福井地方法務局敦賀支局との合同相談) *	8時30分～20時	
若者求職相談窓口	毎週火～金曜日 *	10時～17時	男女共同参画センターミニジョブカフェ敦賀(三島2 ☎23-5416)

* 相談者が著しく多い場合、受付人数を制限させていただくことがあります。
 ※ 国民の祝日・振替休日は休みとなります。

休日急患診療

(診療受付時間 9時～12時、13時～16時45分)

内科・小児科・歯科
休日急患センター(中央2 ☎25-5311)
外科系医
5月17日 市立敦賀病院(三島1 ☎22-3611)
5月24日 和久野医院(和久野 ☎22-3080)
5月31日 加藤胃腸科医院(新松島 ☎25-6888)
6月7日 泉ヶ丘病院(泉ヶ丘 ☎22-7700)
6月14日 いちはし整形外科(蘆林 ☎20-1825)
6月21日 はぎはら整形外科(木崎 ☎20-0811)
6月28日 和久野医院(和久野 ☎22-3080)
* 受診の際は必ず健康保険証、および内服中の薬がある場合は薬剤名を書いた紙(お薬手帳等)、または内服薬を持参してください。 * 外科系医は都合により変更する場合がありますので、あらかじめ電話で確認してください。

「健康一口メモ」放送中!
 毎週木曜日の13時20分から、敦賀FM放送(ハーバーステーション 77.9MHz)で、敦賀医師会による「健康一口メモ」を放送しています。ぜひ、お聞きください。

「ダンボールコンポスト」市民モニター募集

生ごみの減量化、たい肥化に取り組んでもらえる方を募集します。使用するダンボール、基材は配布します。
 対象：説明会への参加や、アンケートの提出に協力してもらえる方
 【説明会日時】
 と き：6月25日(水) 10時～
 と ころ：市役所 4階 講堂

定員：50世帯(先着順)
 申込方法：電話で受付
 申込期間：5月25日(月)～6月10日(水)まで
 ※この事業はレジ袋有料化による収益の寄付金を活用しています。

【問合せ・申込先】
 環境・廃棄物対策課 ☎22-8185



日	月	火	水	木	金	土
	1 ママ・パパぼけっと (P14) 消費生活無料相談会 (P16)	2	3 心配ごと相談 人権相談 法律相談 平日夜間のエイズ相談・迅速検査(P15)	4 ブレママあつまれ～ (P12) 食育講座(P13) 小児整形外科相談 (P14)	5 健康診査 肺がん検診 離乳食セミナー (P14) こころの相談日 (P15)	6 アニメシアター (P20)
7 歯ッピーフェア (P15) クリーンアップふくい大作戦(P21) 泉ヶ丘病院 ☎22-7700	8 1日がん検診 ママ・パパぼけっと (P14)	9 弁護士無料相談 1歳6か月児健診★☎ 受付 13:00～13:30	10 行政相談 3歳児健診★☎ 受付 13:00～13:30 わくわくうんどうかい(P13)	11 すくすく健康相談 (P13) ベビーすこやかセミナー(P13)	12	13 結婚・婦人相談 おはなしポケット (P20)
14 中池見自然観察会 (P11) いちはし整形外科 ☎20-1825	15	16 弁護士無料相談 結婚・婦人相談 3歳児健診★☎ 受付 13:00～13:30 子育て基本講座 (P13)	17 心配ごと相談 人権相談 法律相談 1歳6か月児健診★☎ 受付 13:00～13:30	18 総合健診 2歳の歯の健康セミナー 10:30～12:00 1歳の親子歯ッピーセミナー 13:10～14:30	19 健康診査 肺がん検診 中池見ナイトウォッチング(P11) 絵本読み聞かせ (P13) ママのおひざ(P20)	20 健康診査 肺がん検診 CHILDHOODコンサート(P11) おはなしとかみしばいの会(P20)
21 市美展 ～28日 (P19) はぎはら整形外科 ☎20-0811	22 総合健診 こころの相談日 (P15)	23 弁護士無料相談 結婚・婦人相談	24 行政相談 総合健診 おはなしわたげ (P20)	25 総合健診 すくすく健康相談 (P13) ベビーすこやかセミナー(P13)	26 7か月児すくすく相談 受付 9:45～10:00 ★☎ 13:15～13:30 中池見ナイトウォッチング(P11) 絵本読み聞かせ (P13)	27 1日がん検診 おはなしポンポン (P20)
28 和久野医院 ☎22-3080	29	30 弁護士無料相談		休日急患診療 詳しくは 20ページへ	健康 ★マークは会場・問合せ 健康管理センター ☎25-5311 ☎マークは母子健康手帳を持参	相談 詳しくは 21ページへ 行事 詳しくは ()のページへ

上記カレンダーは4月30日現在のものです。今後の行事などは行政チャンネルでお知らせします。

今月の表紙 洲上市政スタート

4月26日の敦賀市長選挙で初当選を果たした、洲上隆信敦賀市長が4月30日に市役所へ初登庁しました。大勢の市民や職員に出迎えられ、花束が手渡されました。その後行われた訓示で、洲上市長は「市民目線での行政サービスの実現や景気経済を回復させるために考えられる全てのことに取り組みます」と決意を述べました。

人口 67,467人(前月比+43人) 世帯数 28,274世帯
男 33,145人 女 34,322人 (平成27年4月24日現在)

広報担当者のつぶやき

まちづくりに関する提案等を募集しています。特色ある地域づくり、まちづくりに取り組んでおられる皆さん、活動の輪を広げてみませんか？みなさんの創意工夫あふれる活動で、敦賀の魅力がアップ！敦賀ならでは活動をおまわっています。(大)

20歳代の方は意識もしていないかった健康について30歳代になって気をつけるようになりました。特に家庭をもつて自分だけでなく周りの人のために健康でいることの大切さが分かった気がします。皆さんも自分と周りの人のため、年に1回は、健康診査やがん検診を受けましょう。(内)