

児童福祉制度のご案内



子ども対象

種類	対象	支給内容
児童手当	中学校修了前（15歳到達年度終了前）までの子どもを養育している方	子ども1人（月額） 〈所得制限内〉 3歳未満：15,000円 3歳～小学生：10,000円 （第3子以降は15,000円） 中学生：10,000円 〈所得制限を超える場合〉一律5,000円
子ども医療費助成	中学校修了前までの子ども（15歳到達年度終了前まで） ※子ども医療費助成では、小学1～中学3年生のお子さんについて下記の負担額が必要になります。 外来：1医療機関 月額500円 入院：1医療機関 日額500円（8日/月額4,000円が上限）	医療機関に支払った一部負担金（保険適用分）から高額療養費や付加給付などを除いた金額。【入院時食事（生活）療養費、訪問看護療養費も対象】

ひとり親家庭等対象

種類	対象	支給内容
児童扶養手当	●父または母がいないが、父または母が政令で定める程度の障がいの状態にあり、18歳到達年度終了前にある子どもを監護している父または母、または父母に代わってその子どもを養育している方 ●政令で定める程度の障がいにある20歳未満の子どもを監護している父または母、または父母に代わってその子どもを養育している方	子ども1人 月額42,000円 ※子どもが2人の場合は、上記子ども1人の金額に5,000円の加算、3人以降は3,000円ずつ加算（所得により手当額の一部または全部が支給停止） ※支給額は所得によって変わることがあります。
遺児年金	父または母が死亡、もしくは事故等により重度心身障害（1・2級程度）の状態にある家庭で、中学校修了前（15歳到達年度終了前）の子どもを養育している方	子ども1人 年額10,000円
母子家庭等医療費助成	●20歳未満の子どもを養育しているひとり親家庭の方 ●ひとり暮らしの寡婦の方（かつて母子家庭の母で75歳未満の方）	子ども医療費助成と同様 ※所得制限があります。
高等職業訓練促進給付金	次のすべての要件を満たすひとり親家庭の父または母 ●児童扶養手当の支給を受けているか、または同様の所得水準にある方 ●養成機関において2年以上のカリキュラムを修業し、対象資格の取得の見込まれる方 ●就業または育児と修業の両立が困難である方	市民税非課税世帯 月額100,000円 市民税課税世帯 月額70,500円 ※修学期間のうち、2年間支給
自立支援教育訓練給付金	次のすべての要件を満たすひとり親家庭の父または母 ●児童扶養手当の支給を受けているか、または同様の所得水準にある方 ●雇用保険法による教育訓練給付の受給資格のない方 ●教育訓練を受けることが、適職に就くために必要であると認められる方	対象講座の受講料の4割相当額（8,001円以上、20万円を上限） ※必ず受講前に相談を受けてください。 例）介護職員初任者研修 医療事務等の講座

※この情報は12月28日現在のものです。

問合せ 児童家庭課 ☎22-8125

催し

スポーツGOMI拾い大会 in 敦賀市

平成30年の福井国体開催に向けて、県民の環境美化に対する意識向上を図るためごみ拾いイベントを実施します。

とき 3月5日(土) 9時～12時
(受付は8時30分～)

ところ 鞠山・田結海水浴場
(集合場所 きらめきみなと館)

内容 チームで力を合わせ、制限時間内に決められたエリアのゴミを拾い、その質と量をポイントで競い合う

対象 どなたでも(5人以内のチームで申込み)

定員 20チーム(100人程度)

料金 無料

申込方法 福井県環境政策課ホームページより電子申請、または、募集案内に必要事項を記入して、FAXまたは郵送で送付

応募締切 2月26日(金)必着

問合せ先

福井県安全環境部環境政策課
☎0776・20・0301
FAX 0776・20・0679

中池見自然観察会

～初心者のためのバードウォッチング～

冬は初心者でも鳥の姿を見つけやすく、バードウォッチングが楽しめる季節です。日本野鳥の会会員の皆さんが野鳥観察の楽しみ方を教えてくれます。

とき 2月14日(日) 10時～12時

ところ 中池見人と自然のふれあいの里

対象 どなたでも
(小学生以下の方は保護者同伴)

参加費 200円

準備物 長靴・帽子・雨具・双眼鏡(お持ちの方)

問合せ先 中池見人と自然のふれあいの里
☎20・1110

介護保険等を利用されている方は

税の申告で次の控除を受けることができます

★社会保険料控除

【対象：平成27年中に支払った介護保険料】

申告には、介護保険料の支払額の分かるものが必要です。領収書を紛失された場合は、市で納付済額を記載したものを発行します。

★障害者控除（障害者控除対象者認定）

身体障害者手帳等を持っていない場合でも、市の認定を受けて障害者控除を受けることができます。

【対象要件】65歳以上で、次の①か②に該当する方

- ①要介護2以上の認定者
※ただし、要支援2・要介護1の方も対象になる場合があります。
- ②6カ月以上寝たきり状態で、食事・排便等の日常生活に支障のある方および重度の認知症である方
※認定書の発行には1週間程度かかります。

★医療費控除

【対象：平成27年中に支払った介護費用等】

- ①介護保険施設・居宅サービスの介護費用
申告には「医療費控除対象額が記載された領収書」が必要となります。領収書に関しては、サービス事業所にご確認ください。
- ②寝たきり老人などのおむつの費用

(介護用品支給券での補助分は除く)

申告には「おむつ代の領収書」と「おむつ使用証明書」等が必要となります。

※初めておむつ代の医療費控除を受ける方は、主治医に「おむつ使用証明書」を記入してもらってください。(2年目以降で一定の要件を満たす方については、市で確認書を発行します)



問合せ先 介護保険課 ☎22-8180

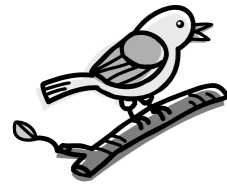

マイナンバー制度が始まります

Vol.5



くらし



おしらせ

司法書士による 相続登記無料相談会

福井県公共嘱託登記司法書士協会と福井県司法書士会の司法書士が相続登記について無料で皆さんの疑問にお答えします。 ※税理士による無料相談も行います。

とき 2月7日(日) 10時～16時
ところ プラザ萬象
対象 相談を希望される方
定員 20人(予約不要)
料金 無料
問合せ先
(一社) 福井県公共嘱託登記司法書士協会
☎0776・33・2657

国有財産売却予定の お知らせ

市内に所在する国有財産を一般競争入札により売却します。
公示(案内書配布)
1月21日(木)～
受付期間
2月9日(火)～2月23日(火)

所在地・地積

① 正田15-15-3外1筆
548.07㎡
② 三島32-4-2(建物付)
1,409.52㎡

募集!

市立看護大学 科目等履修生・聴講生募集

市立看護大学では、平成28年度の科目等履修生・聴講生を募集します。対象の授業科目の中から関心のある科目を学生とともに履修または聴講できます。

【前期】 4月～9月
【後期】 10月～平成29年3月
ところ 市立看護大学
出願・申込期間
2月8日(月)～2月12日(金)
募集人員
各授業科目につき、科目等履修生・聴講生合わせて5人程度
費用 入学検定料、授業料等
※募集要項は市立看護大学および市役所1階市民ホールに設置

個人番号カードとは

個人番号が記載された顔写真付きのICチップ搭載カードです。個人番号カードは、身分証明書として利用できるほか、電子証明によるe-Taxでの確定申告を行うことができます。



※敦賀市では個人番号カードによるコンビニなどでの証明書の発行サービスは行っておりません。

申請方法

個人番号カードを希望される方は、通知カードに同封されている申請書に必要事項を記入し、郵送により申請して下さい。また、WEBなどによる申請も可能です。

個人番号カードの交付について

申請後、個人番号カードができましたら、個人番号カード交付通知書(ハガキ)を送付します。届いた交付通知書と通知カード、本人確認書類を持参の上、市民課窓口まで受け取りにきてください。
※現在、住民基本台帳カードをお持ちの方は併せてご持参ください。

交付時期

平成28年1月以降から順次行われる予定です。申請の状況により交付が遅れる可能性があります。
※電子証明書をご利用される方はご注意ください。

マイナンバー Q&A

Q1. 配達時に通知カードを受け取れなかった場合は?

A1. 郵便局で保管期間が経過したり、転送不可のためお届けできなかった通知カードは住所地の市町村に戻されます。戻された通知カードについては、市民課③番窓口で受け取ることができます。受取期限は平成28年3月31日(木)までです。

Q3. 今、持っている住民基本台帳カードはどうなるの?

A3. 住民基本台帳カードについては、個人番号カードと引き換えになります。個人番号カードを受け取る際には、市民課窓口まで必ずお持ちください。住民基本台帳カードと個人番号カードの2つを持つことはできませんのでご注意ください。

Q2. 個人番号カードの交付申請書は必ず提出しなければならないの?

A2. 通知カードに同封されている個人番号カードの交付申請書の提出は任意です。身分証明書や電子証明に利用しようと考えている方は、提出してください。

問合せ先

【マイナンバー・法人番号関係】
☎0570-20-0178
【通知カード・個人番号カード関係】
☎0570-783-578
【市民課ナビダイヤル】
☎0570-058-077

問合せ先
市立看護大学 教務学生課
☎20・5540
http://www.tsutaga-nu.ac.jp

大学生等企業説明会 出展企業募集

平成29年3月大学卒業生などを対象とした企業説明会の出展企業を募集します。
とき 3月6日(日)
ところ プラザ萬象

出展料 5,000円
情報誌への掲載のみは 1,000円
申込締切 1月29日(金)
申込方法 市ホームページから申込み
問合せ先 商工・貿易振興課
☎22・8122



冬の節電のお願い。

電力需要が高まる冬季には、電力需給がひっ迫する恐れがあります。日常生活に支障のない範囲で、節電にご協力をお願いします。



重ね着などで、室温設定 20℃を心がけて。



テレビは、省エネモードに設定を。



使わない照明は、消灯を。



長時間使わないときは、電源を切るかスタンバイに。

【節電をお願いしたい期間】

3月31日(木)までの9時から21時まで

問合せ先 環境・廃棄物対策課
☎22-8121



屋根雪下ろし費用の一部を助成します

家屋の積雪量がおおむね70cm以上になり、屋根雪下ろしが困難である世帯が事業所や近くの人などに雪下ろしを依頼した場合、その費用の一部を助成します。

対象

- ① 高齢者（65歳以上）のみの世帯
② 高齢者と18歳未満の子どものみで構成されている世帯
③ 障がい者（身体障害者手帳、療育手帳、精神障害者保健福祉手帳のいずれかをお持ちの方）のみの世帯
④ 障がい者と18歳未満の子どものみで構成されている世帯
⑤ 障がい者と高齢者で構成されている世帯
※生活保護を受けている世帯は除きます。
※①②の世帯では、申請書類に

民生委員の証明が必要となりますので、事前にお問い合わせください。
助成額
一世帯につき、1回7,000円を限度に助成（一冬期間2回まで）
申請期限 3月31日(木)まで
問合せ先 地域福祉課

ミニの相談日

こころの相談に臨床心理士が応じます。
とき 2月5日(金)、15日(月)
9時30分～16時15分
ところ 健康管理センター
対象 市民の方（無料）
定員 各5人
※完全予約制・事前予約
問合せ・申込先 健康管理センター
☎25・5311



補聴器・車いす等の相談

とき 2月26日(金)
受付 13時～14時
ところ あいあいプラザ
内容 補聴器、車いす交付判定等の相談を受け付けます。



※車いす判定希望の方は、2月19日(金)までに申し込みください。
※車いすについて、介護保険要は、福祉用具貸与が優先となる場合があります。
持ち物 印鑑・保険証（身体障害者手帳および現在使用中の補聴器があれば持参ください）
問合せ先 地域福祉課 ☎22・8176

地域自立支援協議会就労支援部会 自主製品販売会

障がい者の方による自主製品の販売会を行います。
とき 1月27日(水)～29日(金)
10時～15時まで
※商品がなくなり次第、終了する場合があります。

乳がん検診 追加日程のお知らせ

今年度最後の乳がん検診を行います。まだ受診されていない方は、この機会にぜひ受診してください。
とき 2月25日(木)、27日(土)
受付 13時～14時
ところ 健康管理センター

対象 市民の方で40歳以上の女性（昨年度受診していない方）
定員 各日50人
※完全予約制
料金 1,000円
※70歳以上の方および今年度40歳の方は無料

国民健康保険からのお知らせ

ジェネリック医薬品を活用することで、医療費を抑えることができます



みなさんは、ジェネリック医薬品をご存じでしょうか？ジェネリック医薬品は、新薬（最初に作られた薬）の特許が切れた後に作られた医薬品で、新薬と効き目や安全性が同等であると国から確認・許可されたうえで製造・販売されています。開発コストが少ない分、新薬と比べて低価格です。

Q ジェネリック医薬品は どうやって購入するの？

A 該当する医薬品を処方されている医師か、調剤されている薬剤師にジェネリック医薬品への切り替えをお伝えください。
※ジェネリック医薬品は、医師による処方箋が必要です。
※医師の判断によりジェネリック医薬品に変更出来ない場合や、薬によってはジェネリック医薬品が存在しない場合があります。

Q いくらかい医療費が 安くなるの？

A 医薬品によって異なります。市では、「ジェネリック医薬品に関するお知らせ」を発送し、現在使用している医薬品をジェネリック医薬品に切り替えた場合に、安くなると思われる費用の差額を通知しています。（国民健康保険加入者のみ）
※一定以上の差額がある方を対象に年3回程度発送しています。（平成28年1月下旬に、平成27年11月診療分について発送する予定です。）

問合せ先 国保年金課 ☎22-8119

ところ 市役所 市民ホール
参加団体 ワークサポート陽だまり、障害者交流センター野坂の郷、障害福祉サービスセンターひまわりの家、障害福祉サービス事業所はこべの家、福井県立嶺南東特別支援学校

販売品 布製品や木製品、食品など
問合せ先 地域福祉課 ☎22・8176

持ち物 受診券
問合せ・予約先 健康管理センター
☎25・5311

在宅医療・在宅介護市民講座 『みんなで支えます！』 自宅での医療と介護

在宅医療と在宅介護の現状やこれからの医療体制について知り、住み慣れた地域で最期まで生活するために必要なことを考えてみませんか。
とき 1月31日(日)
13時30分～15時30分
（開場は13時）

ところ あいあいプラザ
▼講演 在宅医療今昔物語
演題 『敦賀のまちで暮らし続けるために』
講師 (一社)敦賀市医師会 会長 川上 究氏

▼ミニ劇場 『みんなで支えます！』
※相談コーナーもあります
料金 無料
申込み 申込不要
問合せ先 介護保険課 ☎22・8181

臨時福祉給付金の申請について

平成27年度の臨時福祉給付金の申請受付期限を延長しました。受給を希望される方は、必ず期限内に申請書を提出してください。
申請期間 1月29日(金)まで
申請書受付 市役所2階総務課内にて受付
問合せ先 給付金事業実施本部
☎22・5080

ごみ排出量情報

Table with 2 columns: 1人1日当たりごみ排出量, 平成27年11月, 1,017g, 目標値, 1,020g, 達成状況, -3g達成

使わなくなった服や家具は、リサイクルショップやフリーマーケットを利用しましょう！



問合せ先 環境・廃棄物対策課 ☎22-8185

ママ・パパぼけつと
(育児不安解消サポート事業)

心理の先生や精神科医師、保健師などを交えてフリートーク。(個別相談あり)
とき 2月1日(月)
13時30分～15時

ところ 二州健康福祉センター
参加費 無料(要申込)
問合せ・申込先 二州健康福祉センター
☎22・3747

プレママあつまれ
[産前・産後のヨガ]

助産師と妊娠・出産に使う筋肉を考えながら体を動かしましょう。
とき 2月4日(木)
13時30分～14時30分

ところ およこきらりんひろば
※要申込
問合せ・申込先 NPO法人子育てサポートセンター
きらきらくらぶ
およこきらりんひろば
☎24・7517

小中学校へ入学される遺児の皆さんへ
就学支度金が支給されます

生計を同じにしていた父、母または未成年後見人を交通災害、病気で失った児童で、平成28年4月に小学校または中学校に入学する児童の保護者に対して県から遺児就学支度金が支給されます。

次の条件の全てに該当する方は、児童家庭課で申請手続きを行ってください。

- 対象
- ① 死亡原因が交通災害、労働災害、天災、病死等である
 - ② 遺児、保護者の属する世帯に、市民税の所得割を課されている人がいない
 - ③ 遺児が、児童福祉法による施設入所をしていない
 - ④ 遺児が保護者以外の人の養子になっていない

申込締切 2月5日(金)
※申請の際には、戸籍謄本・住民票・課税証明書等が必要です。
問合せ・申込先 児童家庭課
☎22・8125

子育て総合支援センター& 栗野子育て支援センター 情報

開所時間 月～金曜日 8:30～17:15
土曜日 8:30～12:30 (持) 持ち物

イベント名	とき	内容	定員・対象	申込み
すくすく健康相談	2/18(木)・25(木) 9:00～11:30 13:30～15:30	▶身長、体重の計測 ▶育児や健康に関する相談 (持) 母子健康手帳(相談希望の場合) 18(木)▶午前:栄養士 午後:保健師 25(木)▶午前:保健師 午後:保育士	未就園児の親子	不要
絵本読み聞かせ「おはなし玉手箱」	2/19(金) 10:30～11:30	手遊びやふれあい遊びを交えながら、絵本の読み語りを親子で楽しめます。	▶0,1歳児の親子 10時30分～ ▶2,3歳児の親子 11時～	不要
ベビーすこやかセミナー	2/18(木)・25(木) 13:30～15:30	▶ベビーマッサージ ▶ママ同士の情報交換 ▶育児や母乳に関する相談 (持) 母子健康手帳、バスタオル	平成27年11、12月生まれの赤ちゃんともママ 20組(妊婦さんも可)	前日まで電話または窓口で受付
子育て基本講座“with ママ”～乳幼児の健口づくり～	2/4(木) 10:00～11:00	乳幼児の歯の役割、間食や生活習慣について歯科医の先生がお話します。(歯科検診あり) 講師:澤村歯科医院 清水 麻氏	未就園児の親子 20組	1/18(月)～29(金)まで電話または窓口で受付
子育て基本講座“with ママ”～0・1・2歳かわいがり子育て～	2/9(火) 10:00～11:00	いやいや期を迎えるまでの親子の関わりについてお聞きします。 講師:子ども発達支援センター「パラレル」 児童発達支援管理者 島田 佐織 氏	未就園児の親子 20組	1/25(月)～2/5(金)まで電話または窓口で受付

イベント名	とき	内容	定員・対象	申込み
食育講座“ママナビ”～ママとベビーのための楽しい離乳食講座・栄養士のお話会～	2/4(木) 10:00～11:00	離乳食づくりの基礎(12～18カ月ごろまでの離乳食)	未就園児の親子 20組	1/25(月)～29(金)まで電話または窓口で受付
絵本にこここタイム	2/26(金) 10:30～11:30	手遊びやふれあい遊びを交えながら、絵本の読み語りを親子で楽しめます。	▶0,1歳児の親子 10時30分～ ▶2,3歳児の親子 11時～	不要

イベント名	とき	内容	定員・対象	申込み
節分ウィーク	1/28(木)～2/3(木) 11:00～11:30 ※1/31(日)は除く	豆まきごっこなど節分にちなんだ遊びや踊りを楽しめます。	未就園児の親子	不要
パパと遊ぼう	毎週土曜日 8:30～12:30	10時45分～ 手遊び、ふれあい遊び	未就園児の親子	不要

【問合せ・申込先】 子育て総合支援センター ☎22-0147 栗野子育て支援センター ☎25-5647

ふれあい広場

バレンタインチョコ「チョコバー」を作ろう

チョコバーを作って大好きな人にプレゼントしよう。
とき 2月13日(土)
10時～11時30分

ところ 松原児童館
対象 小学生
定員 15人(無料)
持ち物 エプロン、三角巾、マスク、水筒、内ズック、ハンカチ

申込方法

1月24日(日)電話で受付(先着順)
問合せ先 松原児童館 ☎23・1521

セミナー

「やさしい子育て」
心理学を活用した親にも子どもにも優しい子育てを学びませんか。

とき ①1月23日(土) ②2月5日(金) ③2月7日(日)
10時～11時

ところ

中郷公民館
対象 小学生以下のお子さんに
関わる方(子ども同伴可)

参加費 300円
申込締切

①1月22日(金) ②2月4日(木) ③2月6日(土)

問合せ・申込先 非営利団体親教育プロセス☆
☎090・7752・7249
✉oyaprocess@gmail.com

子育て情報

保育園

一日体験保育 (持) 持ち物 ※初めての方が優先となります。

とき	ところ	内容	対象
2/10(木) 10:00～11:30	松原保育園	【積雪の場合】 ・雪であそぼう 【積雪がない場合】 【晴】園庭で遊ぼう 【雨】ホールで遊ぼう (持) 雪遊び・防寒具の準備	未就園児の親子 10組

問合せ・申込先 子育て総合支援センター ☎22-0147

幼稚園

すこやか子育て相談室

とき	ところ	内容	定員・対象
2/1(月) 9:30～11:00	松陵幼稚園 ☎25-8240	・幼稚園児と遊ぶ ・育児相談 (持) 内ズック、水筒	未就園の3歳児の親子 20組
2/8(月) 9:30～11:00	敦賀北幼稚園 ☎22-5875	・年中組さんと一緒にふれあい遊び ・おひなさまを作ろう ・育児相談 (持) 内ズック、水筒、タオル	未就園の3歳児の親子 10組

問合せ・申込先 各幼稚園へお申し込みください。

講座・教室

就職応援講座
適職診断セミナー

とき 2月6日(土)

▼第1部 13時30分～14時30分
▼第2部 15時～16時

ところ ミニジョブカフェ敦賀
(男女共同参画センター内)

内容
▼第1部
自分の能力・興味を知る
～パソコンを使った適性診断～

▼第2部
自分の価値観を知る
～価値観カードを使ってゲーム感覚で～

※どちらかのみ参加も可
対象者 16歳から39歳の方
問合せ先
ミニジョブカフェ敦賀
☎23・5416

外国語による外国文化紹介講座「中国語コース」
簡単な中国語で、中国の文化について楽しく学びます。
とき 2月25日(木)～3月10日(木)
毎週木曜日
18時30分～20時(全3回)



はせひろし 馳浩文部科学大臣が来庁

渚上市長から要請書を受け取る馳大臣

12月2日に馳文部科学大臣が来庁し、渚上市長と面談しました。

11月13日に原子力規制委員会から文部科学大臣に対し、原子力機構に代わるもんじゅの運営主体を具体的に特定することなどを求める勧告が出されましたが、渚上市長は、この勧告を踏まえて、地元の人に住んでいるということを中心に「安全安心が第一、地元を念頭に政策を進めていただきたい」「国策としての必要性を国民に広く理解してもらおう」と、立地地域の誇りを持ち続けることができ、協力していくことができるので、ぜひとも取組を進めていただきたい」と述べ、もんじゅの安全確保とともに研究開発の推進、核燃料サイクルの必要性についての国民理解の取組強化などを要請しました。

これに対し、馳大臣は、核燃料サイクル事業を推進していくことには変わりはないとし、「常に情報共有しながら、市民の皆さんのご理解に添えていきたい」と述べ、要請に対してはしっかりと対応していくとの回答がありました。



敦賀市原子力発電所懇談会の様子

11月27日に第110回敦賀市原子力発電所懇談会を開催しました。懇談会では、もんじゅの状況や敦賀発電所2号機の新規制基準への適合性確認審査の申請について、国および事業者から説明を受け、委員から意見を聞きました。

原子力規制委員会から勧告が出たもんじゅの状況に関しては、「この20年間、何をしていたのかということを実際に

敦賀市原子力発電所懇談会を開催

考えてほしい」「多くの責任は文部科学省にあるので、しっかりと検討してほしい」などの意見がありました。

また、敦賀発電所2号機の新規制基準への適合性審査申請に関しては「重大事故等対策として原子炉を冷却するために配備しているポンプ車などは、地震等で敷地が凸凹になっても対応できるのか」という質問があり、事業者からは「ホイールドアなどですでに整地し、車両が通れるようにする」との回答がありました。

※敦賀市原子力発電所懇談会

市長を座長とし、市内各種団体の代表者などで構成され、原子力発電所に関する諸課題について、市民からの多様な意見を聞く場として昭和55年に設置。

問合せ先

原子力安全対策課

☎22・8113

国勢調査2015



国勢調査のご回答ありがとうございました。皆さんの調査票は、厳重な管理の下、現在集計中です。今後とも、統計調査へのご協力をお願いします。

国勢調査敦賀市実施本部
(政策推進課内) ☎22-8111

※1回のみ参加も可能
ところ 福井県国際交流嶺南センター
講師 中国浙江省出身 福井県国際交流員 楼君唯氏

内容 簡単な中国語で中国文化を紹介する

対象 日常会話程度の中国語が理解でき、中国文化に興味のある方

※講座は原則として中国語
定員 15人(要申込)
料金 1回500円
問合せ・申込先
福井県国際交流嶺南センター
☎21・3455

その他



NHK大河ドラマ「真田丸」ロゴ等商用使用説明会

現在放送中のNHK大河ドラマ「真田丸」の中で敦賀城主の大谷吉継が描かれます。この番組題字等を商品に活用するための手続きなどについて説明会を行います。

とき 1月27日(水) 14時～
ところ 市役所4階 講堂
説明者 (株)NHKエンタープライズ 担当者
問合せ・申込先
商工・貿易振興課
☎22・8122



ギャラリー 2月

種類	市民ギャラリー
ところ	市役所1階 市民ホール
内容	市立博物館 『おでかけ博物館』

福井県の特定最低賃金が改定されました

特定最低賃金(平成27年12月24日から) ※時間額

- 紡績業、化学繊維・織物・染色整理業 740円(8円UP)
- 繊維機械・金属加工機械製造業 821円(11円UP)
- 電気機械器具製造業(略称) 790円(14円UP)
- 百貨店、総合スーパー 791円(18円UP)
- 各種商品小売業 750円(改定なし)

【問合せ先】 福井労働局労働基準部賃金室
☎0776-22-2691
敦賀労働基準監督署 ☎22-0745