

ふくい健康長寿祭

2015

とき 9月19日(土)

9時30分～15時30分

ところ 鯖江市郷陽会館 ほか

内容

▼講演会

「しあわせ脳をつくるセロトニン&オキシトシン生活
「脳からストレスを消す方法」

【講師】 東邦大学名誉教授

セロトニンD.o.j.o代表
有田 秀穂 氏

▼スポーツ等体験

スポーツチャンバラ、吹き矢

▼各種検診等

特定健診・後期高齢者検診、骨密度測定

※対象・定員はお問い合わせください。

▼工作体験（材料費別途）

グラスアート、タイルクラフト、押し花、ペーパークラフト、パンフラワー、バルーンアートほか

※鯖江市郷陽会館では、先着

400人に飲食コーナー等割引券、先着1,000人

認知症介護フォーラム

認知症の人や家族について正しく理解し支援するため、敦賀市医師会がフォーラムを開催します。

とき 10月25日(日)

13時30分～15時30分

ところ あいあいプラザ

参加料 無料

▼認知症サポーター養成講座

【講師】

敦賀市医師会

在宅医療介護対策委員会

玉井 顯 氏

医療法人

敦賀温泉病院 精神保健福祉士

井関 秀典 氏

▼トークショー

【演題】 「芸術と認知症」

【演者】 片岡 鶴太郎 氏

玉井 顯 氏

問合せ先

敦賀市医師会 ☎24・3131

介護保険課 ☎22・8181



に粗品をプレゼント。

問合せ先

福井県社会福祉協議会

☎0776・24・2433

敦賀すくすく療育会

第15回講演会

とき 10月18日(日)

13時30分～15時30分

ところ あいあいプラザ

テーマ

「障碍と発達の見方を
考え直してみませんか」

講師

中京大学心理学部 客員教授

鯨岡 峻 氏

申込締切 10月10日(土)

資料代 500円

問合せ・申込先

NPO法人発達支援センター

敦賀すくすく療育会

☎23・8701

みんなの相談日

とき 10月9日(金)・19日(月)

9時30分～16時15分

ところ 健康管理センター

対象 市民の方

定員 各5人(先着順・要申込)

くらし 

サポステふくい出張相談会

専門のカウンセラーが無料で相談に応じます。

とき 10月1日(木) 12時～16時

ところ プラザ萬象

対象

就職を希望する無職の若者およびそのご家族など

問合せ先 ふくい若者サポートステーション

☎0776・21・0311

福祉フェアinきらめき

第12回 野坂の郷バザー

障がい者と市民の方々が交流し、障がい者に対する理解を深めてもらうため、バザーを開催します。

とき 11月1日(日) 11時～15時

ところ きらめきみなと館

バザー用品を募集!

10月23日(金)まで、バザー用品(未使用の日用品など)を集めています。商品については、施設に直接持参していただくか、お電話ください。

問合せ・申込先

健康管理センター

☎25・5311

障がい者水泳体験教室

初心者の方も大歓迎!水に親しみ、楽しく体を動かしましょう。

とき 10月10日(土) 10時30分

ところ 総合運動公園屋内プール

対象

次のいずれにも該当している方

①障害者手帳をお持ちの15歳以上の方とその介助者

②水泳をすることによって、健康上支障がない方

※初心者の方は原則、付き添いをお願いします。

※障がいの程度や部位によっては、事前にお話を伺ったり、主治医の許可を得ていただいたりすることがあります。

講師 敦賀市水泳協会

定員 10組程度(無料)

※応募者多数の場合は抽選

持ち物 水着、水泳キャップ、タオル、各自必要なもの

問合せ・申込先

地域福祉課 ☎22・8176

☎22・8163

問合せ先

野坂の郷 ☎22・2022

全国道路・街路交通情勢調査のお知らせ
～自動車の利用実態に関する調査～

国土交通省では、福井県および高速道路会社と連携して、全国道路・街路交通情勢調査を実施します。道路上で交通量を計測する調査のほか、無作為に抽出した自動車をお持ちのご家庭に調査員が調査票を配布しますので、ご協力をお願いします。

【期間】 平成27年9月～11月

【問合せ先】 国土交通省 近畿地方整備局 福井河川国道事務所 調査第二課 ☎0776-35-2661

雇用・年金 なんでも無料相談会

社会保険労務士が相談に応じます。

とき 10月9日(金) 10時～16時

ところ 市役所1階 市民ホール

相談内容(申込不要)

健康保険・年金制度・雇用保険・労災保険・労働問題等

について

問合せ先

福井県社会保険労務士会嶺南支部

☎22・3885

独立行政法人

国立病院機構敦賀医療センター

外来診察の開院について

とき 9月21日(月・祝)

受付時間 8時30分～11時30分

診療科

糖尿病内科、消化器内科、循環器内科、血液内科、小児科、

外科(内視鏡検査含む)、乳腺外科(乳がん検査含む)、脳神

経外科、皮膚科、耳鼻咽喉科

問合せ先

敦賀医療センター外来受付

☎25・1600

▶ごみ排出量情報◀

1人1日当たりごみ排出量	
平成27年7月	1,094 g
目標値	1,020 g
達成状況	74 g超過

実りの秋ですね!美味しい旬の食材は、食べ残しの無いように食べられる分量で調理しましょう!

問合せ先 環境・廃棄物対策課 ☎22-8185



10月はクルマに頼り過ぎない 社会づくり推進月間です

クルマに依存した生活は、地球温暖化の進行や、公共交通機関の衰退につながります。環境に優しい電車・バス・自転車を積極的に利用しましょう。また、クルマはなるべく相乗りし、過度な利用は控えましょう。

【電車やバスの運行情報なら】
ばす・でんしゃナビふくい

http://koutsu.pref.fukui.jp/

問合せ先

クルマに頼り過ぎない

社会づくり推進県民会議

☎0776・20・0291

ギャラリー 10月

種類	ところ	内容
市民ギャラリー	市役所1階 市民ホール	【玄又会】 作品展示 けんゆうかい せいほう せいせん だいたに 谷 彩景 氏
ギャラリー・ホワイエ	市民文化センター2階	敦賀写友会 作品展示

福井Uターンセンターを ご利用ください

福井県にUターン・Eターンしたい方の仕事探しなどをサポートするための「福井Uターンセンター」がオープンしました。

ところ A OSS A (福井市)
開所時間
▼平日 9時～18時
▼第1、3土曜日 9時～17時
※右記以外の土・日・祝日・年末年始は休み
問合せ先
ふるさと福井移住定住促進機構
(福井Uターンセンター)
福井オフィス
☎0776・43・6295
@https://www.fukui-junavi.jp/

一日合同行政相談

10月19日(月)から25日(日)は「行政相談週間」です。「相続」「登記」「税金」「労働」「年金」などの専門家による無料相談を行います。
とき 10月8日(木) 13時～16時
ところ プラザ萬象

秋の交通安全市民大会

とき 9月30日(水) 13時30分～
ところ プラザ萬象
内容
▼1部 式典
▼2部 アトラクション
(県警音楽隊による発表)
▼その他
交通安全標語コンクール・ポスターコンクールの受賞作品の展示、反射材・交通安全教育機材の展示 など
問合せ先
生活安全課 ☎22・8115

第12回秋ウォーキング 2015

秋風を感じながら、気比の松原と西福寺へウォーキングを楽しみませんか。
とき 10月3日(土) 10時～
※受付は9時30分～
※雨天中止(小雨決行)
ところ
蘆川河川公園(受付・発着)
参加費 300円(保険料含む)
持ち物 帽子、水筒、雨具等

対象 敦賀市民および
周辺市町の住民

問合せ先 福井行政評価事務所
☎0776・24・0403

農業者の皆さんへ 秋の田起しは早めに

秋の田起しは土に良く、翌年の米の品質向上につながります。また、雑草の対策にもなり、翌年の作業の時間が軽減されます。田起しを気温の高い10月中旬に行うことで、より効果が得られます。積極的にいきましょう。

問合せ先
嶺南振興局
二州農林部技術経営支援課
☎22・5016

催し

中池見の秋祭り

収穫の喜びと命への感謝をこめて、中池見の秋祭りを開催します。優しい音色を奏でるライブ、薪でご飯を炊く体験、神代杉の古木展など、秋の中池見の景色とともに楽しみください。
とき 9月27日(日) 10時～15時

問合せ先

つるがまちづくり萩の会
☎23・2081

聖祭×海凜祭 (看護専門学校祭×看護大学祭)

テーマ 『縁』
専門学校と大学の合同開催となります。看護学生ならではの企画を準備しておりますので、ぜひお越しください。
とき 10月2日(金) 10時～15時30分
3日(土) 10時～13時30分
ところ 市立看護大学

内容

フリーマーケット、キッズルーム、模擬店、献血、工作体験、手浴・足浴、健康チェック、お茶会、福祉施設による展示・販売、救急体験コーナー、募金企画、アーティスト等によるステージ
※各コーナー、商品がなくなり次第終了となります。

問合せ先
看護専門学校 ☎22・7771
看護大学 ☎20・5540

ところ

中池見人と自然のふれあいの里
問合せ先
NPO法人 中池見ねっと
☎090・8269・9801



「奥の細道」つるが芭蕉紀行 第12回全国俳句大会 記念講演

演題 「遍路と俳句」
とき 10月4日(日) 14時～
ところ きらめきみなと館
講師
万象同人会会長/なると主宰
福島 せいぎ氏
入場料 無料(申込不要)
問合せ先

「奥の細道」つるが芭蕉紀行
全国俳句大会実行委員会事務局
(中者)
☎23・1482

おいしい青果物が大集合!

毎年恒例の「グルメマーケット」が、「つるが青果市」と名前を変えて、開催されます。新鮮な野菜やフルーツの販売はもちろん、嶺南エリアの美味しい食べ物など、豊富な商品が満載です。
とき 9月27日(日) 8時～13時
ところ 敦賀市公設地方卸売市場
問合せ先
つるが青果市実行委員会
☎23・1100

中池見自然観察会

秋にかけて活発に活動するゲンゴロウの仲間たちを観察します。

とき 10月11日(日) 10時～12時
ところ
中池見人と自然のふれあいの里
講師
東京大学大学院農学生命科学研究科
保全生態学研究室研究員
西原 昇吾氏

対象 どなたでも
※小学生以下の方は保護者同伴
参加費 200円
準備物
長靴、帽子、タオル、飲み物、泥で汚れても気にならない服装
問合せ先
中池見人と自然のふれあいの里
☎20・1110



市立博物館 展示解説

職員による展示解説を行います。
とき 9月19日(土)、21日(月)、22日(火)、23日(水)
11時～、13時～、15時～
ところ 市立博物館
定員 20人程度(申込不要)
入館料 大人300円
※高校生以下無料
問合せ先 市立博物館
☎25・7033

国勢調査 2015

今年の国勢調査からインターネット回答が可能になりました!
インターネット回答用IDの配布期間は、
9月10日(木)～12日(土)
インターネット回答期間は
9月10日(木)～20日(日)

ネット回答が
なかった世帯に
のみ...



調査員が紙の調査票を9月26日(土)～30日(水)に配布し、その後10月1日(木)～7日(水)の間に調査票を回収に伺います。皆様のご協力をお願いいたします。



問合せ先
国勢調査敦賀市実施本部(政策推進課内) ☎22-8111

子育て情報

《公立保育園》※初めての方が優先となります。

とき	ところ	内容	定員
10/ 1(木) 10:00～11:00	沓見保育園	体を動かして遊ぼう！ 持 水筒	10組
10/ 7(水) 10:00～11:00	栗野保育園	運動会ごっこを楽しもう！ 持 水筒・着替え	10組 (2歳児)
10/ 9(金) 10:00～11:00	櫛川保育園	運動遊びを楽しもう！ 持 水筒・着替え・タオル・上ばき	10組
10/ 9(金) 10:00～11:00	つるが保育園	運動会ごっこを楽しもう！ 持 水筒・タオル	10組
10/13(火) 10:00～11:00	東郷保育園	晴) 田んぼで遊ぼう！ 雨) 体を動かして遊ぼう！ 持 帽子・タオル・水筒・着替え	10組
10/14(水) 10:00～11:00	気比保育園	運動会ごっこを楽しもう！ 持 水筒・タオル	8組 (1,2歳児)

【問合せ・申込先】 子育て総合支援センター ☎ 22-0147

一日体験保育 ※対象は未就園児の親子に限ります。

《私立保育園》※初めての方が優先となります。

とき	ところ	内容	定員
10/ 2(金) 10:00～10:45	中郷西保育園	運動会ごっこを楽しもう！ ※動きやすい服装で参加してください	10組
10/ 6(火) 10:00～11:00	さみどり保育園	作って遊ぼう！	15組 (2歳児)
10/16(金) 10:00～11:00	新和さみどり保育園	運動会ごっこを楽しもう！ 持 水筒・親子とも動きやすい服装	10組
10/20(火) 10:00～11:30	木崎保育園	晴) 園庭で体を動かして遊ぼう！ 雨) 遊戯室で運動遊び 持 帽子・水筒	10組
10/21(水) 9:45～10:45	松乃栄保育園	鼓隊演奏を楽しもう！ 太鼓にふれる、体を使ってリズム遊び 持 水筒・着替え・ハンカチ	10組
10/23(金) 10:00～11:30	松原保育園	園庭で遊ぼう！ 持 水分補給できる飲み物	10組
10/27(火) 10:00～11:30	金山保育園	晴) 園庭で焼き芋や木の実拾い 雨) ホールで体を動かして遊ぼう！	10組

子育て総合支援センター&栗野子育て支援センター 情報

子育て 子育て総合支援センター
栗野 栗野子育て支援センター
持 持ち物

イベント名	とき	内容	定員・対象	申込み
すくすく健康相談	10/8(木)・22(木) 9:00～11:30 13:30～15:30	▶身長、体重の計測 ▶育児や健康に関する相談 持 母子健康手帳(相談希望の場合) 8(木)▶午前:栄養士 午後:保健師 22(木)▶午前:保健師 午後:保育士	未就園児の親子	不要
ベビーすこやかセミナー	10/8(木)・22(木) 13:30～15:30	▶ベビーマッサージ ▶ママ同士の情報交換 ▶育児や母乳に関する相談 持 母子健康手帳、バスタオル	平成27年7,8月生まれの赤ちゃんとママ 20組 (妊婦さんも可)	前日まで電話または窓口で受付
子育て基本講座"with ママ"～敦賀病院出前講座「子どもの急病時の対処法について」～	10/20(火) 10:00～11:00	急な発熱やけがなどについて、自宅でできる対処法を救急看護認定看護師がお話します。	未就園児の親子 30組	10/6(火)～16(金)まで電話または窓口で受付

イベント名	とき	内容	定員・対象	申込み
食育講座"ママナビ"～ママとベビーのための楽しい離乳食講座・栄養士のお話会～	10/ 1(木) 10:00～11:00	離乳食つくりの基礎 (バランスのとれた離乳食)	未就園児の親子 20組	9/14(月)～25(金)まで電話または窓口で受付
子育て基本講座～福井県出前家庭教育講座「木のおもちゃ」～	10/ 8(木) 10:00～11:00	おもちゃの選び方を知り、木の感触の良さについてお話しします。	未就園児の親子	不要

イベント名	とき	内容	定員・対象	申込み
パパと遊ぼう	毎週土曜日 8:30～12:30	10時45分～手遊び、ふれあい遊び	未就園児の親子	不要
絵本読み聞かせ	手遊びやふれあい遊びを交えながら、絵本の読み語りを楽しみます。 子育て 10月16日(金)「おはなし玉手箱」 栗野 10月23日(金)「絵本にこにこタイム」	▶0,1歳児の親子 10時30分～ ▶2,3歳児の親子 11時～		不要

【問合せ・申込先】 子育て総合支援センター ☎ 22-0147 栗野子育て支援センター ☎ 25-5647

子ども

離乳食セミナー

栄養士が離乳食の進め方や簡単な調理法をお話します。(試食あり)

とき 10月16日(金)
13時30分～15時

ところ 健康管理センター

対象 4～5カ月児の親子持ち物

母子健康手帳、バスタオル

定員 30人(無料・要申込み)

申込み・問合せ先 健康管理センター
☎ 25・5311

ママ・パパぽけっと

(育児不安解消サポート事業)

心理の先生や精神科医師、保健師などを交えてフリートーク。(個別相談有)

とき 10月5日(月)
13時30分～15時

ところ 二州健康福祉センター

参加費 無料(要申込)

問合せ・申込先 二州健康福祉センター
☎ 22・3747

Paku☆Paku

「アレルギーを持つお子さんのママ達へ」

アレルギーに関する悩みや心配事などについて、情報交換をしたり、先輩ママのお話を聞いたりしましょう。

とき 10月20日(火) 10時～12時

ところ あいあいプラザ(申込不要)

問合せ先 NPO法人子育てサポートセンター
おやこきらりんひろば
☎ 24・7517

プレママあつまれ

【産前・産後のヨガ】

助産師と妊娠・出産に使う筋肉を考えながら体を動かしましょう。

とき 10月1日(木)
13時30分～14時30分

ところ おやこきらりんひろば

※要申込

問合せ・申込先 NPO法人子育てサポートセンター
おやこきらりんひろば
☎ 24・7517

里親制度説明会

県では、いろいろな事情で家庭で暮らせなくなった子どもたちを自分の家で育ててくださる里親を募集しています。

とき 9月29日(火)
19時～20時30分

ところ 中郷公民館(無料)

内容 里親制度の概要など

対象 里親に興味・関心のある方

申込締切 9月25日(金)まで

問合せ・申込先 福井県嶺南振興局 敦賀児童相談所
☎ 22・0858

子育て講習会

「子どもの急病時の対処法について」

敦賀病院小児科医師が子どもの急病時の対処法についてお話しします。

とき 10月15日(木)
13時30分～14時30分

ところ 南公民館

対象 子育てボランティア、子育て支援にかかわる方、子育て中の方

定員 30人(要申込)

申込期間 10月1日(木)～13日(火)

※託児はありません。

問合せ・申込先 子育て総合支援センター
☎ 22・0147

9月20日～26日は「動物愛護週間」です

ペットを飼っている・これから飼う予定の皆さんへ

ペットを飼うということはペットの命を預かるということです。飼い主は最後まで愛情と責任をもって飼いましょう。

～守ってほしい5か条～

- 1 動物の習性を正しく理解し、最後まで責任をもって飼いましょう。
- 2 人に危害を加えたり、近隣に迷惑をかけることのないようにしましょう。
- 3 むやみに繁殖させないようにしましょう。
- 4 動物による感染症の知識をもちましょう。
- 5 盗難や迷子を防ぐために所有者を明らかにしましょう。



問合せ先 環境・廃棄物対策課 ☎ 22-8121

平成 28 年度

幼稚園新入園児 受付について

申込み

	受付日時	ところ	所在地	電話	対象	人員
公立	10/27(火)~ 11/4(水) 8:30~17:15	敦賀北幼稚園	曙町	22-5875	4・5歳児	約40人
		松陵幼稚園	櫛川2	25-8240	4・5歳児	約80人

※受付は土・日・祝日を除く。
※入園申込用紙は、10月16日(金)から各園より配布

	受付日時	ところ	所在地	電話	対象	人員
私立	10/26(月)~30(金) 8:30~17:00	早翠幼稚園	本町1	21-1000	2歳児(3号)	15人予定
					3歳児(1号)	25人
					3歳児(2号)	5人予定
					4歳児(1号)	5人
					4歳児(2号)	5人予定
					4歳児(3号)	15人予定
	11/2(月)~9(月) 8:30~17:00	敦賀教会幼稚園	本町2	25-0452	2歳児	17人
					3歳児(1号)	30人
					4歳児(1号)	23人
					4歳児(2号)	15人予定
					4歳児(3号)	15人
					5歳児(1号)	15人

※早翠幼稚園・第二早翠幼稚園・敦賀教会幼稚園の保育料については、平成28年度から公立幼稚園の保育料と同額になる予定です。詳しい金額については、各幼稚園または教育政策課(☎22-8149)までお問い合わせください。

※早翠幼稚園・第二早翠幼稚園については、平成28年度から新制度に移行し、幼稚園型認定こども園となる予定です。認定こども園については、認定こども園トップページ(☎http://www.youho.go.jp/)をご覧ください。

※早翠幼稚園・第二早翠幼稚園の2号・3号認定対象のお子さんについては保育部での募集となります。保育部につきましては入園までの手続きや保育料が異なります。利用定員は10月以降開催予定の子ども・子育て会議後に決定します。詳しくは各幼稚園または児童家庭課(☎22-8126)までお問い合わせください。

※敦賀教会幼稚園については、平成28年度から新制度に移行し、施設型給付を受ける幼稚園となりますが、募集対象等に変更はありません。敦賀教会幼稚園の2歳児については、従来通り幼稚園としての募集となります。

※一時預かりについては、各幼稚園へお問い合わせください。

子ども・子育て支援新制度の案内

◎平成28年度から早翠幼稚園・第二早翠幼稚園・敦賀教会幼稚園は新制度に移行予定です。それに伴い、私立幼稚園入園には支給認定が必要になります。

認定区分	区分詳細	年齢
1号	教育を希望する場合	満3歳以上
2号	「保育を必要とする事由」に該当し、保育所等での保育を希望する場合	
3号		満3歳未満

※幼稚園は原則「1号認定」の子どもを募集
※認定こども園は「1号認定」「2号認定」「3号認定」の子どもを募集

《申込方法》

【平成28年度から私立幼稚園入園を希望される方へ】

入園を希望する幼稚園で「支給認定申請書」「入園申込用紙一式」を受け取り、必要事項を記入の上、各幼稚園に提出してください。

【継続児のお子さんの支給認定について】

12月より現在通っている幼稚園から、「支給認定申請書」を配布する予定です。必要事項を記入の上、各幼稚園に提出してください。
※支給認定証を順次発行します。各幼稚園にてお受取ください。

問合せ先 教育政策課 ☎22-8149
児童家庭課 ☎22-8126



すこやか子育て相談室 ★電話での申込みが必要です。

ところ	敦賀北幼稚園(☎22-5875)		
とき	10/15(木) 9:30~11:00		
内容	・体を動かして遊ぼう! ・秋のリース作り・参加保護者の育児相談	持ち物	内ズック、タオル、水筒
定員	10組(無料)	対象	3歳児の未就園児の親子

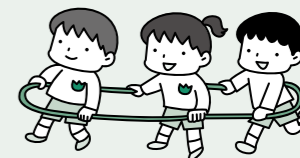

子ども

いばもの国 秋まつり

親子で楽しめる遊びのコーナーが盛りだくさん!

とき 10月4日(日)

9時30分~15時

ところ こどもの国

内容

ふれあい動物園、ポニー乗馬、しゃぼん玉コーナー、プラネタリウムほか

参加料 無料(一部有料あり)

問合せ先

こどもの国 ☎25・7879

講座・教室

男性の家事・育児支援講座
「パパと一緒にクッキング〜飾り巻き寿司でハロウィンをしよう〜」

とき 10月31日(土)

10時~13時30分

ところ 男女共同参画センター

講師 鴛田洋美氏

対象 市内在住の父親とその子ども(小学生以下)

定員 親子12組

参加費 1組500円

※参加人数により参加費は変わります。

持ち物 エプロン・三角きん・マスク・手拭き・飲み物

申込方法

①住所②氏名③電話番号④年齢を電話・メール・郵送・FAX・持参のいずれかの方法でお申し込みください。

申込締切 10月20日(火)必着

※申込み多数の場合は抽選

問合せ・申込先

〒914・0058 敦賀市三島町2丁目1-6

市民協働課

☎23・5411

FAX 23・5662

☐danjo@ton21.ne.jp

第31期 敦賀市民歴史講座

第3講 「敦賀・福井空襲から70年」

「敦賀と戦争の記憶」

とき 10月10日(土) 14時~

ところ 市立図書館(申込不要)

講師 元福井県教育研究所所長

中島嘉文氏

定員 100人(当日先着順)

参加費 200円(協力金)

第4講

「戦後改革と県民のくらし」

「戦前・戦後の社会教育の変遷を交えながら」

とき 10月31日(土) 14時~

ところ 市立図書館(申込不要)

講師 福井県文書館 総括文書専門員

柳沢美美子氏

定員 100人(当日先着順)

参加費 200円(協力金)

問合せ先 気比史学会(西ノ上)

☎23・7577

ヨガ教室(ナチュラルヨガ)

とき(全5回)

10月25日(日)・11月1日(日)

8日(日)・22日(日)・12月6日(日)

19時30分~20時30分

ところ プラザ万象

講師 NPO法人 Jelly Beans 所属

インストラクター 寺岡若子氏

対象 市内在住・在勤で、18~60歳までの方

定員 30人(先着順)

※申込多数の場合は初回者優先

新たに「一般労働者派遣事業」を始めました

敦賀市シルバー人材センターでは、就業機会の拡大につながるため、多様な働き方が可能となる「派遣事業(一般労働者派遣事業)」を始めました。

事業の推進にともない市民の皆さん(60歳以上の方)のご入会をお待ちしております。詳しくは下記にお問い合わせいただくか、当センターのホームページをご覧ください。

問合せ先

公益社団法人 敦賀市シルバー人材センター

☎24-1250

☎http://www1.rcn.ne.jp/~tnsilver/

※1回のみの受講は不可
※お子様連れの参加不可
受講料 500円
申込方法
往復はがきに住所・氏名・年齢・電話番号を記入し、郵送
申込締切 9月30日(水)必着
問合せ・申込先
〒914・0047 敦賀市東洋町1-1
生涯学習課 ヨガ教室係
☎25・8318

講座・教室



おしらせ

女性のための

防災ワークショップ

災害が発生したときに、女性や子どもにどのような行動が求められるのか、また普段何をするのが大切なのかなどを考えます。

- ①「その時何がおきるのか」
何が出来るのか」
- ②「その時のために」
時計の針を戻すワークショップ

とき 10月10日(土) 13時～16時

ところ 男女共同参画センター
講師 まちの防災研究会 代表 松森 和人 氏

定員 各50人
参加料 各500円

申込締切 ①10月9日(金)
②10月30日(金)

問合せ・申込先
goo!goo!の会(藤野)
☎22・0669
✉ googonokai@gmail.com

日本海地誌調査研究会 設立20周年記念事業 研究発表会実施のお知らせ

会員による研究発表会を行います。

とき 9月20日(日) 14時～16時
ところ 市立博物館

発表課題①
敦賀港におけるユダヤ難民
上陸事件に関する一考察
発表者 古江 孝治 氏

発表課題②
敦賀港が生んだ高島屋百貨店の
始祖飯田新七
発表者 濱本 弘志 氏

対象 どなたでも
定員 60人程度(申込不要)
料金 無料

問合せ先
日本海地誌調査研究会事務局
幡谷 ☎25・2570

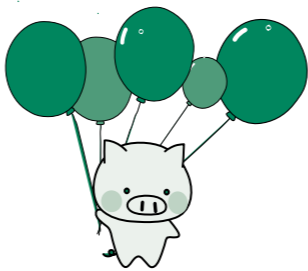

介護体験談の募集

つるが男女共同参画ネットワークでは、介護の喜怒哀楽についての体験談を募集しています。

応募条件

- ①市内在住の方
- ②400文字以内で様式自由

応募方法

住所、氏名(ふりがな)、性別、年齢、電話番号を明記の上、持参、郵送、またはメールにてご応募ください。
※応募者全員に参加賞を進呈します。

※応募作品の中から数編を選び、11月28日(土)開催の「第2次つるが男女共同参画プラン啓発事業」にて朗読します。
応募締切 9月30日(水)必着
問合せ・応募先
〒914・0058
敦賀市三島町2丁目1-6

男女共同参画センター内
つるが男女共同参画
ネットワーク事務局
☎23・5411
✉ danjo@ton21.ne.jp

秋の地域運転者講習会

交通安全意識向上のための講習会を左図の日程で開催します。運転者の皆さんは受講をお願いします。

とき	ところ	とき	ところ
10/1(木)	あいあいプラザ	10/21(水)	中郷公民館
2(金)	西公民館	22(木)	常宮小学校
5(月)	沓見小学校	23(金)	愛発公民館
6(火)	あいあいプラザ	26(月)	松原小学校
7(水)	東浦公民館	27(火)	栗野公民館
8(木)	東郷公民館	28(水)	栗野公民館

【日程】

対象 運転免許保有者
持ち物

福井県交通安全協会会員証
(平成25年4月から新規発行されたもの)

問合せ先 敦賀交通安全協会
☎25・6386

杉箸アカカンバ間引き ボランティア募集

敦賀市の伝統野菜である「杉箸アカカンバ」の間引き作業のボランティアを募集します。

とき 10月9日(金)(小雨実施)

ところ 9時30分～14時
杉箸アカカンバ

定員 25人(先着順)

募集期間 9月8日(火)～30日(水)

申込方法 生産組合圃場

電話またはFAXにて受付

問合せ・申込先

農林水産振興課

☎22・8130

☎22・8169

スポーツ

敦賀市グラウンド・ゴルフ場

オープン予定日について

【敦賀市グラウンド・ゴルフ場】
現在、リラ・ポート南側に整備中のグラウンド・ゴルフ場(愛称:リラ・グリーン)は、9月1日(火)からオープンの予定でしたが、芝の活着状態が思わしくないため、平成28年4月1

募集!

JICAボランティア募集

【募集期間】
10月1日(木)～11月2日(月)

【体験談&説明会】
とき

▼10月1日(木)
18時30分～20時30分

▼10月17日(土) 10時～12時30分
ところ

福井県国際交流会館(福井市)

職種

農林水産、加工、保守操作、
土木建築、保健衛生、教育文化、
社会福祉、観光・商業、
スポーツなど

問合せ先

JICA北陸

ボランティア担当

☎076・2333・5931

☎www.jica.go.jp/hokuriku

/index.html



日(金)からのオープン予定に変更します。ご理解とご協力をお願いします。

【運動公園内グラウンド・ゴルフ練習場】

運動公園内のグラウンド・ゴルフ練習場は、平成28年3月31日(木)まで、引き続き利用できます。

問合せ先 スポーツ振興課

☎22・8155

その他

国有財産売却予定のお知らせ

【公示日】 9月17日(木)

【受付期間】 10月8日(木)～22日(木)

【所在地】 古田刈66-716

【地積】 142.46㎡

※「入札案内書」の配布希望をはじめ、詳しくは左記へお問い合わせください。

問合せ先

北陸財務局(国有財産売却担当)

☎076・292・7875

☎http://hokurikumof.go.jp/

集落排水処理施設使用料 改定検討委員会の委員募集

市では、集落排水事業に係る経費負担のあり方や使用料に関する事項を検討するため、「集落排水処理施設使用料改定検討委員会」を設置します。

広く意見をいただくため、一般市民の中から委員を募集します。

募集人数 1人

活動内容

4回程度の会議に出席し、使用料の改定について検討します。

応募資格

市内在住で、公共下水道か集落排水を使用されている20歳以上の方

応募方法

規定の応募用紙に、市の下水道に関する作文(400字程度)を添えて、持参、郵送またはメールにて提出。

応募締切 9月30日(水)

任期 委嘱の日から平成28年3月31日(木)まで

問合せ・申込先

下水道課 ☎22・8147

☎gesui@ton21.ne.jp

おしらせ