

広報
10月
敦賀
つるが 平成27年9月8日発行

夜空に輝く
大輪の花

No.884

- 2 敦賀駅前広場 供用開始
- 4 敦賀赤レンガ倉庫 リニューアルオープン

敦賀駅前広場 10月5日(月)

供用開始

敦賀 駅前広場が完成し、10月5日(月)から利用ができるようになります。

新しくなった駅前広場は、これまでの広場を約1,900㎡拡大し、交通の拠点としての機能性を実現しつつ、歩行者の快適性を最大限確保できるように「公共交通ゾーン」「市民交通ゾーン」「市民交通ゾーン」の3つのエリアに分けて整備しました。

公共交通と市民交通のゾーンを分離することで、朝夕の送迎車の集中による混雑解消など交通問題を解決し、利用者の安全で快適な空間を確保しました。

新しい広場は、昨年4月に完成した敦賀駅交流施設「オルパーク」や駅西地区と調和を図り、建物と広場、街灯、歩道舗装、植栽などが一体的に統合されたデザインとなっています。

安全な運行のため

1 公共交通ゾーン
広場の中心には、「公共交通ゾーン」を設け、バスやタクシーの車両が安全に運行できるスペースを確保しました。

停車スペースを設けた市民交通ゾーン

送迎者の停車スペースや障がい者の方の停車スペースを設け、駅前広場の混雑を解消します。長時間の駐車は、駅前駐車場をご利用ください。

市民の憩いの場 広場ゾーン

商店街側に設けられた「広場ゾーン」では、さまざまな催しに活用できるイベント広場を整備しました。

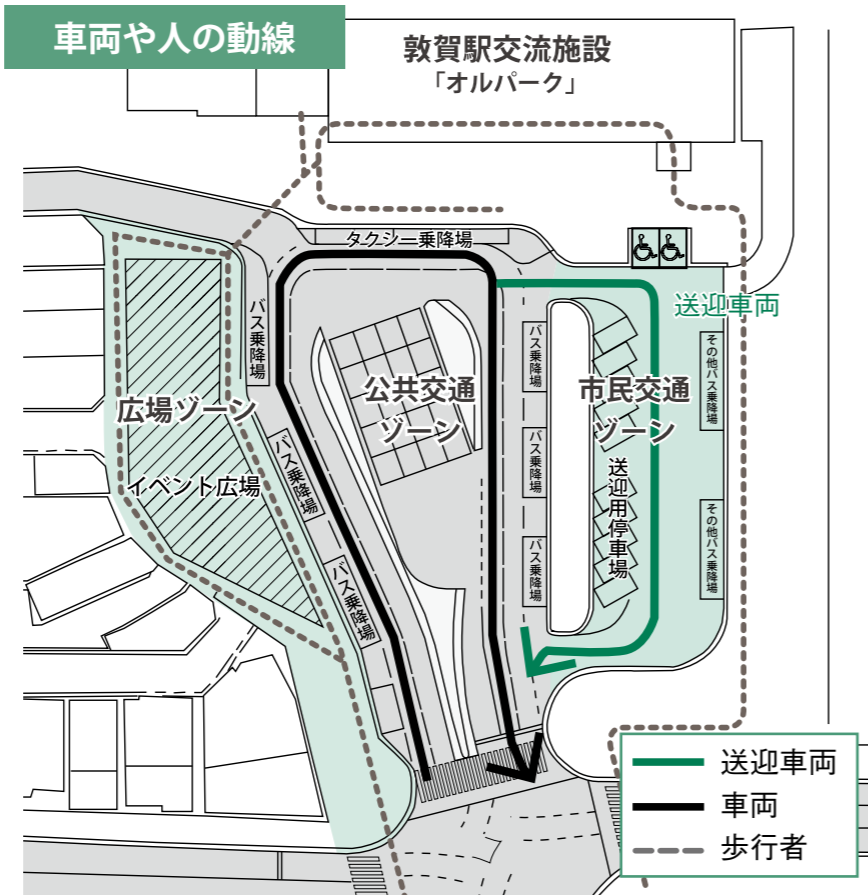

消融雪設備を整備

放熱管設置状況 (8月)



市民交通ゾーン・公共交通ゾーンには消融雪設備を設置しました。

キャノピー (通路屋根) を整備



主要な動線やバス・タクシー乗降場に連続して設けて、雨や雪の日でも快適に利用できます。



キャノピーを支える壁を利用した案内サインや壁と一体となったベンチを配置しました。

3 広場ゾーン

駅前広場の維持管理は、敦賀駅交流施設と同じ指定管理者が行います。広場ゾーンのイベント広場は、指定管理者への申請を行うことで、個人や団体の方がイベントなどさまざまな用途で利用できます。詳しくはお問い合わせください。

2 市民交通ゾーン

送迎用駐車場 12台
(障がい者用駐車場含む)
その他バス乗降場 2カ所

1 公共交通ゾーン

バス乗降場 6カ所
タクシー乗降場 4カ所

問合せ先 駅周辺整備課 ☎ 22 - 8177

敦賀赤レンガ倉庫

10月14日(水)

リニューアルオープン

明治38年に建てられた、港まち敦賀を象徴する赤レンガ倉庫。国内最大級の鉄道と港のジオラマを展示した「ジオラマ館」と敦賀の思い出を提供する「レストラン館」として生まれ変わります。

昔懐かしい風景を再現したジオラマ館では、大人も子どもも心おどる体験を、レストラン館ではちょっと大人な落ち着いた雰囲気を楽しめます。

2棟ある赤レンガ倉庫の北棟は、巨大なジオラマの中を走るHOゲージラマ館、南館はレンガ造りのレトロな雰囲気を感じながら料理が楽しめるレストラン館となっています。また、南棟の横には、市民の憩いの場としてオープンガーデンを設けました。



●巨大ジオラマの中を走るHOゲージ(約80分の1)の鉄道模型

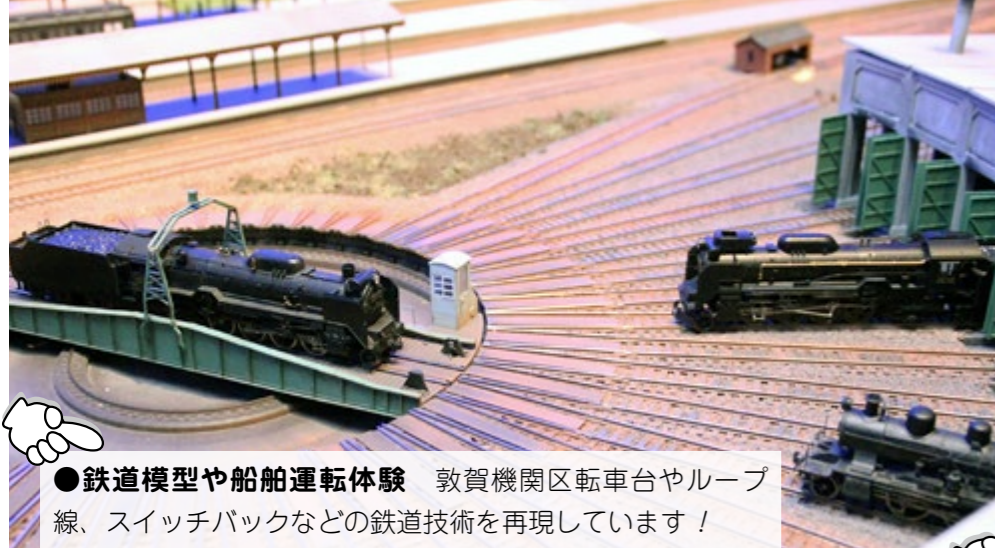

●鉄道模型や船舶運転体験 敦賀機関区転車台やループ線、スイッチバックなどの鉄道技術を再現しています!

北棟

鉄道と港のジオラマ館

敦賀の港が賑わっていた明治後期から昭和初期の懐かしい風景を約80分の1スケールで再現した国内最大級の巨大ジオラマが皆さんをお迎えます。



●当時の人の暮らしを再現

お祭り風景や普段の生活など、お気に入りのピュースポットを探してみてくださいね!

| | |
|-------------|---------------------|
| 開館時間 | 9時30分〜17時30分 |
| 最終入館 | 17時 |
| 入館料 | 大人 400円 子ども 200円 |
| 団体割引(20人以上) | 大人 320円 子ども 160円 |
| 駐車場 | 約60台 |
| 休館日 | 毎週水曜日・年末年始 |
| 問合せ先 | 敦賀赤レンガ倉庫 |
| TEL | 47・6612 |

南棟

レストラン館 3店舗オープン!



●往時の街並みを再現

氣比神宮、敦賀駅、敦賀倉庫群など往時のシンボル建物を忠実に再現しています。



カフェ・ショップ 赤れんが cafe

サンドウィッチやタルト、スープなどのテイクアウト&イートインショップ



和食ダイニング 生け簀の甲羅

大型の生け簀から鮮度抜群の魚をすくい、目の前で調理した刺身定食等を提供



イタリアンレストラン ソニョーポリ Sogno-Poli

隣接ガーデンを活用したウェディングプランなども計画中です!



Check!
式典終了後、一般開館となります(10時30分頃予定)

オープニングセレモニー
とき 10月14日(水) 9時30分〜
ところ 敦賀赤レンガ倉庫前
オープニングガーデン

ライブや鉄道トークショーなどのイベントも予定しています!

関連イベント情報

◆敦賀港駅ランプ小屋 一般公開開始

とき 10月14日(水)〜

◆敦賀赤レンガ倉庫 オープニングイベント

とき 10月17日(土)

◆つるが観光物産フェア

とき 10月24日〜25日

◆敦賀イルミネーション「ミライエ」

とき 11月7日〜

◆つるが「鉄道と港」フェスティバル

とき 11月28日・29日

◆きらめきみなと館

とき 12月25日

◆金ヶ崎緑地

後期開催スポーツ教室

秋は、スポーツを始めるのに適した季節です。運動不足の方や体を動かしたいけど一人では続かないという方は、ぜひスポーツ教室にご参加ください。元気に体を動かして、心身ともにリフレッシュしましょう！



日 日時 対 対象 場 場所 料 料金 申 申込み

exercise エクササイズ

▶陸上で手軽にできる、さまざまな有酸素運動を行います。

金トレ女子クラブ

スポーツの秋に健康女子への第一歩を踏み出してみませんか？ウォーキング&ジョギングや体幹を鍛えるトレーニング、脳トレなど幅広く行います。

- 日 10/16 ~ 11/13 毎週金曜日 18:00 ~ 19:30 (5回)
- 対 18歳以上の女性の方 10人
- 場 総合運動公園
- 料 500円(保険料)
※施設使用料が別途必要
- 申 10/2(金) 9:00 ~ 窓口受付

ビューティコアエクササイズ教室(第2弾)

体幹を鍛えればエクササイズの効果もますますアップ!姿勢もきれいになって美容と健康に効果大です。

- 日 10/22 ~ 12/3 毎週木曜日 10:00 ~ 11:30 (5回)
※ 11/5、11/12は休み
- 対 18歳以上の方 40人
- 場 総合運動公園体育館 研修室
- 料 1,500円(保険料・施設使用料含む)
- 申 10/8(木) 9:00 ~ 窓口受付

脂肪燃焼エクササイズ教室

年末・年始、運動不足になりがちな冬にカラテピクスやバランスボールなどの脂肪燃焼エクササイズで、心と身体を鍛えましょう。

- 日 1/21 ~ 2/25 毎週木曜日 10:00 ~ 11:30 (5回)
※ 2/11は休み
- 対 18歳以上の方 40人
- 場 総合運動公園体育館 研修室
- 料 1,500円(保険料・施設使用料含む)
- 申 1/7(木) 9:00 ~ 窓口受付

エクササイズ・アクアエクササイズ 便利でお得な会員になりませんか！

後期会員(10月~3月)募集!

- ★会費 1,000円(保険料含む)
- ★対象 18歳以上の方
- ★申込み スポーツ振興課窓口で随時受付中
- ★各教室の申込み方法
各教室の定員の中に会員枠が設けられており、先着順の申込みとなります。

※会費の返金はできませんのでご了承ください。

会員特典

- ★電話・FAXで申込みができる!
※定員制のため先着順
- ★料金がお得!
各教室の参加料が必要ありません。
※教室によって施設使用料が別途必要
- ★来年度前期の教室を優先的にお知らせ!

NEWS SPORTS ニュースポーツ

▶誰でも気軽に始められるスポーツを行います。

お手軽スティックリング教室

福井発祥のニュースポーツ、スティックリング。スティックを使ってパックをゾーンに打ち込み得点を競うゲームです。ぜひ体験してみましょう!

- 日 11/18 ~ 12/2 毎週水曜日 19:00 ~ 20:45 (3回)
- 対 18歳以上の方 20人
- 場 総合運動公園
- 料 300円(保険料)
- 申 10/21(水) 9:00 ~ 窓口受付



お手軽ニュースポーツ体験教室

小さめのコートでビーチバレーボールを用いて行うビーチバレーボールとバドミントンの面白さを簡単に手軽に楽しめるファミリーバドミントンを行います。

- 日 2/3 ~ 2/24 毎週水曜日 19:00 ~ 20:45 (4回)
- 対 18歳以上の方 20人
- 場 総合運動公園
- 料 400円(保険料)
- 申 1/13(水) 9:00 ~ 窓口受付



aqua exercise アクアエクササイズ

▶水の特性を利用し、身体に無理なく効率的な有酸素運動を行います。

アクア30+α 秋教室

水の特性(浮力・抵抗・水圧・水温)を受けながら、全身を使って30分の有酸素運動を行います。年齢とともに衰える心肺持久力の強化を目指しましょう。その後、水中ウォーキングと水泳練習に分かれます。

- 日 10/24 ~ 12/19 隔週土曜日 10:00 ~ 11:30 (5回)
- 対 18歳以上の方 40人
- 場 総合運動公園 プール
- 料 500円(保険料)
※施設使用料(300円)が別途必要
- 申 10/9(金) 9:00 ~ 窓口受付

大人の水泳教室(初級)

水に慣れることから浮き身や呼吸動作、クロールまでを中心に進めていきます。慌てず焦らずゆっくりと始めましょう!

- 日 11/11 ~ 11/25 毎週水曜日 10:00 ~ 11:30 (3回)
- 対 18歳以上の方 20人
- 場 総合運動公園 プール
- 料 300円(保険料)
※施設使用料(300円)が別途必要
- 申 10/28(水) 9:00 ~ 窓口受付

アクア30+α 冬教室

年末年始で鈍っている体に心地よい水の刺激を感じてみませんか?基本のアクアエクササイズの後、水中ウォーキングと水泳・トレーニングコースに分かれます。体力やその日の調子に合わせて運動しましょう。

- 日 1/23 ~ 2/6 毎週土曜日 10:00 ~ 11:30 (3回)
- 対 18歳以上の方 40人
- 場 総合運動公園 プール
- 料 300円(保険料)
※施設使用料(300円)が別途必要
- 申 1/8(金) 9:00 ~ 窓口受付

申込み時の注意事項

- ▶教室は、市内在住・在勤の方を対象に先着順で受け付けます。(エクササイズ・アクアエクササイズの対象人数には、会員枠が含まれています。一般の方のみの募集人数ではありませんのでご了承ください)
- ▶内容は都合により変更となる事があります。
- ▶不明な点については、お問い合わせください。

冬には、スキー教室等も予定しています。



マイナンバー制度が始まります



マイナちゃん

マイナンバー
(個人番号) 制度とは

マイナンバーとは、日本国内に住民票があるすべての人に配られる12桁の番号です。社会保障や税、災害対策の分野で、国や地方公共団体など複数の機関にある個人情報「同一人の情報」であること確認するために利用されます。

導入されるとどうなるの？

◆ **マイナンバー制度が導入されると、**
次のようなメリットがあります。
◆ **市民の利便性の向上**
年金や福祉などの申請で、必要な書類が減るなど市民の皆さんの負担が軽減されます。
◆ **行政の効率化**
各機関で作業が大幅に削減され、手続きがスムーズになります。また、災害時の行政支援にマイ

ナンバーを活用し、迅速な支援を実現します。

◆ **公平・公正な社会の実現**
所得や行政サービスの受給状況が把握しやすくなり、税金の未払いや不正受給などの問題を防止します。

10月以降に番号を通知します

10月以降に、住民票の住所にマイナンバーを通知する「通知カード」を簡易書留で郵送します。

通知カードを皆さんに確実に届けられるようにするため、住民票の住所と異なる所に住んでいる方は、早急に住所変更の届出をしてください。
「通知カード」は今後、行政機関等でマイナンバーの提示を求められた際に必

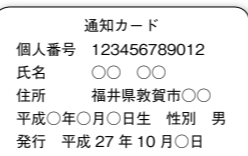

通知カード (イメージ)

要となりますので、大切に保管してください。

● 個人番号カードの取得方法

身分証明書としても利用できる顔写真入りの「個人番号カード」が取得できます。希望される方は、「通知カード」に同封する「個人番号カード交付申請書」に顔写真を貼り付け、返信用封筒で郵送してください。

特別な事情で住民票以外の所に住んでいる方

次の理由により住民票の住所で「通知カード」を受け取ることができない方は、事前に現在お住まいの所(居所地)の登録を行うことで、居所地に「通知カード」を送付することができます。

- 東日本大震災による被災者で住所以外に避難している方
- DV、ストーカー行為、児童虐待等の被害者で、住所以外の居所地に移動している方
- 一人暮らしで、長期間、医療機関・施設に入院・入所している方
- その他やむを得ない理由で住民票の住所で「通知カード」を受け取ることができない方

■ 申請方法

住民票のある市区町村の窓口に来られるか、住民票のある市区町村の窓口宛に必要な書類を郵送してください。(居所地では受付できません)

■ 申請期間

9月25日(金)まで(必着)

■ 必要書類

- ① 通知カードの送付先に係る居所情報登録申請書
- ※ 市区町村窓口、総務省ホームページ、相談機関などで入手できます。
- ② 本人確認書類(免許証、住基カード、保険証と通帳等)
- ③ 居所に居住していることを証する書類(賃貸借契約書、入院・入所証明、公共料金の領収書等)
- ④ 代理人の代理権を証明する書類(委任状、戸籍謄本等)
- ⑤ 代理人の本人確認書類

※④⑤は、代理人申請時のみ

問合せ先

マイナンバーに関すること
マイナンバーコールセンター
☎0570・20・0178
平日9時30分～17時30分
(土日祝日・年末年始を除く)
通知カード・居所地登録に関すること
☎22・8116
市民課

市民文化祭

～新たな文化の絆をめざして～

総合ステージ

能楽・音楽・舞踊・郷土
芸能部門のステージ

芸能の祭典

市民文化センター

10月17日(土) 18時～

- 18:00 郷土太鼓伝承会
- 15:00 民謡みすじ会
- 30:00 民族舞踊 敦賀民舞会
- 45:00 つるが都山流尺八
- 19:00 二代目西崎緑舞踊研究所 敦賀支部
- 15:00 アンサンブル・フレール
- リヒ「弦楽合奏団」
- アラメア・マハロ・
- 30:00 フラストジャオ・イン
- ハワイ
- 45:00 気比民謡会
- 20:00 FUNK TEAMS
- 15:00 ホアロハフラスタジオ

10月31日(土) 13時～

- 13:00 ギターサークルつるが
- 20:00 琴名教室
- 40:00 岳心流つるが岳心会
- 14:00 真美フレッシュ体操
- 20:00 沢井箏曲院 久韻の会
- 40:00 藤間流舞踊若ふじ会
- 15:00 氣比太鼓保存会
- 20:00 つぬがフィル
- 40:00 敦賀市民吹奏楽団

11月1日(日) 13時～

- 13:00 クレール・
- バレエスタジオ
- 25:00 琉球國祭り太鼓福井支部
- 50:00 坪田バレエ団附属
- 坪田バレエスクール
- 14:15 Jelly Beans
- 40:00 フクイ・アロハレイ・
- フラスタジオ
- 15:05 エトワールバレエ学園
- 30:00 三代舞踊団敦賀支部

※時間は予定です。

能楽・芸能の祭典

プラザ萬象

10月18日(日) 13時～

- 13:00 謡曲白百合会
- 18:00 生田流宮城社土筆会
- 36:00 スズキ・メソッド
- ヴァイオリン敦賀教室
- 54:00 能楽囃子研究会
- 14:12 琴名流大正琴すみれ教室
- 30:00 オカリナサークル「アニーモ」
- 48:00 青嶺会、能楽囃子研究会
- 15:06 花柳流さくら会
- 24:00 青陽会(能楽)
- 42:00 月謡会(能楽)

花とお茶

教養部門

10月17日(土)～18日(日)

- 10時～18時(最終日17時まで)
- 呈茶 10月17日(土)10時～16時
- 茶会 1席 300円
- 茶席 10月18日(日)10時～16時
- ◆裏千家 江月会
- ◆遠州流 澄桜会

総合展示

美術・文学・趣芸・生活文化
部門の展示

プラザ萬象

10月22日(木)～25日(日)

- 9時～18時(最終日16時まで)
- 公募ポスター表彰式
- 10月25日(日)13時～
- あいあいプラザ

健康診査 対象者 40歳以上の市民の方

- ◆敦賀市国民健康保険加入者
- ◆後期高齢者医療制度加入者
- ◆生活保護受給者

社会保険等加入者

市が健康診査を実施します
※5月下旬に受診券や案内通知を送付しています。

【本人】
事業主が健康診査を実施します。
【被扶養者】
医療保険者（協会けんぽ等）が実施する方法で健康診査を受けてください。

19～39歳の市民で、職場等で健康診査を受ける機会がない方は、市が実施するフレッシュ健診を受けられます。

※案内通知はありませんので、市ホームページをご覧ください。健康管理センターにお問い合わせください。

がん検診 対象者 40歳以上の市民の方

20歳以上の女性

肺がん・結核検診

胃がん検診

大腸がん検診

乳がん検診

子宮頸がん検診

※過去3年間にがん検診を受診された方等には、5月下旬に受診券を送付しています。受診券が届かない方は、健康管理センターにお問い合わせください。

健康・福祉

敦賀市交通災害家庭見舞金

市内に住所のある方が、国内において発生した交通事故により傷害を受け、または死亡した場合に支給されます。

| 対象 | 支給額 |
|---|-----|
| 世帯主またはその配偶者が死亡した場合 ※義務教育修了前の扶養親族1人につき1万円加算 | 5万円 |
| 生計を一にする同居親族が死亡した場合 | 3万円 |
| 入院60日を含む実治療日数が180日以上の場合 | 2万円 |
| 入院30日を含む実治療日数が90日以上の場合 | 1万円 |

申請期間 事故発生日から1年間
申込み 地域福祉課窓口、または市ホームページにある申請書にてお申し込みください。

※事故証明や戸籍等の添付書類が必要となります。詳しくはお問い合わせください。
問合せ・申請先 地域福祉課 ☎22・8118

国民健康保険の被保険者証が10月1日から新しくなります

現在使われている国民健康保険被保険者証は、9月30日(水)をもって有効期限(1年更新)が満了となります。新しい被保険者証は9月中に簡易書留郵便で送付します。

※現在使用している被保険者証は回収しません。10月1日(木)以降、各自で処分してください。

成年後見制度研修会

認知症などにより判断能力の不十分な方の権利を守り、支援する「成年後見制度」についての研修会です。

とき 10月28日(水)
14時～15時30分
ところ あいあいプラザ
講師 福井家庭裁判所 敦賀支部

参加費 無料(申込不要)
問合せ先 介護保険課 主任家庭裁判所調査官 小玉 幸博 氏 ☎22・8181

「けんしん」は大事な健康習慣のひとつです

受けよう！健康診査・がん検診

適度な運動や食生活の改善など、いろいろな健康習慣がありますが、健康診査(健診)とがん検診を受けることも立派な健康習慣のひとつです。「けんしん」を受け、今の身体の状態を確認しましょう。



けんしん日程表 予約制

※対象者については、左のページをご覧ください。ご希望の日を選んで健康管理センターにお申し込みください。(定員が残りわずかな会場もありますので、お早めにご予約ください)

●実施日 ☞骨粗しょう症検診

| 実施日 | ところ | 受付時間 | 健康診査 肝炎ウイルス | がん検診 | | | | | 歯ッピー 検診 |
|-------|----------|-------------|---|-----------|-----------|-----|---|-----|------------|
| | | | | 肺・結核 | 胃 | 子宮頸 | 乳 | 前立腺 | |
| 9(金) | 粟野公民館 | 9:00～10:30 | ● | ● | ● | | | ● | |
| | | 13:00～14:00 | ● 女性限定 | ● 女性限定 | | ● | ● | | |
| 13(火) | 西公民館 | 9:00～10:30 | ● | | | | | ● | |
| | 南公民館 | 13:30～15:00 | ● | | | | | ● | |
| 14(水) | プラザ萬象 | 9:00～10:30 | ☞● | ● | ● | | | ● | |
| | | 13:00～14:00 | | | ● | ● | | | |
| 19(月) | 健康管理センター | 13:00～14:00 | ● | ● | | | | ● | ● |
| 24(土) | 健康管理センター | 8:00～9:30 | | ● | ● | | | | |
| | | 13:00～14:00 | | | ● | ● | | | |
| 26(月) | 健康管理センター | 13:00～14:00 | ● (健康診査のみ実施) ※健康診査・子宮頸がん検診は、39歳以下限定。託児あり…定員30人。 | | | ● | | | ● |
| 27(火) | 愛発公民館 | 9:00～10:00 | ● | ● | ● | | | ● | |
| | 色浜ふれあい会館 | 13:30～14:30 | ● | ● | | | | ● | |
| 28(水) | 東浦公民館 | 9:00～10:00 | ● | ● | ● | | | ● | |
| | 大比田集会場 | 13:00～14:00 | ● | ● | | | | ● | |
| 5(木) | 健康管理センター | 9:00～10:30 | ● | ● | ● | | | ● | |
| | | 13:00～14:00 | | | ● | ● | | | |
| 6(金) | 赤崎区民センター | 9:00～10:00 | ● | ● | ● | | | ● | |
| 13(金) | 粟野公民館 | 9:00～10:30 | ☞● | ● | ● | | | ● | |
| | | 13:00～14:00 | | | ● | ● | | | |
| 16(月) | 健康管理センター | 8:00～9:30 | | ● 女性限定 | ● 女性限定 | | | | |
| | | 13:00～14:00 | | | | ● | ● | | ● |
| 5(土) | きらめきみなと館 | 9:00～10:30 | ● | ● | ● | | | ● | |
| | | 13:00～14:00 | | | | ● | ● | | |

*歯ッピー検診：歯周疾患検診と歯科保健指導、18歳以上、無料、予約不要、検診時間は13:10～14:30

- 大腸がん検診はどの会場でも実施しています。
- 非課税世帯の方は、事前の申請により、全ての健診・がん検診が無料となります。(申請時に印鑑と受診券が必要です。健康管理センターで申請してください)

★受診券が必要となりますので、お手元に受診券がない場合は、予約時にお伝えください。

予約・問合せ先 健康管理センター ☎25-5311



ふくい健康長寿祭

2015

とき 9月19日(土)

9時30分～15時30分

ところ 鯖江市郷陽会館ほか

内容

▼講演会

「しあわせ脳をつくるセロトニン&オキシトシン生活
「脳からストレスを消す方法」

【講師】 東邦大学名誉教授

セロトニンD.o.j.o代表
有田 秀穂 氏

▼スポーツ等体験

スポーツチャンバラ、吹き矢

▼各種検診等

特定健診・後期高齢者検診、骨密度測定

※対象・定員はお問い合わせください。

▼工作体験（材料費別途）

グラスアート、タイルクラフト、押し花、ペーパークラフト、パンフラワー、バルーンアートほか

※鯖江市郷陽会館では、先着

400人に飲食コーナー等割引券、先着1,000人

に粗品をプレゼント。

問合せ先

福井県社会福祉協議会

☎0776・24・2433

敦賀すくすく療育会

第15回講演会

とき 10月18日(日)

13時30分～15時30分

ところ あいあいプラザ

テーマ

「障碍と発達の見方を
考え直してみませんか」

講師

中京大学心理学部 客員教授
鯨岡 峻 氏

申込締切 10月10日(土)

資料代 500円

問合せ・申込先

NPO法人発達支援センター
敦賀すくすく療育会

☎☎23・8701

みんなの相談日

とき 10月9日(金)・19日(月)

9時30分～16時15分

ところ 健康管理センター

対象 市民の方

定員 各5人(先着順・要申込)

問合せ・申込先

健康管理センター

☎25・5311

障がい者水泳体験教室

初心者の方も大歓迎！水に親しみ、楽しく体を動かしましょう。

とき 10月10日(土)10時30分

ところ 総合運動公園屋内プール

対象

次のいずれにも該当している方
①障害者手帳をお持ちの15歳以上の方とその介助者
②水泳をすることによって、健康上支障がない方

※初心者の方は原則、付き添いをお願いします。

※障がいの程度や部位によっては、事前にお話を伺ったり、主治医の許可を得ていただいたりすることがあります。

講師 敦賀市水泳協会

定員 10組程度(無料)

※応募者多数の場合は抽選
持ち物 水着、水泳キャップ、タオル、各自必要なもの

問合せ・申込先

地域福祉課

☎22・8176
☎22・8163

独立行政法人

国立病院機構敦賀医療センター

外来診察の開院について

とき 9月21日(月・祝)

受付時間 8時30分～11時30分

診療科

糖尿病内科、消化器内科、循環器内科、血液内科、小児科、外科(内視鏡検査含む)、乳腺外科(乳がん検査含む)、脳神経外科、皮膚科、耳鼻咽喉科

問合せ先

敦賀医療センター外来受付

☎25・1600

▶ごみ排出量情報◀

1人1日当たりごみ排出量

| | |
|---------|---------|
| 平成27年7月 | 1,094 g |
| 目標値 | 1,020 g |
| 達成状況 | 74 g超過 |

問合せ先

環境・廃棄物対策課

☎22-8185



実りの秋ですね！美味しい旬の食材は、食べ残しの無いように食べられる分量で調理しましょう！

認知症介護フォーラム

認知症の人や家族について正しく理解し支援するため、敦賀市医師会がフォーラムを開催します。

とき 10月25日(日)

13時30分～15時30分

ところ あいあいプラザ

参加料 無料

▼認知症サポーター養成講座

【講師】

敦賀市医師会

在宅医療介護対策委員会

玉井 顯 氏

医療法人

敦賀温泉病院 精神保健福祉士

井関 秀典 氏

▼トークショー

【演題】 「芸術と認知症」

【演者】 片岡 鶴太郎 氏

玉井 顯 氏

問合せ先

敦賀市医師会 ☎24・3131

介護保険課 ☎22・8181



くらし



サポステふくい出張相談会

専門のカウンセラーが無料で相談に応じます。

とき 10月1日(木)12時～16時

ところ プラザ萬象

対象

就職を希望する無職の若者およびそのご家族など

問合せ先 ふくい若者サポートステーション

☎0776・21・0311

福祉フェアinきらめき

第12回 野坂の郷バザー

障がい者と市民の方々が交流し、障がい者に対する理解を深めてもらうため、バザーを開催します。

とき 11月1日(日)11時～15時

ところ きらめきみなと館

バザー用品を募集!

10月23日(金)まで、バザー用品(未使用の日用品など)を集めています。商品については、施設に直接持参していただくか、お電話ください。

問合せ先

野坂の郷 ☎22・2022

全国道路・街路交通情勢調査のお知らせ
～自動車の利用実態に関する調査～

国土交通省では、福井県および高速道路会社と連携して、全国道路・街路交通情勢調査を実施します。道路上で交通量を計測する調査のほか、無作為に抽出した自動車をお持ちのご家庭に調査員が調査票を配布しますので、ご協力をお願いします。

【期間】 平成27年9月～11月

【問合せ先】

国土交通省 近畿地方整備局 福井河川国道事務所 調査第二課 ☎0776-35-2661

雇用・年金
なんでも無料相談会

社会保険労務士が相談に応じます。

とき 10月9日(金)10時～16時

ところ 市役所1階 市民ホール

相談内容(申込不要)

健康保険・年金制度・雇用保険・労災保険・労働問題等について

問合せ先

福井県社会保険労務士会嶺南支部

☎22・3885

10月はクルマに頼り過ぎない
社会づくり推進月間です

クルマに依存した生活は、地球温暖化の進行や、公共交通機関の衰退につながります。環境に優しい電車・バス・自転車を積極的に利用しましょう。また、クルマはなるべく相乗りし、過度な利用は控えましょう。

【電車やバスの運行情報なら】
ばす・でんしゃナビふくい

http://koutsu.pref.fukui.jp/

問合せ先

クルマに頼り過ぎない

社会づくり推進県民会議

☎0776・20・0291

ギャラリー

10月

| 種類 | ところ | 内容 |
|------------|----------------|--|
| 市民ギャラリー | 市役所1階 市民ホール | 【玄又会】 作品展示 【大和会】 大和 彩 大和 彩 大和 彩 |
| ギャラリー・ホワイエ | 市民文化センター2階 | 敦賀写友会 作品展示 |

福井Uターンセンターを ご利用ください

福井県にUターン・Eターンしたい方の仕事探しなどをサポートするための「福井Uターンセンター」がオープンしました。

ところ A OSS A (福井市)
開所時間
▼平日 9時～18時
▼第1、3土曜日 9時～17時
※右記以外の土・日・祝日・年末年始は休み
問合せ先
ふるさと福井移住定住促進機構 (福井Uターンセンター)
福井オフィス
☎0776・43・6295
@https://www.fukui-junavi.jp/

一日合同行政相談

10月19日(月)から25日(日)は「行政相談週間」です。「相続」「登記」「税金」「労働」「年金」などの専門家による無料相談を行います。
とき 10月8日(木) 13時～16時
ところ プラザ萬象

秋の交通安全市民大会

とき 9月30日(水) 13時30分～
ところ プラザ萬象
内容
▼1部 式典
▼2部 アトラクション (県警音楽隊による発表)
▼その他
交通安全標語コンクール・ポスターコンクールの受賞作品の展示、反射材・交通安全教育機材の展示 など
問合せ先
生活安全課 ☎22・8115

第12回秋ウォーキング 2015

秋風を感じながら、気比の松原と西福寺へウォーキングを楽しみませんか。
とき 10月3日(土) 10時～
※受付は9時30分～
※雨天中止(小雨決行)
ところ
柳川河川公園(受付・発着)
参加費 300円(保険料含む)
持ち物 帽子、水筒、雨具等

対象 敦賀市民および
周辺市町の住民

問合せ先 福井行政評価事務所
☎0776・24・0403

農業者の皆さんへ 秋の田起しは早めに

秋の田起しは土に良く、翌年の米の品質向上につながります。また、雑草の対策にもなり、翌年の作業の時間が軽減されます。田起しを気温の高い10月中旬に行うことで、より効果が得られます。積極的にいきましょう。

問合せ先
嶺南振興局
二州農林部技術経営支援課
☎22・5016

催し

中池見の秋祭り

収穫の喜びと命への感謝をこめて、中池見の秋祭りを開催します。優しい音色を奏でるライブ、薪でご飯を炊く体験、神代杉の古木展など、秋の中池見の景色とともに楽しみください。
とき 9月27日(日) 10時～15時

問合せ先

つるがまちづくり萩の会
☎23・2081

聖祭×海凜祭 (看護専門学校祭×看護大学祭)

テーマ 『縁』
専門学校と大学の合同開催となります。看護学生ならではの企画を準備しておりますので、ぜひお越しください。
とき 10月2日(金) 10時～15時30分
3日(土) 10時～13時30分
ところ 市立看護大学

内容

フリーマーケット、キッズルーム、模擬店、献血、工作体験、手浴・足浴、健康チェック、お茶会、福祉施設による展示・販売、救急体験コーナー、募金企画、アーティスト等によるステージ
※各コーナー、商品がなくなり次第終了となります。

問合せ先
看護専門学校 ☎22・7771
看護大学 ☎20・5540

ところ

中池見人と自然のふれあいの里

問合せ先
NPO法人 中池見ねっと
☎090・8269・9801



「奥の細道」つるが芭蕉紀行 第12回全国俳句大会 記念講演

演題 「遍路と俳句」
とき 10月4日(日) 14時～
ところ きらめきみなと館
講師
万象同人会会長/なると主宰
福島 せいぎ氏
入場料 無料(申込不要)
問合せ先

「奥の細道」つるが芭蕉紀行
全国俳句大会実行委員会事務局
(中者)
☎23・1482

中池見自然観察会

秋に見られる水生昆虫

秋にかけて活発に活動するゲンゴロウの仲間たちを観察します。
とき 10月11日(日) 10時～12時
ところ
中池見人と自然のふれあいの里

講師

東京大学大学院農学生命科学研究科
保全生態学研究室研究員
西原 昇吾氏

対象 どなたでも
※小学生以下の方は保護者同伴
参加費 200円
準備物
長靴、帽子、タオル、飲み物、泥で汚れても気にならない服装

問合せ先
中池見人と自然のふれあいの里
☎20・1110



おいしい青果物が大集合!

毎年恒例の「グルメマーケット」が、「つるが青果市」と名前を変えて、開催されます。新鮮な野菜やフルーツの販売はもちろん、嶺南エリアの美味しい食べ物など、豊富な商品が満載です。
とき 9月27日(日) 8時～13時
ところ 敦賀市公設地方卸売市場
問合せ先
つるが青果市実行委員会
☎23・1100

市立博物館 展示解説

職員による展示解説を行います。
とき 9月19日(土)、21日(月)、22日(火)、23日(水)
11時～13時、15時～
ところ 市立博物館
定員 20人程度(申込不要)
入館料 大人300円
※高校生以下無料
問合せ先 市立博物館
☎25・7033

国勢調査 2015

今年の国勢調査からインターネット回答が可能になりました!
インターネット回答用IDの配布期間は、
9月10日(木)～12日(土)
インターネット回答期間は
9月10日(木)～20日(日)

ネット回答が
なかった世帯に
のみ...



調査員が紙の調査票を9月26日(土)～30日(水)に配布し、その後10月1日(木)～7日(水)の間に調査票を回収に伺います。皆様のご協力をお願いいたします。



問合せ先
国勢調査敦賀市実施本部(政策推進課内) ☎22-8111

子育て情報

《公立保育園》※初めての方が優先となります。

| とき | ところ | 内容 | 定員 |
|-------------------------|--------|---|---------------|
| 10/ 1(木) 10:00～11:00 | 沓見保育園 | 体を動かして遊ぼう！ 持 水筒 | 10組 |
| 10/ 7(水) 10:00～11:00 | 栗野保育園 | 運動会ごっこを楽しもう！ 持 水筒・着替え | 10組 (2歳児) |
| 10/ 9(金) 10:00～11:00 | 櫛川保育園 | 運動遊びを楽しもう！ 持 水筒・着替え・タオル・上ばき | 10組 |
| 10/ 9(金) 10:00～11:00 | つるが保育園 | 運動会ごっこを楽しもう！ 持 水筒・タオル | 10組 |
| 10/13(火) 10:00～11:00 | 東郷保育園 | 晴) 田んぼで遊ぼう！ 雨) 体を動かして遊ぼう！ 持 帽子・タオル・水筒・着替え | 10組 |
| 10/14(水) 10:00～11:00 | 気比保育園 | 運動会ごっこを楽しもう！ 持 水筒・タオル | 8組 (1,2歳児) |

【問合せ・申込先】 子育て総合支援センター ☎ 22-0147

一日体験保育 ※対象は未就園児の親子に限ります。

《私立保育園》※初めての方が優先となります。

| とき | ところ | 内容 | 定員 |
|-------------------------|-----------|--|--------------|
| 10/ 2(金) 10:00～10:45 | 中郷西保育園 | 運動会ごっこを楽しもう！ ※動きやすい服装で参加してください | 10組 |
| 10/ 6(火) 10:00～11:00 | さみどり保育園 | 作って遊ぼう！ | 15組 (2歳児) |
| 10/16(金) 10:00～11:00 | 新和さみどり保育園 | 運動会ごっこを楽しもう！ 持 水筒・親子とも動きやすい服装 | 10組 |
| 10/20(火) 10:00～11:30 | 木崎保育園 | 晴) 園庭で体を動かして遊ぼう！ 雨) 遊戯室で運動遊び 持 帽子・水筒 | 10組 |
| 10/21(水) 9:45～10:45 | 松乃栄保育園 | 鼓隊演奏を楽しもう！ 太鼓にふれる、体を使ってリズム遊び 持 水筒・着替え・ハンカチ | 10組 |
| 10/23(金) 10:00～11:30 | 松原保育園 | 園庭で遊ぼう！ 持 水分補給できる飲み物 | 10組 |
| 10/27(火) 10:00～11:30 | 金山保育園 | 晴) 園庭で焼き芋や木の実拾い 雨) ホールで体を動かして遊ぼう！ | 10組 |

子育て総合支援センター&栗野子育て支援センター 情報

子育て 子育て総合支援センター
栗野 栗野子育て支援センター
持 持ち物

| イベント名 | とき | 内容 | 定員・対象 | 申込み |
|---|--|---|--------------------------------------|---------------------------|
| すくすく健康相談 | 10/8(木)・22(木) 9:00～11:30 13:30～15:30 | ▶身長、体重の計測 ▶育児や健康に関する相談 持 母子健康手帳(相談希望の場合) 8(木)▶午前:栄養士 午後:保健師 22(木)▶午前:保健師 午後:保育士 | 未就園児の親子 | 不要 |
| ベビーすこやかセミナー | 10/8(木)・22(木) 13:30～15:30 | ▶ベビーマッサージ ▶ママ同士の情報交換 ▶育児や母乳に関する相談 持 母子健康手帳、バスタオル | 平成27年7,8月生まれの赤ちゃんとママ 20組 (妊婦さんも可) | 前日まで電話または窓口で受付 |
| 子育て基本講座"with ママ"～敦賀病院出前講座「子どもの急病時の対処法について」～ | 10/20(火) 10:00～11:00 | 急な発熱やけがなどについて、自宅でできる対処法を救急看護認定看護師がお話します。 | 未就園児の親子 30組 | 10/6(火)～16(金)まで電話または窓口で受付 |

| イベント名 | とき | 内容 | 定員・対象 | 申込み |
|--|-------------------------|--------------------------------|-------------|---------------------------|
| 食育講座"ママナビ"～ママとベビーのための楽しい離乳食講座・栄養士のお話会～ | 10/ 1(木) 10:00～11:00 | 離乳食つくりの基礎 (バランスのとれた離乳食) | 未就園児の親子 20組 | 9/14(月)～25(金)まで電話または窓口で受付 |
| 子育て基本講座～福井県出前家庭教育講座「木のおもちゃ」～ | 10/ 8(木) 10:00～11:00 | おもちゃの選び方を知り、木の感触の良さについてお話しします。 | 未就園児の親子 | 不要 |

| イベント名 | とき | 内容 | 定員・対象 | 申込み |
|---------|---|-------------------------------------|---------|-----|
| パパと遊ぼう | 毎週土曜日 8:30～12:30 | 10時45分～手遊び、ふれあい遊び | 未就園児の親子 | 不要 |
| 絵本読み聞かせ | 手遊びやふれあい遊びを交えながら、絵本の読み語りを親子で楽しめます。 子育て 10月16日(金)「おはなし玉手箱」 栗野 10月23日(金)「絵本にこにこタイム」 | ▶0,1歳児の親子 10時30分～ ▶2,3歳児の親子 11時～ | | 不要 |

【問合せ・申込先】 子育て総合支援センター ☎ 22-0147 栗野子育て支援センター ☎ 25-5647

子ども



おしらせ

離乳食セミナー

栄養士が離乳食の進め方や簡単な調理法をお話します。(試食あり)

とき 10月16日(金)

13時30分～15時

ところ 健康管理センター

対象 4～5カ月児の親子持ち物

母子健康手帳、バスタオル

定員 30人(無料・要申込み)

申込み・問合せ先

健康管理センター

☎ 25・5311

ママ・パパぽけっと

(育児不安解消サポート事業)

心理の先生や精神科医師、保健師などを交えてフリートーク。(個別相談有)

とき 10月5日(月)

13時30分～15時

ところ 二州健康福祉センター

参加費 無料(要申込)

問合せ・申込先

二州健康福祉センター
☎ 22・3747

Paku☆Paku

「アレルギーを持つお子さんのママ達へ」

アレルギーに関する悩みや心配事などについて、情報交換をしたり、先輩ママのお話を聞いたりしましょう。

とき 10月20日(火) 10時～12時

ところ あいあいプラザ(申込不要)

問合せ先

NPO法人子育てサポート

センターきらきらくらぶ

おやかきらりんひろば

☎ 24・7517

プレママあつまれ

【産前・産後のヨガ】

助産師と妊娠・出産に使う筋肉を考えながら体を動かしましょう。

とき 10月1日(木)

13時30分～14時30分

ところ おやかきらりんひろば

※要申込

問合せ・申込先

NPO法人子育てサポート

センターきらきらくらぶ

おやかきらりんひろば
☎ 24・7517

里親制度説明会

県では、いろいろな事情で家庭で暮らせなくなった子どもたちを自分の家で育ててくださる里親を募集しています。

とき 9月29日(火)

19時～20時30分

ところ 中郷公民館(無料)

内容 里親制度の概要など

対象 里親に興味・関心のある方

申込締切 9月25日(金)まで

問合せ・申込先

福井県嶺南振興局
敦賀児童相談所
☎ 22・0858

子育て講習会

「子どもの急病時の対処法について」

敦賀病院小児科医師が子どもの急病時の対処法についてお話しします。

とき 10月15日(木)

13時30分～14時30分

ところ 南公民館

対象

子育てボランティア、子育て支援にかかわる方、子育て中の方

定員 30人(要申込)

申込期間 10月1日(木)～13日(火)

※託児はありません。

問合せ・申込先

子育て総合支援センター
☎ 22・0147

9月20日～26日は「動物愛護週間」です

ペットを飼っている・これから飼う予定の皆さんへ

ペットを飼うということはペットの命を預かるということです。飼い主は最後まで愛情と責任をもって飼いましょう。

～守ってほしい5か条～

- 1 動物の習性を正しく理解し、最後まで責任をもって飼いましょう。
- 2 人に危害を加えたり、近隣に迷惑をかけることのないようにしましょう。
- 3 むやみに繁殖させないようにしましょう。
- 4 動物による感染症の知識をもちましょう。
- 5 盗難や迷子を防ぐために所有者を明らかにしましょう。



問合せ先 環境・廃棄物対策課 ☎ 22-8121

平成 28 年度

幼稚園新入園児 受付について

申込み

| | 受付日時 | ところ | 所在地 | 電話 | 対象 | 人員 |
|----|------------------------------------|--------|-----|---------|-------|------|
| 公立 | 10/27(火)~ 11/4(水) 8:30~17:15 | 敦賀北幼稚園 | 曙町 | 22-5875 | 4・5歳児 | 約40人 |
| | | 松陵幼稚園 | 櫛川2 | 25-8240 | 4・5歳児 | 約80人 |

※受付は土・日・祝日を除く。
※入園申込用紙は、10月16日(金)から各園より配布

| | 受付日時 | ところ | 所在地 | 電話 | 対象 | 人員 |
|----------------------------|------------------------------|---------|------|---------|---------|-------|
| 私立 | 10/26(月)~30(金) 8:30~17:00 | 早翠幼稚園 | 本町1 | 21-1000 | 2歳児(3号) | 15人予定 |
| | | | | | 3歳児(1号) | 25人 |
| | | | | | 3歳児(2号) | 5人予定 |
| | | | | | 4歳児(1号) | 5人 |
| | | 第二早翠幼稚園 | 市野々1 | 21-0002 | 4歳児(2号) | 5人予定 |
| | | | | | 2歳児(3号) | 15人予定 |
| | | | | | 3歳児(1号) | 60人 |
| | | | | | 3歳児(2号) | 15人予定 |
| | | 敦賀教会幼稚園 | 本町2 | 25-0452 | 4歳児(1号) | 15人 |
| | | | | | 4歳児(2号) | 15人予定 |
| 11/2(月)~9(月) 8:30~17:00 | | | | | 2歳児 | 17人 |
| | | | | | 3歳児(1号) | 30人 |
| | | | | | 4歳児(1号) | 23人 |
| | | | | | 5歳児(1号) | 15人 |

※早翠幼稚園・第二早翠幼稚園・敦賀教会幼稚園の保育料については、平成28年度から公立幼稚園の保育料と同額になる予定です。詳しい金額については、各幼稚園または教育政策課(☎22-8149)までお問い合わせください。

※早翠幼稚園・第二早翠幼稚園については、平成28年度から新制度に移行し、幼稚園型認定こども園となる予定です。認定こども園については、認定こども園トップページ(☎http://www.youho.go.jp/)をご覧ください。

※早翠幼稚園・第二早翠幼稚園の2号・3号認定対象のお子さんについては保育部での募集となります。保育部につきましては入園までの手続きや保育料が異なります。利用定員は10月以降開催予定の子ども・子育て会議後に決定します。詳しくは各幼稚園または児童家庭課(☎22-8126)までお問い合わせください。

※敦賀教会幼稚園については、平成28年度から新制度に移行し、施設型給付を受ける幼稚園となりますが、募集対象等に変更はありません。敦賀教会幼稚園の2歳児については、従来通り幼稚園としての募集となります。

※一時預かりについては、各幼稚園へお問い合わせください。

子ども・子育て支援新制度の案内

◎平成28年度から早翠幼稚園・第二早翠幼稚園・敦賀教会幼稚園は新制度に移行予定です。それに伴い、私立幼稚園入園には支給認定が必要になります。

| 認定区分 | 区分詳細 | 年齢 |
|------|----------------------------------|-------|
| 1号 | 教育を希望する場合 | 満3歳以上 |
| 2号 | 「保育を必要とする事由」に該当し、保育所等での保育を希望する場合 | |
| 3号 | | 満3歳未満 |

※幼稚園は原則「1号認定」の子どもを募集
※認定こども園は「1号認定」「2号認定」「3号認定」の子どもを募集

《申込み方法》

【平成28年度から私立幼稚園入園を希望される方へ】
入園を希望する幼稚園で「支給認定申請書」「入園申込用紙一式」を受け取り、必要事項を記入の上、各幼稚園に提出してください。

【継続児のお子さんの支給認定について】
12月より現在通っている幼稚園から、「支給認定申請書」を配布する予定です。必要事項を記入の上、各幼稚園に提出してください。
※支給認定証を順次発行します。各幼稚園にてお受取ください。

問合せ先 教育政策課 ☎22-8149
児童家庭課 ☎22-8126



すこやか子育て相談室 ★電話での申込みが必要です。

| | | | |
|-----|------------------------------------|-----|-------------|
| ところ | 敦賀北幼稚園(☎22-5875) | | |
| とき | 10/15(木) 9:30~11:00 | | |
| 内容 | ・体を動かして遊ぼう! ・秋のリース作り・参加保護者の育児相談 | 持ち物 | 内ズック、タオル、水筒 |
| 定員 | 10組(無料) | 対象 | 3歳児の未就園児の親子 |

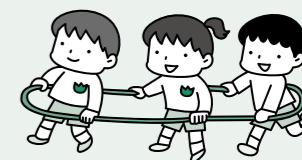

子ども

いばもの国 秋まつり

親子で楽しめる遊びのコーナーが盛りだくさん!

とき 10月4日(日)

9時30分~15時

ところ こどもの国

内容

ふれあい動物園、ポニー乗馬、しゃぼん玉コーナー、プラネタリウムほか

参加料 無料(一部有料あり)

問合せ先

こどもの国 ☎25・7879

講座・教室

男性の家事・育児支援講座
「パパと一緒にクッキング〜飾り巻き寿司でハロウィンをしよう〜」

とき 10月31日(土)

10時~13時30分

ところ 男女共同参画センター

講師 鴛田 洋美 氏

対象 市内在住の父親とその子ども(小学生以下)

定員 親子12組

参加費 1組500円

※参加人数により参加費は変わります。

持ち物 エプロン・三角きん・マスク・手拭き・飲み物

申込み方法

①住所②氏名③電話番号④年齢を電話・メール・郵送・FAX・持参のいずれかの方法でお申し込みください。

申込締切 10月20日(火)必着

※申込み多数の場合は抽選

問合せ・申込先

〒914・0058

敦賀市三島町2丁目1-6

市民協働課

☎23・5411

FAX 23・5662

☐danjo@ton21.ne.jp

第31期 敦賀市民歴史講座

第3講 「敦賀・福井空襲から70年」

「敦賀と戦争の記憶」

とき 10月10日(土) 14時~

ところ 市立図書館(申込不要)

講師 元福井県教育研究所所長

中島 嘉文 氏

定員 100人(当日先着順)

参加費 200円(協力金)

第4講

「戦後改革と県民のくらし」

「戦前・戦後の社会教育の変遷を交えながら」

とき 10月31日(土) 14時~

ところ 市立図書館(申込不要)

講師 福井県文書館 総括文書専門員

柳沢 芙美子 氏

定員 100人(当日先着順)

参加費 200円(協力金)

問合せ先 気比史学会(西ノ上)

☎23・7577

ヨガ教室(ナチュラルヨガ)

とき(全5回)

10月25日(日)・11月1日(日)

8日(日)・22日(日)・12月6日(日)

19時30分~20時30分

ところ プラザ萬象

講師 NPO法人 Jelly Beans 所属

インストラクター 寺岡 若子 氏

対象 市内在住・在勤で、18~60歳までの方

定員 30人(先着順)

※申込多数の場合は初回者優先

新たに「一般労働者派遣事業」を始めました

敦賀市シルバー人材センターでは、就業機会の拡大につながるため、多様な働き方が可能となる「派遣事業(一般労働者派遣事業)」を始めました。

事業の推進にともない市民の皆さん(60歳以上の方)のご入会をお待ちしております。詳しくは下記にお問い合わせいただくか、当センターのホームページをご覧ください。

問合せ先 公益社団法人 敦賀市シルバー人材センター
☎24-1250
☎http://www1.rcn.ne.jp/~tnsilver/

※1回のみの受講は不可
※お子様連れの参加不可
受講料 500円
申込み方法 往復はがきに住所・氏名・年齢・電話番号を記入し、郵送
申込締切 9月30日(水)必着
問合せ・申込先 敦賀市東洋町1-1
〒914・0047
生涯学習課 ヨガ教室係
☎25・8318

講座・教室



おしらせ

女性のための

防災ワークショップ

災害が発生したときに、女性や子どもにどのような行動が求められるのか、また普段何をするのが大切なのかなどを考えます。

①「その時何がおきるのか」
何が出来るのか」

とき 10月10日(土) 13時～16時

②「その時のために」

とき 10月31日(土) 13時～16時

ところ 男女共同参画センター

講師 まちの防災研究会 代表 松森 和人 氏

定員 各50人

参加料 各500円

申込締切 ①10月9日(金)
②10月30日(金)

問合せ・申込先 googoonokai@gmail.com

日本海地誌調査研究会

設立20周年記念事業

研究発表会実施のお知らせ

会員による研究発表会を行います。

とき 9月20日(日) 14時～16時

ところ 市立博物館

発表課題① 敦賀港におけるユダヤ難民

発表者 古江 孝治 氏

発表課題② 敦賀港が生んだ高島屋百貨店の

発表者 濱本 弘志 氏

対象 どなたでも

定員 60人程度(申込不要)

料金 無料

問合せ先 日本海地誌調査研究会事務局

幡谷 25・2570

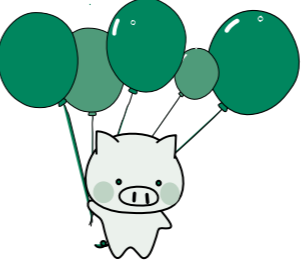

秋の地域運転者講習会

交通安全意識向上のための講習会を左図の日程で開催します。運転者の皆さんは受講をお願いします。

| とき | ところ | とき | ところ |
|---------|---------|----------|-------|
| 10/1(木) | あいあいプラザ | 10/21(水) | 中郷公民館 |
| 2(金) | 西公民館 | 22(木) | 常宮小学校 |
| 5(月) | 沓見小学校 | 23(金) | 愛発公民館 |
| 6(火) | あいあいプラザ | 26(月) | 松原小学校 |
| 7(水) | 東浦公民館 | 27(火) | 栗野公民館 |
| 8(木) | 東郷公民館 | 28(水) | 栗野公民館 |

対象 運転免許保有者

持ち物 福井県交通安全協会会員証

問合せ先 敦賀交通安全協会

25・6386

集落排水処理施設使用料 改定検討委員会の委員募集

市では、集落排水事業に係る経費負担のあり方や使用料に関する事項を検討するため、「集落排水処理施設使用料改定検討委員会」を設置します。

広く意見をいただくため、一般市民の中から委員を募集します。

募集人数 1人

活動内容 4回程度の会議に出席し、使用料の改定について検討します。

応募資格 市内在住で、公共下水道か集落排水を使用されている20歳以上の方

応募方法 規定の応募用紙に、市の下水道に関する作文(400字程度)を添えて、持参、郵送またはメールにて提出。

応募締切 9月30日(水)

任期 委嘱の日から平成28年3月31日(木)まで

問合せ・申込先 下水道課

22・8147

gesui@ton21.ne.jp

介護体験談の募集

つるが男女共同参画ネットワークでは、介護の喜怒哀楽について体験談を募集しています。

応募条件

①市内在住の方

②400文字以内で様式自由

応募方法 住所、氏名(ふりがな)、性別、年齢、電話番号を明記の上、持参、郵送、またはメールにてご応募ください。

※応募者全員に参加賞を進呈します。

※応募作品の中から数編を選び、11月28日(土)開催の「第2次つるが男女共同参画プラン啓発事業」にて朗読します。

応募締切 9月30日(水)必着

問合せ・応募先 〒914・0058

敦賀市三島町2丁目1-6

男女共同参画センター内

つるが男女共同参画 ネットワーク事務局

23・5411

danzo@ton21.ne.jp

杉箸アカカンバ間引き ボランティア募集

敦賀市の伝統野菜である「杉箸アカカンバ」の間引き作業のボランティアを募集します。

とき 10月9日(金)(小雨実施)

ところ 9時30分～14時 杉箸アカカンバ

定員 25人(先着順)

募集期間 9月8日(火)～30日(水)

申込方法 電話またはFAXにて受付

問合せ・申込先 農林水産振興課

22・8130

22・8169

スポーツ

敦賀市グラウンド・ゴルフ場

オープン予定日について

【敦賀市グラウンド・ゴルフ場】
現在、リラ・ポート南側に整備中のグラウンド・ゴルフ場(愛称:リラ・グリーン)は、9月1日(火)からオープンの予定でしたが、芝の活着状態が思わしくないため、平成28年4月1

募集!

JICAボランティア募集

【募集期間】 10月1日(木)～11月2日(月)

【体験談&説明会】

とき 10月1日(木) 18時30分～20時30分

10月17日(土) 10時～12時30分

ところ 福井県国際交流会館(福井市)

職種 農林水産、加工、保守操作、土木建築、保健衛生、教育文化、社会福祉、観光・商業、スポーツなど

問合せ先 JICA北陸

ボランティア担当

076・2333・5931

www.jica.go.jp/hokuriku/index.html



日(金)からのオープン予定に変更します。ご理解とご協力をお願いします。

【運動公園内グラウンド・ゴルフ練習場】

運動公園内のグラウンド・ゴルフ練習場は、平成28年3月31日(木)まで、引き続き利用できます。

問合せ先 スポーツ振興課

22・8155

その他

国有財産売却予定のお知らせ

【公示日】 9月17日(木)

【受付期間】 10月8日(木)～22日(木)

【所在地】 古田刈66-716

【地積】 142.46㎡

※「入札案内書」の配布希望をはじめ、詳しくは左記へお問い合わせください。

問合せ先 北陸財務局(国有財産売却担当)

076・292・7875

おしらせ

中学校社会体験活動



広報のお仕事体験!

8月25～27日 中学校社会体験活動

中学生が働くことの尊さや意義、社会のルールなどを学ぶ「中学校社会体験活動」が行われました。今年は、市内の中学2年生が5月と6月、8月の3期に分かれて、さまざまな事業所で仕事を体験。8月25日からの第3期では、松陵中学校の2年生の竹内一登さんと奥野遥さんの2人が秘書広報課の体験に訪れました。2人は、3日間、カメラの撮り方や文章の書き方などの仕事に挑戦。初めて体験する取材や一眼レフカメラでの撮影に一生懸命に取り組んでくれました。

最初は不安だったけれど、取材でいろいろな場所に行ったり写真を撮ったりできて楽しかったです。特に保育園で子どもの写真を撮るのが楽しかったです。記事を書くときは、見出しを考えるのが難しかったです。これから責任を持って行動できる大人になりたいです。

秘書広報課を体験した松陵中学校の2人

おくの はるか 奥野 遥さん▶



いろいろな人たちにインタビューして話を聞くのが楽しかったです。取材で使ったカメラは普通のデジカメと違って重かったけれど、撮った写真はとてもきれいでした。今回の社会体験で学んだことを生かして、あいつを積極的にできる大人になりたいです。

たけうち かずと 竹内 一登さん◀

私たちが記事を書きました!

園児らと触れ合う山口さん



大変よかったです



大変だけど楽しい!

8月27日 社会体験活動 (保育園)

黒河保育園で松陵中学校の生徒の4人が社会体験のお仕事をしていました。山口蘭さんは「子どもが好きで保育園を選んだけれど、とても体力をつかう仕事だと思いました」と話してくれました。黒河保育園の先生は、「子どもの命をあずかっているの、怪我には十分気をつけています。子供の成長している姿や無邪気な笑顔を見ると、とてもうれしくなりますね」と話してくれました。(奥野)

貸し出しの受付をする中嶋さん



大変よかったです



働く楽しさ 学ぶ

8月26日 社会体験活動 (図書館)

市立図書館で社会体験活動をしている松陵中学校の中嶋 輝さんと清水基羽さんが本の貸し出しや返却の手続きをしていました。体験した中嶋さんは、「苦勞することもあったが、知らなかったことがたくさんあって面白い」と話していました。図書館の職員の方は、「2人とも大変真面目で一生懸命に取り組んでいます。すすんで本を棚に戻したりしていて、とても積極的です」と話していました。(竹内)

街角スケッチ



海面にとうろうが流れ夜空に満開の花火



8月16日 とうろう流しと大花火大会

「第66回とうろう流しと大花火大会」が気比の松原海岸で行われました。今年は「ツルガハナビ〜港まち浪〜」をテーマに、約1万発の花火が夜空を彩りました。午後6時半、読経とともに赤・青・黄色のとうろうが流され、海岸は幻想的な雰囲気になりました。花火大会は午後7時半からスタート。子どもたちが描いた花火が上がる「子ども夢花火」や終戦70年平和祈念花火、10月のリニューアルオープンを控えた敦賀赤レンガ倉庫を表現した花火など盛りだくさんの内容で行われました。フィナーレでは、2尺玉3カ所同時打ち上げに尺玉の斜めうち、地割れ花火で締めくくられ、集まった観客からは、大きな歓声が上がりました。



熱戦が繰り広げられました



好球必打!

8月22・23日 野球フェスティバル2015

「野球フェスティバル2015」が総合運動公園野球場などで開催されました。野球フェスティバルは、小学生から高校生の野球少年が一堂に会して行われる、全国でも珍しい大会です。今年は嶺南の学童チーム、中学・高校の野球部から全23チームが出場。厳しい日差しの中、好試合が繰り広げられ、小学の部は美浜イースターズ、中学の部は角鹿中学校、高校の部は敦賀気比高等学校が優勝を飾りました。

真剣な表情で囲碁を指す参加者



盤上の熱戦!

8月9日 市長杯争奪市民囲碁将棋大会

第59回市長杯争奪市民囲碁将棋大会がプラザ萬象で行われました。大人から子どもまで67人が参加し、囲碁の部は4部門、将棋の部は3部門に分かれて対戦。部門ごとに優勝を目指して競いました。参加者らは、真剣なまなざしで盤面を見つめ、一手一手を打ち込んで白熱した勝負を繰り広げました。

図書館 だよい

10月の行事案内

- 3日** (土) 10:30 ~ えほんの日の講座・親子でわらべうた (対象: 親子0~3歳) ※
13:30 ~ えほんの日の講座・楽しいわらべうた (対象: 大人) ※
- 10日** (土) 14:00 ~ おはなしポケット
- 16日** (金) 16:00 ~ ママのおひざ (ところ: 粟野公民館)
- 17日** (土) 14:00 ~ おはなしとかみしばいの会
- 24日** (土) 14:00 ~ おはなしポンポン
- 28日** (水) 10:30 ~ おはなしわたげ

※申し込みが必要

10月の休館日 ◆毎週月曜日
◆15日 (第3木曜日・資料整理日)
◆18日 (第3日曜日)

開館時間 火~金曜日 9:30 ~ 19:00
土・日曜日 9:30 ~ 18:00

7月 予約ベスト3

| 順位 | 書名 | 著者名 |
|----|-----------|----------------|
| 1位 | 火花 | またよし 又吉 なおき 直樹 |
| 2位 | アノニマス・コール | やくまる かく 薬丸 岳 |
| 3位 | なりたい | はたけなか めぐみ 皇中 恵 |

市立図書館 豆 情報

予約やリクエストした本が用意できた時の連絡を、メールで受け取ることができます。メールアドレスを受付でお知らせいただくか、図書館のホームページから利用照会のページを開いて登録してください。

問合せ先 市立図書館 ☎22-1868

交通規制にご協力ください

皆さんには大変ご迷惑をおかけしますが、ご理解とご協力をお願いします。

第36回 敦賀マラソン大会
10月18日(日) 9時スタート

沿道でのあたたかいご声援をお願いします!

問合せ先 スポーツ振興課 ☎22-8155

休日急患診療

(診療受付時間 9時~12時、13時~16時45分)

| 内科・小児科・歯科 |
|--|
| 休日急患センター (中央2 ☎25-5311) |
| 外科系医 |
| 9月13日 国立病院機構敦賀医療センター (桜ヶ丘 ☎25-1600) |
| 9月20日 市立敦賀病院 (三島1 ☎22-3611) |
| 9月21日 国立病院機構敦賀医療センター (桜ヶ丘 ☎25-1600) |
| 9月22日 はぎはら整形外科 (木崎 ☎20-0811) |
| 9月23日 せきクリニック (御名 ☎21-2000) |
| 9月27日 和久野医院 (和久野 ☎22-3080) |
| 10月4日 はぎはら整形外科 (木崎 ☎20-0811) |
| 10月11日 加藤胃腸科医院 (新島 ☎25-6888) |
| 10月12日 いちはし整形外科 (榎林 ☎20-1825) |
| 10月18日 泉ヶ丘病院 (泉ヶ丘 ☎22-7700) |
| 10月25日 和久野医院 (和久野 ☎22-3080) |
| *受診の際は必ず健康保険証、および内服中の薬がある場合は薬剤名を書いた紙(お薬手帳等)、または内服薬を持参してください。 *外科系医は都合により変更する場合がありますので、あらかじめ電話で確認してください。 |
| 「健康一口メモ」放送中! |
| 毎週木曜日の13時20分から、敦賀FM放送(ハーバーステーション 77.9MHz)で、敦賀医師会による「健康一口メモ」を放送しています。ぜひ、お聞きください。 |

いざというときの情報収集に! 防災ラジオ

1世帯に1台、防災ラジオを無償貸与しています。避難勧告などの緊急情報をいち早くキャッチするためにも、設置がまだの方はぜひ危機管理対策課まで申請をお願いします。(印鑑を持参してください。)

避難勧告が出されました。〇〇区の方は△△へ避難してください。

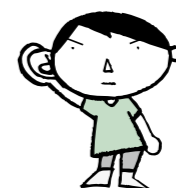

問合せ先
危機管理対策課
☎22-8166

敬吊塔

謹んでお悔やみ申し上げます。
7月30日~8月26日 (敬称略)

| | | | |
|-------|-------------|-----|------------|
| 松葉町 | 大山フジエ (91) | 山泉 | 田中 よね (92) |
| 市野々2 | 三辻きくゑ (83) | 松原町 | 粉垣庚三郎 (94) |
| 中央1 | 阿部 スミ (81) | 沓見 | 上坂 す江 (86) |
| 元町 | 小出 幸輝 (76) | 筋生野 | 奥澤 敏子 (84) |
| 市橋 | 松山 義之 (89) | 坂下 | 池田 秀子 (72) |
| 野神 | 長島直美代 (61) | 舞崎2 | 鷹木マサ子 (91) |
| 市野々2 | 木下 久美 (55) | 若葉2 | 立川 耕三 (78) |
| 曙町 | 下原 ふさ (100) | 松原町 | 立石 久雄 (80) |
| 榎川 | 林 儀作 (90) | 平和町 | 尾山 清子 (82) |
| 三島3 | 辻子 静子 (94) | 藤ヶ丘 | 中垣きよ子 (89) |
| 栄新町 | 角野 やす (88) | 山泉 | 大重裕見子 (63) |
| 疋田 | 上田すみ江 (93) | 榎曲 | 宮本 清子 (91) |
| 川崎町 | 雨森フサエ (96) | 長谷 | 橋立 勘治 (90) |
| 公文名 | 梅田 信子 (90) | 三島2 | 吉田 アイ (99) |
| 筋生野 | 谷本 國彦 (79) | 赤崎 | 山本 壽男 (75) |
| 金山 | 中條 富美 (100) | 本町2 | 仲平 清子 (73) |
| 公文名 | 大野くにを (99) | 布田町 | 岡本 洋子 (64) |
| 結城町 | 玉寄とみ江 (92) | 木崎 | 橋詰 あい (96) |
| 木崎 | 垂水 愛子 (85) | 榎川 | 栗山 ふみ (71) |
| 中央2 | 西野つぎえ (89) | 松島町 | 中内 秀雄 (79) |
| ひばりヶ丘 | 野村 みの (91) | 曙町 | 濱野 敏雄 (85) |

相談ごと

| 項目 | 月日 | 時間 | 場所 |
|----------|---|----------------------------|--|
| 行政 | 10月14・28日(休) | | |
| 心配ごと | 10月7・21日(休) | 10時~14時 | |
| 人権 | 10月7・21日(休) | | 福祉総合センター「あいあいプラザ」(東洋町 ☎22-3133) |
| 介護 | 毎日(第1・3土曜日は休み) | 8時30分~17時30分 | |
| 介護保険 | | | |
| 法律 | 10月7・21日(休) | 10時~13時30分 | |
| 弁護士無料相談 | 毎月第2~5火曜日 (事前予約が必要) | 13時30分~15時 | 男女共同参画センター 問合せ先: 福井弁護士会 (☎0776-23-5255) |
| 結婚問題 | 10月10日(土)・20日(火)・27日(火) | 13時30分~15時30分 | 男女共同参画センター (婦人児童福祉協議会 ☎22-4135) |
| 家庭教育 | 毎週火~土曜日 | 9時~16時 | 少年愛護センター (東洋町 ☎0120-090523) |
| 学校教育 | 毎週月~金曜日 | 9時~16時 | ハートフル・スクール (鑄物師町 ☎22-7072) ☎22-8151 |
| いじめ110番 | 毎週月~金曜日 | ☎0120-96-8104 (ハートフル・スクール) | |
| 育児電話 | 毎週月~金曜日 (土曜日は午前中) | 8時30分~17時15分 | ☎22-1460 (晴明保育園) ☎21-1151, 22-0147 (子育て総合支援センター) ☎21-0133, 25-5647 (粟野子育て支援センター) |
| 女性相談窓口 | 毎週月・火・水・木・土曜日 (毎週金曜日(第3は福井地方法務局敦賀支局との合同相談) ※) | 8時30分~17時15分 | 男女共同参画センター (三島2 ☎23-5411) |
| 若者求職相談窓口 | 毎週火~金曜日 | 10時~17時 | 男女共同参画センター ミニジョブカフェ敦賀 (三島2 ☎23-5416) |

* 相談者が著しく多い場合、受付人数を制限させていただくことがあります。
※ 国民の祝日・振替休日は休みとなります。

| 日 | 月 | 火 | 水 | 木 | 金 | 土 |
|---|--|--|--|---|---|--|
| 健康 ★ マークは会場・問合せ健康管理センター ☎25-5311 ☎ マークは母子健康手帳を持参 | 休日急患診療 詳しくは24ページへ | 相談 詳しくは25ページへ 行事 詳しくは()のページへ | | 1 サポステふくい出張相談会(P13) プレママあつまれ〜(P16) 食育講座(P17) | 2 聖祭×海凧祭〜3日(P15) | 3 萩ウォーキング(P15) えほんの日の講座(P25) |
| 4 全国俳句大会記念講演(P14) こどもの国 秋まつり(P19) はぎはら整形外科 ☎20-0811 | 5 駅前広場供用開始(P2) ママ・パパぼけっと(P16) | 6 1歳6か月児健診★☎ 受付 13:00~13:30 | 7 心配ごと相談 人権相談 法律相談 3歳児健診★☎ 受付 13:00~13:30 | 8 一日合同行政相談(P14) すくすく健康相談(P17) ベビーすこやかセミナー(P17) 子育て基本講座(P17) | 9 総合健診(P10) こころの相談日(P12) 雇用年金なんでも無料相談会(P13) 杉箸アカカンパ間引き(P21) | 10 結婚・婦人相談 障がい者水泳体験教室(P12) 敦賀市民歴史講座(P19) おはなしポケット(P25) |
| 11 中池見自然観察会(P14) 加藤胃腸科医院 ☎25-6888 | 12 秋分の日 | 13 弁護士無料相談 健康診査(P10) | 14 行政相談 総合健診(P10) 敦賀赤レンガ倉庫リニューアルオープン(P4) | 15 2歳の歯の健康セミナー★☎ 10:30~12:00 1歳の親子歯ッピーセミナー★☎ 13:10~14:30 | 16 離乳食セミナー(P16) 絵本読み聞かせ(P17) ママのおひざ(P25) | 17 おはなしとかみしばいの会(P25) |
| 18 敦賀すくすく療育会(P12) 敦賀マラソン大会(P24) 泉ヶ丘病院 ☎22-7700 | 19 健康診査 肺がん検診 歯ッピー検診(P10) こころの相談日(P12) | 20 弁護士無料相談 結婚・婦人相談 1歳6か月児健診★☎ 受付 13:00~13:30 Paku☆Paku(P16) | 21 心配ごと相談 人権相談 法律相談 3歳児健診★☎ 受付 13:00~13:30 | 22 すくすく健康相談(P17) ベビーすこやかセミナー(P17) | 23 絵本読み聞かせ(P17) | 24 1日がん検診(P10) おはなしポンポン(P25) |
| 25 認知症介護フォーラム(P13) 和久野医院 ☎22-3080 | 26 フレッシュ健診 子宮頸がん検診 歯ッピー検診(P10) | 27 弁護士無料相談 結婚・婦人相談 健康診査 肺がん検診 胃がん検診(P10) | 28 行政相談 健康診査 肺がん検診 胃がん検診(P10) 成年後見制度研修会(P11) | 29 | 30 7か月児すくすく相談 受付 9:45~10:00 ★☎ 13:15~13:30 | 31 男性の家事・育児支援講座(P19) 敦賀市民歴史講座(P19) |

上記カレンダーは8月31日現在のものです。今後の行事などは行政チャンネルでお知らせします。

今月の表紙

夜空に輝く大輪の華

敦賀の夏の風物詩「とうろう流しと大花火大会」が今年も盛大に行われました。水面に浮かぶ幻想的な「とうろう」と音楽に合わせて夜空に打ちあがる大迫力の花火に、訪れた多くの観客からは大きな歓声が上がりました。P22の街角スケッチのコーナーにも、花火ととうろうの写真を掲載しています。ぜひご覧ください。

人口 67,321人(前月比 -12人) 世帯数 28,284世帯
 男 33,074人 女 34,247人 (平成27年8月26日現在)

納期限

9/30(水)

- 国民健康保険税 (第3期)
- 介護保険料 (第3期)
- 後期高齢者医療保険料 (第3期)

納税と納付