

広報 敦賀

9月

つるが 平成27年8月11日発行



「放水はじめ！」

日ごらの訓練成果を競う

No.883

2 | 敦賀まつり
4 | つるがで つづける つながる 元気づくり

敦賀に秋の訪れを告げる

敦賀まつり

9月2日水～5日土

今年も、「敦賀まつり」の季節がやってきました。大迫力の神輿渡御に豪華絢爛な山車巡行、市民参加の民謡踊りの夕べやカーニバル大行進など見どころがいっぱいです。

敦賀まつりは、「けいさん祭り」の愛称で知られる氣比神宮の祭りに合わせ、昭和22年に敦賀商工会議所と市内商店が協力のもと「第1回商工祭」として開催したのが始まりです。昭和28年に「つるが祭」と改称され、今では敦賀の秋の風物詩として市民に親しまれています。

1 宵山巡行

「宵山」とよばれる山車の上で子どもたちがお囃子を演奏し日本舞踊を奉納します。

2 御鳳輦巡幸

氣比神宮のご神体を奉った神輿である「御鳳輦」が神職の



ほか武者行列、稚児など約250人を伴って市内を古式ゆかしく行列します。

3 神輿渡御

各町から大人神輿と子供神輿合わせて15基の神輿が勇ましい掛け声で市内を練り歩きます。

4 山車巡行

6基の山車が町中を巡行します。12時に氣比神宮前に集結し、13時30分から出発式を行います。

います。

5 消防隊演技

つるが鷹の迫力あるはしご乗り演技が行われます。

6 民謡踊りの夕べ

市民約四千人が参加する民謡踊りの大行進です。大敦賀行進曲など3曲を踊ります。

7 カーニバル大行進

さまざまな団体が参加し、マーチングやヨサコイ、電飾パレードなどを華やかに披露します。

8 お祭り広場・イベント広場

各商店街でさまざまなイベントが行われます。

詳しい内容については、8月末の新聞折込のチラシか、8月中旬公開予定の敦賀まつりホームページ(<http://www.tsurugamatsuri.info/>)をご覧ください。

実施確認は行政チャンネルとホームページ、花火で

民謡踊りの夕べ(4日)カーニバル大行進(5日)の実施については、当日、RCN行政チャンネルの放送と花火の打ち上げ、敦賀まつりホームページでお知らせします。

▼花火打ち上げ時間

- 4日 民謡踊りの夕べ 15時30分
- 5日 カーニバル大行進 12時



敦賀まつり期間中は、駐車場が大変込み合いますので、なるべく公共交通機関をご利用ください。まつり期間中は各商店街にごみ箱を設置しますので、ゴミの分別にご協力をお願いします。

2日水

1 宵山巡行

15時30分～21時
神楽町1・2丁目通り

8 お祭り広場

13時～21時
相生・神楽町1丁目通り

3日木

2 御鳳輦巡幸

9時～14時30分
市内一円

3 神輿渡御

8時～16時
市内一円 (小雨決行)

4日金

4 山車巡行

9時30分～16時 (小雨決行)
相生・神楽町1丁目通り

5 消防隊演技

15時～15時35分
神楽町1丁目通り

8 お祭り広場

16時～21時
相生・神楽町1丁目通り
(神楽町1丁目通りは17時～)

6 民謡踊りの夕べ

19時～21時 (雨天中止)
本町1・2丁目通り

5日土

7 カーニバル大行進

15時～21時 (雨天中止)
相生・神楽町1丁目通り

8 イベント広場

13時～20時 (雨天中止)
神楽町2丁目通り (商工会館前)

8 お祭り広場

12時～17時30分
駅前通り



みんなが健康ならつるがはもつと元気になる

つるがでつづける

つながる 元気づくり

高齢期になってもいつまでも住み慣れた地域で笑顔で暮らせるよう、市では、元気なうちから地域全体で取り組む元気づくり（介護予防）を推進しています。



「T3元気づくりプロジェクト」が始まります

市では、平成27年度から、「T3元気づくりプロジェクト」と名付けた介護予防事業を進めていきます。

このプロジェクトは、

- T つるがで
 - ①身近な地域で集い、活動できる場所づくり
- T つづける
 - ②運動や活動等を継続する高齢者の増加
- T つながる
 - ③人・地域・関係機関がつながり取り組む 元気づくり

の3つの「T」を意味し、高齢者一人ひとりがいつまでも地域で自分らしく自立した生活ができることを目標としています。これからの元気づくりで大切なこと・必要なこととして、自らが主体的に取り組む「自助」と、互いに助け合う「互助」があげられます。

そこで、今年度は新しく「元気づくりサポーター養成講座」と「元気づくり教室」を開催します。

元気づくりサポーター



元気づくりサポーターとは、自ら介護予防を学び実践し、地域住民に介護予防を広める活動を行うボランティアの方です。地域で行われている各種教室やサロン等を通じて地域住民の元気づくりを支援する活動をしていきます。

【養成講座】

申込み	定員	対象者	場所	時間	開催日
介護保険課へ9月30日までに電話で申込み	30人（先着順）	①要介護認定を受けていない方（年齢制限なし） ②開催日にほぼ参加できる方	あいあいプラザ	13時30分～15時30分	10月20日・27日 11月10日・17日・24日 12月1日・8日・22日 (火曜・全8回)

自主活動グループを紹介 Pick up

南げんき会

「南げんき会」は、平成25～26年度に実施した介護予防教室「南からだ元気アップ教室」の修了生が発足させた自主活動グループです。理学療法士を講師に迎え、月2回、約30人の会員が継続した介護予防活動に取り組んでいます。

参加者の声



「継続は力なり」
南げんき会
菅本 泰勇さん(78)

教室に参加して階段の上り下りが楽になるなど身体の調子が良くなりました。
また、みんなで集まることで、介護予防が続けられています。継続は力なりという言葉どおり、続けていく事がとても大切だと思います。

みんな笑顔で活動をしています



【その他の自主活動グループ】

パワーアップあわの

栗野公民館で月に3回程度活動しています。

松原げんき会

松原公民館で月に2回程度活動しています

「南げんき会」

「松原げんき会」
新規会員募集中

元気づくり教室

「一人では続かない」「介護予防って何をしたらいいかわからない」という方など、仲間と一緒に介護予防を始めませんか。

市では、リハビリ講師による運動指導、お口の健康や栄養に関する指導等、介護予防のための具体的な取り組み方法を学ぶ教室を行います。1年間の教室終了後には、参加者による自主的な活動ができることを目指します。

今年度は西公民館と中郷公民館で行います。



市では「元気づくりサポーター養成講座」「元気づくり教室」の参加者を募集しています。一緒に敦賀の元気づくりをしませんか？



竹島保健師

問合せ・申込先 介護保険課 ☎22-8181

ごきげんようきのために

知っておこう！上水道のこと



敦賀市指定工事店の一覧は、市ホームページをご覧ください
 敦賀市指定工事店

水道メーターについて
 水道メーターの中央部
 に見てみるといいよ！
 ツルミンくん
 ちょっと教えて！
 どうしたの？

パイロットマーク？

水道メーター
 パイロットマークは、
 水道メーターの中央部
 にあるよ
 すべての蛇口を閉めて
 も、くるくる回ってい
 るときは水漏れしてい
 るんだ！

そうなのね
 初めて知ったわ！

床下など目に見えないところで水
 漏れしている可能性があるから、
 早めに、**敦賀市指定工事店**へ修理
 を依頼してね
 借家やアパートに住んでいる人
 は、まず大家さんや不動産業者
 さんに相談してね

じゃあ蛇口が壊れて水が
 止められなくなったとき
 はどうしたらいいの？

まずは、
 止水栓を閉め
 るんだよ！

止水栓？

← 住宅側 道路側 →

パイロットマーク 閉めるときは時計回り

メーター 止水栓
 市からの貸与 (メーカーにより形が違います)

メーターのすぐ近くにある
 元栓のことだよ
 時計回りで閉めたあと、
 指定工事店に修理しても
 らってね！

へえ

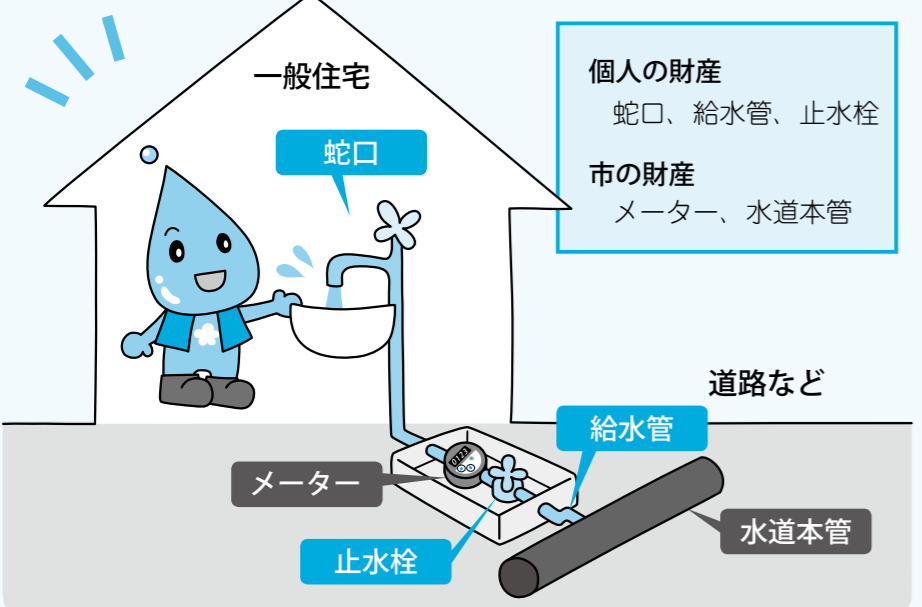

ちなみに、水道本管から
 取り出した給水管は、すべて
 個人の財産になるから
 こまめに点検しないとね！

水道本管とメーター
 以外は私たちの
 ものってことね！

いざというときに止水栓が閉め
 られないと大変だわ!!
 今すぐ点検しなくっちゃ！

敦賀の上水道のことで、
 気になることや分から
 ないことがあったら、
 上水道課まで連絡してね！

そうだよ！
 止水栓は古いと
 閉まらなくなっ
 ていることも
 あるんだ！

そんな時は、上水道課へ連絡
 すれば無料で修理してもらえるよ！

問合せ先 上水道課 ☎22-8144

Joy Joy vol.1 敦活フェスタ

Joy Joy vol.1
Joy Joy vol.1
Joy Joy vol.1

9月13日(日) 10時～16時
プラザ萬象 入場無料

※ワークショップ等、一部有料のブースあり
主催/市民活動ふえす実行委員会
共催/敦賀市 協賛/RCN



～敦賀・鉄道と港の夜明け～
歴史をつなぐ 赤レンガ倉庫
110周年祭

来て！見て！
知って！市民活動！

特定非営利活動法人（NPO法人）や市民活動団体・サークル活動を行っている各団体が集まり、市民の皆さんが楽しく有意義に過ごせる、「まつり」を開催します！



- 作品展示 (絵画・書道・押し花)
- ステージ発表 (ダンス・エイサーなど)
- コラボステージや体験もあります
- 市民活動団体の活動を紹介するパネル展示
- 各種ワークショップ (ハンドメイド・ロボット制作)
- お休み処
- 会議室・和室
- 心と身体をケア (フット・ハンドマッサージ、ヨガ、カラーコーディネイト・アロマ)
- 図書コーナー
- ロビー・屋外等
- 市民活動に関する展示
- 身体を動かす体験ブース (スラックライン)
- フード販売コーナー

問合せ先 市民活動ふえす実行委員会事務局
敦賀市若葉町1丁目1610 (NPO法人Jelly Beans 事務所内)
☎ 47-5688 ☐ info@jelly-b.net

食を通じた健康づくりのボランティア

食生活改善推進員

「ヘルスマイト」の愛称で、地域住民や家族の食生活の改善を目指し、食を通じた健康づくりのボランティア活動を行っている、「食生活改善推進員」の皆さんを紹介します。



▲親子の食育教室で参加者と料理を作る推進員(左)

食生活改善推進員とは？

子どもから高齢者まで、健全な食生活を実践することができ食育活動を行うとともに、地産地消の推進、郷土料理や行事食・食文化の継承に取り組んでいます。

どんな活動をしているの？

親子の食育教室や男性のための料理教室、伝統料理や生活習慣病予防などの料理教室、高齢者の方への料理講習会などを行っています。

また、よりよい活動を行うための研修会も行っています。

活動仲間募集中！

現在、74人の推進員が活動しています。

養成セミナー修了後、あなたも食生活改善推進員として活躍してみませんか！

食生活改善推進員養成セミナーを開催します

日程	9月25日(金)、10月23日(金)、11月13日(金)、12月11日(金)、1月13日(水)、2月10日(水)
内容	講義と調理実習
内容	健康と調理実習
受講料	無料
申込期日	9月9日(水)まで
問合せ・申込先	健康管理センター
健康管理センター	☎ 25・5311

自分と家族の健康にも役立ちます！

推進員さんにインタビュー

私たちと一緒に食生活から健康づくりのお手伝いをしましょう！

食生活で大切なことは？

最近は、外食が増えています、やっぱり家庭で食事をとることが大切です。すべて作らなくても、買ってきたものに工夫を加えたりして無理せず家庭で食事ができるといいですね。



みやくら なおみ (左) 宮口 直美さん

活動してみてよかったことは？

親子の料理教室に参加した子どもたちの上達に喜びを感じます。

これからの活動について

私たちの活動に興味を持ってもらって食生活の大切さを広めていきたいです。

なかの きぬ子さん (右)

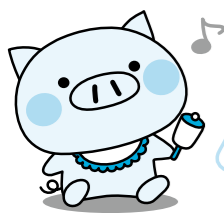

平成 28 年度

保育園 新入園児 を受け付けます

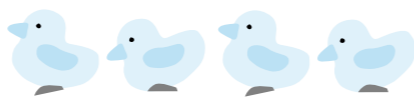

申込み前に必ずご確認ください!

保育園は、就労などのため家庭で保育できない保護者に代わって保育する施設です。「〇歳になったから」、「集団生活に慣れてほしいから」というような理由では入園できませんので、注意してください。

受付日	受付時間	施設名	所在地	電話番号	募集人数	入園可能年齢
9/29(火)	9:30~11:00	公立 榎川保育園	榎川	25-1210	30	6カ月~
	13:30~15:00	公立 沓見保育園	沓見	25-4762	25	2歳~
9/30(水)	9:30~11:00	私立 金山保育園	桜ヶ丘	22-2191	15	8週間~
	13:30~15:00	公立 黒河保育園	御名	22-1147	15	6カ月~
10/1(木)	9:30~11:00	私立 松乃栄保育園	松栄町	23-0320	10	6カ月~
10/2(金)	9:30~11:00	私立 さみどり保育園	本町1	22-1000	50	8週間~
	13:30~15:00	私立 木崎保育園	木崎	23-3710	30	6カ月~
10/5(月)	9:30~11:00	公立 気比保育園	蓬萊町	22-1312	10	6カ月~
	13:30~15:00	公立 中郷保育園	道口	25-7900	45	6カ月~
10/6(火)	9:30~11:00	公立 粟野保育園	筋生野	25-0320	20	6カ月~
	13:30~15:00	私立 藤ヶ丘保育園	藤ヶ丘	25-8854	10	8週間~
10/7(水)	13:30~15:00	公立 三島保育園	三島3	25-4813	40	8週間~
	9:30~11:00	公立 つるが保育園	舞崎2	23-5510	10	6カ月~
10/8(木)	13:30~15:00	私立 松原保育園	松原町	22-0854	20	8週間~
	9:30~11:00	公立 東浦保育園	大比田	28-1611	20	6カ月~
10/9(金)	13:30~15:00	公立 東郷保育園	谷口	25-4761	20	6カ月~
	9:30~11:00	私立 つくしんぼ保育園	公文名	25-8547	15	8週間~
10/14(水)	9:30~11:00	私立 晴明保育園	相生町	22-1460	15	8週間~
	13:30~15:00	公立 榎林保育園	榎林	25-7540	15	6カ月~
10/15(木)	9:30~11:00	私立 中郷西保育園	古田刈	24-5270	15	8週間~
	13:30~15:00	私立 新和さみどり保育園	新和1	20-0200	55	8週間~
10/16(金)	9:30~11:00	私立 きらきらほいくえん	若葉1	22-6447	5	8週間~2歳

- ▶ 募集人数は、今後の申込状況によって変更する場合があります。
- ▶ 延長保育や休日保育などについては、ホームページをご覧ください。
- ▶ 継続時のお子さんの来年度以降の入園については、9月~10月に現在通っている園から、継続に必要な書類が配られます。必要事項を記入し、各園へ提出してください。
- ▶ 子ども・子育て支援新制度については、ホームページ内の新制度ガイダンスをご覧ください。

保育園入園以外のサービス

すみずみ子育てサポート

- 一時的に家庭で保育できないとき、お子さんをお預かりします。
- 1時間 350円 (第3子以降軽減あり)
- 託児所「たんぼぼ」(シルバー人材センター内 ☎24-1250)
- 「きらりんるーむ」(きらきらくらぶ[ハーツ横] ☎22-6447)

一時預かり (基本的に週3日以内)

【実施保育園：つるが・晴明・さみどり・中郷西・木崎・金山・新和さみどり】
保育園で一時的にお子さんをお預かりします。

つどいの広場

- 親子の皆さんが気軽に遊んだりお話ししたりできます。
- 「おやこきらりんひろば」(きらきらくらぶ ☎24-7517)
 - 子育て総合支援センター (☎22-0147)
 - 粟野子育て支援センター (☎25-5647)

マイ保育園

【公立保育園で実施】
妊婦さんや保育園に入園していない親子が保育園に登録することで、育児相談や保育体験を受けられます。

問合せ先 児童家庭課 ☎22-8126

申込方法

- ① 9月1日(火)から各保育園、児童家庭課または子育て総合支援センターで配布する申込書類を受け取る。
 - ② 書類に必要事項を記入し、添付書類等を用意する。
 - ③ 左表の受付日時に、第一希望の保育園へお子さんを連れて申し込む。
- ※ 指定日時に申込みができない方は、10月19日(月)~23日(金)に児童家庭課または子育て総合支援センターで受け付けますので、お子さんを連れてお申し込みください。

★平成 28 年度途中からの入園を希望される方へ

育児休暇が明けるなどの理由で年度途中の入園を希望される方も、今回の申込期間中に必ずお申し込みください。

★平成 28 年度から転園(現在の園から別の園に変更)を希望される方へ

9月~10月に次年度の更新手続きを行いますので、現在通っている園に「転園希望」と申し出て、「支給認定申請書兼利用申込書」を園に提出してください。

今回から、紙の調査票での回答に先がけ、インターネットでの回答期間を設けます。その後、回答がなかった世帯にのみ紙の調査票を配布して調査を行います。ぜひ、インターネットでの回答にご協力ください。

インターネットによる回答が可能になりました

国勢調査は、国内の人口や世帯の実態を明らかにするために行われる国の最も重要な統計調査です。国勢調査の結果は人口減少対策等、皆さんが豊かに暮らすための施策などに活用されます。

全国一斉に国勢調査が行われます



のお知らせ

平成 27 年

国勢調査

9月上旬から調査員が訪問します

調査員が皆さんの自宅を訪問し、調査書類をお配りします。

いつでもどこでも、便利に回答。パソコンやスマホでの回答を可能に!

インターネットでの回答は

9月10日~20日

9月10日~12日
調査員がインターネット回答用IDを配布

9月10日~20日
インターネット回答

調査票での回答は

10月1日~7日

9月26日~30日
調査員が調査票を配布

10月1日~7日
調査員または郵送で調査票を提出

インターネット回答がなかった世帯には改めて調査員が調査票をお配りします!

◆個人情報厳格に保護されます

国勢調査に従事する者(調査員、地方公共団体の職員など)には、統計法による守秘義務が課せられています。

◆国勢調査を装ったかたり調査にご注意ください

国勢調査では金銭を要求することはありません。不審に感じたら、左記までご相談ください。

また、国勢調査員は常に「国勢調査員証」を携帯しています。調査票の提出の際は、調査員証などで調査員であることをご確認ください。

日本に住むすべての人が対象です。これからのまちづくりのために皆さんのご協力をお願いします!



問合せ先
国勢調査敦賀市実施本部
(政策推進課内) ☎22-8111

講座・教室

就職応援講座

適職診断セミナー

適職診断は、自分の能力・興味の見点から適職傾向などを診断する検査です。自分の個性を見つめ直し、適職やこれからの働き方を考えてみませんか？

とき 8月29日(土)
13時30分～15時30分
※検査等に50分程度かかりま

ところ 男女共同参画センター
参加費 無料(要予約)
対象 16歳～概ね39歳までの方
※就職活動中・在職中・学生の
方問わず。

問合せ先 ミニジョブカフェ敦賀
☎23・5416

第7回 吉継カフェ

「大谷吉継と徳川家康」

大谷吉継についての歴史講座を開催します。

とき 9月12日(土)
【午前の部】10時30分～12時
【午後の部】13時30分～15時
ところ 敦賀市立博物館

おしらせ

講師 館長 外岡 慎一郎
対象 一般の方
定員 50人(申込不要)
受講料 500円
問合せ先 敦賀市立博物館
☎25・7033

博物館夜間講座

「学ぼう！残そう！楽しもう！」 地域歴史遺産のおはなし。

地域歴史遺産について学びます。
とき 9月11日(金)
19時～20時30分
ところ 敦賀市立博物館
講師 涛声学会 舎主
多仁 照廣 氏

対象 一般の方
定員 50人(申込不要)
受講料 無料
問合せ先 敦賀市立博物館
☎25・7033

第31期 敦賀市民歴史講座

第2講

「戦後70年をいかにみつめるか」 ～ジャーナリストとして考える～」

とき 8月29日(土) 14時～
ところ 市立図書館
講師 元NHKチーフプロデューサー
山登 義明 氏

催し

中池見定例自然観察会

「カヤネズミの巣を 探してみよう！」

カヤネズミは草原で生きる、日本一小さいネズミです。スキヤヨシなどの葉を編んで作ったボール状のカヤネズミの巣を観察します。
とき 9月13日(日)10時～12時
ところ 中池見人と自然のふれあいの里

対象 どなたでも
(小学生以下は保護者同伴)

参加費 200円
準備物 軍手、長靴、帽子、タオル、
長袖、長ズボン、飲み物

問合せ先 中池見人と自然のふれあいの里
☎20・1110

第13回 芭蕉探訪ウォーク

松尾芭蕉や大谷吉継の敦賀ゆかりのスポットを巡るウォーキング大会。
郷土の歴史・風景・文化を感じながら汗をかいてみませんか？

定員 100人(当日先着順)
参加費 200円(協力金)
問合せ先 気比史学会(西ノ上)
☎23・7577

赤十字救急法正規講習会

日常生活において事故や急病・災害にあった人に対して、医師や救急隊員に引き継ぐまでの救急手当ての仕方を学びます。
とき 9月6日(日)10時～16時
12日(土)、13日(日)9時～17時
ところ あいあいプラザ

対象 15歳以上の方
内容 赤十字救急法、心肺蘇生法、AEDの使用法、傷と止血について
受講料 無料
※教材費3,200円は自己負担
申込締切 8月28日(金)
問合せ・申込先 日本赤十字社 福井県支部
☎0776・36・3640

職業生活設計セミナー

高齢期の職業生活の設計等に
必要な知識や、情報の提供を行います。

第32回 福井矯正展

とき 9月27日(日)
9時30分～16時
ところ 福井刑務所(福井市)
内容 刑務所の施設見学会、刑務所作業製品の展示即売、各種イベント
問合せ先 福井刑務所企画部門(作業担当)
☎0776・36・3222

第47回 敦賀書道展

敦賀市内に在住、または通学・通勤する、小学生から一般の方より公募した作品を展示します。
とき 8月27日(木)～30日(日)
9時～17時
※最終日は15時まで
※表彰式は30日(日)14時～
ところ プラザ萬象
入場料 無料
問合せ先 敦賀書人会(小林)
☎24・2481

第26回 仲秋観月会

(茶会・俳句会)

芭蕉が月の句を詠んだ気比神宮で、茶会と俳句会を開催します。茶会では能楽や邦楽の演奏

とき 9月10日(木)13時～16時
ところ プラザ萬象
対象 55歳以上の方(無料)
定員 40人
問合せ・申込先 公益社団法人
福井県シルバー人材センター連合
☎0776・29・1195

防災士の資格を とりませんか

地域防災への貢献や、とっさの判断・反応ができる知識を身につけることができる「防災士」の資格が取得できます。
とき 12月12日(土)、13日(日)
9時～18時30分
※2日間の受講となります。
ところ プラザ萬象

対象 防災士資格をお持ちでない方
定員 100人
受講料 8,000円(試験受検料・資格認証登録料)
申込締切 10月30日(金)
問合せ・申込先 危機管理対策課
☎22・8166

【茶会】

とき 9月26日(土)
17時30分～20時30分
ところ 気比神宮境内
※雨天時はプラザ萬象
料金 1席300円(当日販売)
【俳句会】
とき 9月28日(月)
18時30分～21時
ところ 気比神宮社務所
投句料 3句500円
問合せ先 敦賀市文化協会
☎21・2229

ギャラリー

9月

種類	ところ	内容
市民ギャラリー	市役所1階 市民ホール	【紙芝居】 「松尾芭蕉 おくのほそ道 ～敦賀の旅～」
ギャラリー・ ホワイエ	市民文化 センター2階	井蛙会 作品展示

第36回 敦賀マラソン大会
ボランティアスタッフ募集!

受付・給水・チップ回収・後片付けなど、お手伝いしていただける方を募集しています。
とき 10月18日(日)
対象 中学生以上の方
※中・高校生は保護者の同意が必要。

申込方法
住所・氏名・年齢・性別・電話番号・「ボランティア希望」と明記の上、はがき、FAX、またはメールで申込み
申込締切 9月16日(水)
問合せ・申込先
〒914-0823
敦賀市杵見149-1
スポーツ振興課内
事務局



22・8155
23・6809
sports@ton21.ne.jp

第36回敦賀マラソン大会

敦賀市杵見149-1

事務局

県民スポーツ祭協力事業
ニユースポーツ体験王国
ニユースポーツを楽しもう

親子やお友達同士で気軽に楽しめるニユースポーツを体験してみませんか?体験の他にショートテニス交流大会の部も設けて皆様をお待ちしております。
とき 8月30日(日) 9時~12時
受付 8時30分~

ところ 総合運動公園体育館

種目	対象	定員	申込締切
ニユースポーツ体験コーナーの部	小学生以上の方ならどなたでも(小学4年生以下は保護者同伴)	—	8月28日(金) (当日参加も可能)
ショートテニス交流大会の部	市内在住、在勤、在学の中学生以上の方(経験者は小学5年生以上から参加可能)	30チーム (先着順、クラブチームでの申し込みは5チームまで)	8月23日(日) 17時まで

※晴天時は屋外でミニグランド・ゴルフも実施予定



市民スポーツ祭'15

市内9地区の代表が各種目で戦います!

開催日	競技種目
9月27日(日)	バレーボール、軟式野球、ボウリング、陸上競技(オープン競技)
10月4日(日)	ソフトバレーボール、卓球、バドミントン、ソフトテニス、ゲートボール、ソフトボール、綱引、グラウンド・ゴルフ、柔道・剣道(オープン競技)
10月12日(月)	ゴルフ、弓道(公開競技)

※総合運動公園体育館ほか、市内各所にて開催
※地区対抗戦の出場については、各地区公民館にお問い合わせください。

オープン競技・公開競技・交流戦の参加者募集!

参加申込みが必要です。詳細については総合運動公園窓口に設置してある各競技の要項をご覧ください。

競技	対象	
オープン競技	陸上競技	小学3年生以上
	柔道	小学生以上
	剣道	小学生以上
公開競技	弓道	高校生以上
交流戦	ラージボール卓球(ダブルス)	18歳以上(高校・大学生を除く)
	グラウンド・ゴルフ	19歳以上(大会当日満年齢)

問合せ先
スポーツ振興課 ☎22-8155

敦賀野球フェスティバル 2015

とき・ところ
① 8月22日(土)

【開会式】 8時30分~
【試合開始】 9時30分~

▼高校の部 総合運動公園野球場
▼小学の部 きらめきスタジアム
※中学の部1回戦は、8月18日(火) 9時~総合運動公園野球場。

② 8月23日(日)
【準決勝】 8時30分~
▼中学の部
気比中・気比高校グラウンド

▼小学の部 きらめきスタジアム
【決勝戦】 総合運動公園野球場
▼高校の部 9時~
▼中学の部 11時~
▼小学の部 13時~

※18日・22日雨天の場合は、23日に1日目の試合を行い、決勝戦は行いません。

【中止の場合のお知らせ】
当日7時以降にテレフォンサービス(☎21-9991)でご確認ください。
問合せ先 スポーツ振興課
☎22-8155

みなとつるが山車会館

臨時休館のお知らせ

山車の燻蒸作業のため臨時休館します。
臨時休館 9月15日(火)~18日(金)
問合せ先
みなとつるが山車会館
☎21-5570

募集!

介護職員初任者講習 受講者募集

介護職員に必要な技能や知識を習得し、資格を得るための講習です。
期間 9月8日(火)~10月27日(火) 9時30分~16時30分
※土・日・祝日除く
ところ プラザ萬象
対象 55歳以上でハローワークに求職登録をしている方
定員 20人(無料・要申込)
問合せ・申込先
公益社団法人
福井県シルバー人材センター連合
☎0776-29-1195

くらし

空き家相談総合窓口開設

空き家をお持ちの方、空き家を利用したい方のための無料の相談窓口です。お気軽にご相談ください。
問合せ先
一般社団法人
福井県不動産のれん会
空き家管理センター
☎0776-21-5151
http://www.norenkai.or.jp/
akiya/



中小企業退職金共済制度のお知らせ

中退共制度は、中小企業が加入しやすい国の退職金制度です。

- ・掛金の一部を国が補助します。
- ・社外積立型なので管理が簡単です。
- ・掛金は全額非課税・手数料不要。

問合せ先
中小企業退職金共済事業本部
☎03-6907-1234
商工・貿易振興課 ☎22-8122

衛生処理場からのお願い

トイレに紙おむつ、生理用品、清掃用具(手袋、スポンジ、ブラシ等)などトイレトペーパー以外の異物を混入すると機械の故障の原因となりますので、トイレに異物を流さないようにお願いします。



問合せ先
衛生処理場 ☎25-1888

▶ごみ排出量情報◀

1人1日当たりごみ排出量	
平成27年6月	1,141 g
目標値	1,020 g
達成状況	121 g超過

問合せ先
環境・廃棄物対策課
☎22-8185



マイボトル(水筒)を使用して、ペットボトルや空き缶のゴミを減らしましょう!

離乳食セミナー

栄養士が離乳食の進め方や簡単な調理法をお話します。(試食あり)

とき 9月4日(金)
13時30分～15時
ところ 健康管理センター
対象 4～5カ月児の親子
持ち物 母子健康手帳、バスタオル
定員 30人(無料・要申込)
問合せ・申込先 健康管理センター
☎25・5311

ママ・パパぽけっと
(育児不安解消サポート事業)

心理の先生や精神科医、保健師などを交えてフリートーク。(個別相談有)
とき 9月7日(月)
13時30分～15時
ところ 二州健康福祉センター
参加費 無料(要申込)
問合せ・申込先 二州健康福祉センター
☎22・3747

こどもの国 無料投映
「全天候オーロラを見よう!」

こどもの国では、無料投映「全天候オーロラを見よう!」を実施中です。(協力 国立極地研究所 片岡龍峰准教授)
とき 8月、9月の毎週土曜日
15時～15時20分(予定)
ところ こどもの国
料金 無料(整理券が必要)
※整理券は放映日の9時から配布
定員 193人(先着順)
問合せ先 こどもの国 ☎25・7879

ママパパセミナー

保健師・栄養士による妊娠・出産・産後の生活などのお話。(試食有)
とき 9月18日(金)
13時30分～15時30分
ところ 健康管理センター
対象 妊娠6カ月以降の方とその家族
持ち物 母子健康手帳、手帳交付時に配布したパンフレット
定員 10組
※1人での参加も大歓迎!

子育て総合支援センター & 栗野子育て支援センター 情報

イベント名	とき	内容	定員・対象	申込み
子育て総合支援センター				
すくすく健康相談	9/10(木)・24(木) 9:00～11:30 13:30～15:30	▶身長、体重の計測 ▶育児や健康に関する相談 持 母子健康手帳(相談希望の場合) 10(木)▶午前:栄養士 午後:保健師 24(木)▶午前:保健師 午後:保育士	未就園児の親子	不要
ベビーすこやかセミナー	9/10(木)・24(木) 13:30～15:30	▶ベビーマッサージ ▶ママ同士の情報交換 ▶育児や母乳に関する相談 持 母子健康手帳、バスタオル	平成27年6、7月生まれの赤ちゃん和妈妈 20組(妊婦さんも可)	前日まで電話または窓口で受付
子育て基本講座“with ママ”～ほめる子育てをしましょうⅡ～	9/15(火) 10:00～11:00	どんな時に、どんな風に“叱る”とよいのでしょうか。“叱るコツ”についてみんなで学びましょう。 ※子育てコーディネーターがお話します。	未就園児の親子 30組	9/1(火)～11(金)まで電話または窓口で受付
栗野子育て支援センター				
食育講座“ママナビ”～ママとベビーのための楽しい離乳食講座・栄養士とのお話し～	9/3(木) 10:00～11:30	ブチクッキング②(7、8カ月頃の離乳食) 持 エプロン・三角巾・マスク・おんぶひも スプーン、はし	未就園児の親子 20組	8/17(月)～25(火)まで電話または窓口で受付
子育て基本講座～救済病院出前講座 子どもの心肺蘇生法～	9/10(木) 10:00～11:00	いざという時に知っておきたい救急法(呼吸をしていない、喉にものが詰まったなど)を、救済病院の救急看護認定看護師が実技を交えて指導します。	未就園児の親子 20組	8/31(月)～9/8(火)まで電話または窓口で受付
子育て基本講座～入園について～	9/17(木) 10:00～11:00	保育園の様子について、児童家庭課の主任指導保育士がお話します。	未就園児の親子 20組	9/7(月)～15(火)まで電話または窓口で受付
両支援センター				
パパと遊ぼう	毎週土曜日 8:30～12:30	10時45分～手遊び、ふれあい遊び	未就園児の親子	不要
絵本読み聞かせ		手遊びやふれあい遊びを交えながら、絵本の読み語りを楽しみます。 子育て 9月18日(金)「おはなし玉手箱」 栗野 9月25日(金)「絵本にここにタイム」	▶0.1歳児の親子 10時30分～ ▶2.3歳児の親子 11時～	不要

【問合せ・申込先】 子育て総合支援センター ☎22-0147 栗野子育て支援センター ☎25-5647

松原児童館まつり2015

大迷路やゲーム、ガチャガチャなど、楽しみがいっぱい!
とき 9月27日(日)(雨天決行)
【午前の部】10時～11時30分
【午後の部】13時～14時30分
※午前の部・午後の部どちらかで
ところ 松原児童館
対象 小・中学生および幼児
※2歳未満就学児は保護者同伴
定員 各120人(無料)
申込方法 9月6日(日)から受付
直接来館して申込み
※電話での申込みは不可
※定員になり次第締め切り
問合せ先 松原児童館 ☎23・1521

プレママあつまれ!

【産前・産後の心と体】
助産師さんと、デリケートな心と体の変化について学びます。
とき 9月10日(木)
13時30分～14時30分
ところ おやかきらりんひろば
※要申込み

ふたば【多胎児のサークル】

双子を持つ家族だから分かる情報を交換します。妊娠中のママ大歓迎!
とき 9月25日(金)
10時30分～12時
ところ おやかきらりんひろば
問合せ・申込先 NPO法人子育てサポートセンター
おやかきらりんひろば ☎24・7517

子育て世帯臨時特例給付金の申請はお済みですか?

受付は、9月7日(月)までです。対象の方は必ず手続きを行ってください。
問合せ先 児童家庭課 ☎22・8125



子育て情報

幼稚園

すこやか子育て相談室

ところ	松陵幼稚園	敦賀北幼稚園
とき	9/8(火) 9:30～11:00	9/30(水) 9:30～11:00
内容	親子で簡単な運動遊びやゲーム 参加保護者の育児相談	運動会ごっこ 制作あそび 参加保護者の育児相談
持ち物	水筒、上履き(親子とも)、タオル、着替え	
対象	3歳児の未就園児の親子	
参加費	無料	
定員	20組	10組

★各幼稚園に電話での申込みが必要です。

【問合せ・申込先】 松陵幼稚園 ☎25-8240 敦賀北幼稚園 ☎22-5875

小児整形外科相談

「よく転ぶので気になる」「O脚ではないか心配」など、お子さんの整形外科的な悩みに、専門医が個別で相談に応じます。(診断をする場ではありません。)

とき 9月3日(木)

9時40分～14時20分
(1組あたり 約20分)

ところ 健康管理センター

対象 市内の乳幼児と保護者

※要予約

問合せ・申込先

健康管理センター

☎ 25・5311

カップルで学ぼう

「いんにちは赤ちゃん」

「赤ちゃんとは、パパとは、ママとは」

とき

第1回 9月12日(土)

産前産後の女性の心の動きと男性の関わり方について

第2回 9月26日(土)

産前の二人の心と体の準備について

各回10時～11時30分

ところ 敦賀市立看護大学

対象 結婚予定のカップル、新婚の夫婦など(無料)

定員 各回10組程度(要申込)

問合せ・申込先

生涯学習課 ☎ 25・8318

健康・福祉



はちまるにいまる 8020運動

【高齢者よい歯のコンクール】

対象

市内在住で9月18日現在満80歳以上、歯が20本以上残っている方

応募方法 県歯科医師会へ電話にて応募

応募締切 9月18日(金)

【健康な歯づくりに関する 標語の募集】

対象 市内在住の方

テーマ 歯および口の健康づくりに関すること

応募方法

はがきに標語、郵便番号、住所、氏名(ふりがな)、年齢、電話番号を明記し郵送

いのちをつなぐ総合相談会

自殺予防週間に、法律、こころ、生活・就労、アルコール、ひきこもりなどに関する各専門家による総合相談会を実施します。

とき 9月10日(木) 15時～19時

※要予約

ところ 二州健康福祉センター

対象 どなたでも(無料)

問合せ先 二州健康福祉センター

☎ 22・3747

いんぽの相談口

とき 9月4日(金)・28日(月)

9時30分～16時15分

ところ 健康管理センター

対象 市民の方

定員 各5人(先着順・要申込)

問合せ・申込先 健康管理センター

☎ 25・5311

休日がん検診

(乳がん・子宮頸がん・大腸がん)

とき 9月12日(土)

13時15分～14時15分

ところ 二州健康福祉センター

対象

乳がん 40歳以上の女性

子宮頸がん 20歳以上の女性

応募締切 9月18日(金)

各問合せ・応募先

〒910-0001

福井市大願寺3-4-1

福井県歯科医師会

☎ 0776・21・5511

平成27年度

敦賀市障がい者スポーツ大会

パン食い競争や玉入れなど楽しい競技がたくさん！参加は無料、見学も大歓迎です！

とき 9月12日(土)

9時30分～14時50分

ところ 総合運動公園
対象 市内在住の障がいのある方とその関係者
※常時介助が必要な方は、付き添い同伴
持ち物 動きやすい服装、タオル、内ズック、昼食(会場での販売は無し)、飲み物
申込方法 左記へ直接申込み
問合せ先 地域福祉課 ☎ 22・8176

障がい者対象の各種手当に該当する方は、お早めに手続きをお願いします！

種類	対象	支給額
特別障害者手当	20歳以上で身体、知的または精神に重度の重複する障がいがあるか、単一の重度障がい者であり、日常生活において常時特別の介護を必要とする方	月額 26,620円 (所得制限あり)
障害児福祉手当	20歳未満で身体、知的または精神に重度の障がいがあり、日常生活において常時介護を必要とする方	月額 14,480円 (所得制限あり)
特別児童扶養手当	20歳未満で身体、知的または精神に中度、重度の障がいがある児童を養育している方	【1級】 月額 51,100円 【2級】 月額 34,030円 (所得制限あり)
重症心身障害児(者)等福祉手当	1, 2級の身体障害者手帳、または療育手帳をお持ちの方で、県の判定を受けた方	月額 3,000円 または2,000円 (所得制限あり)

※施設入所の方は対象外となります。
※特別障害者手当、障害児福祉手当、特別児童扶養手当を受給中の方は、毎年所得状況届の提出が必要です。
※重症心身障害児(者)等福祉手当については、特別障害者手当、障害児福祉手当との併給はできません。
※制度により支給制限があります。詳しくはお問い合わせください。

問合せ先 地域福祉課 ☎ 22-8176

臨時福祉給付金の申請を受け付けます

受付期間 9月1日(火)～12月28日(月) (当日消印有効)

受付から振り込みまでの流れ

- ①支給対象者の皆さんへ8月末に申請書(請求書)等を送付します。
- ②申請書(請求書)に記入・押印して、添付書類とともに、同封した返信用封筒にて返送してください。(郵送料はかかりません。)

臨時給付金の受付は、窓口でも行っています。

- ▶期間 受付期間と同じ
 - ▶ところ 市役所 別館 第1会議室
 - ▶時間 9時～17時(土日祝日除く。)
9月中の金曜日のみ9時～19時
- ※窓口は混み合いますので、郵送による申請にご協力をお願いします。

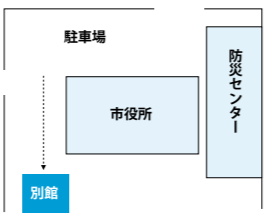

- ③支給の可否を通知します。
- ④支給対象者には、申請書の指定口座に振り込みされます。(申請から振り込みまで1カ月程度かかります。)

【支給対象者】

次の①～④のすべての要件に該当する方

- ①平成27年1月1日現在で敦賀市に住民登録がある方
- ②平成27年度分の市民税(均等割)が課税されていない方
- ③平成27年度分の市民税(均等割)が課税されている方に扶養されていない方
- ④生活保護を受給していない方

問合せ先

【支給に関すること】
敦賀市役所臨時福祉給付金事業
実施本部 ☎ 22-5080
☐ kyuufukin@ton21.ne.jp

【制度に関すること】
厚生労働省 ☎ 0570-037-192



街角スケッチ



熱戦が繰り広げられました



出席者による海中献花



オールに力を込めて

7月19日 第20回敦賀港カッターレース

敦賀港の夏の風物詩となっている「敦賀港カッターレース」が、川崎・松栄岸壁で行われました。今年も20回記念大会として開催され市内をはじめ県内外から全38チームが参加。1部と2部に分かれて、400mのタイムを競い合いました。各チームとも、艇長と艇指揮の掛け声に合わせて6人の漕ぎ手が力いっぱいオールを漕ぎ、白熱したレースを繰り広げました。また、沿岸からは大きな声援が送られ熱戦を盛り上げていました。



境内に天の川が出現しました



夏の夜に現れる光の帯

7月25日 氣比神宮の杜フェスタ

敦賀商工会議所青年部による氣比神宮の杜フェスタが氣比神宮と神楽町1丁目商店街で行われました。音楽ライブやダンスなどのステージパフォーマンスが行われたり、高校生による飲食販売や体験ブースなど並んだりして、多くの人で賑わいました。また、夜には、氣比神宮の境内で、市内の小学生が作成したペットボトル灯ろうに火が灯され、幻想的な天の川が出現。来場者の目を楽しませていました。



海水浴シーズンの幕開け

7月12日 海開き式

海水浴シーズンの幕開けとなる「海開き式」が氣比の松原海水浴場で開催されました。渚上市長や敦賀観光協会増田会長ら関係者約50人が出席し、海水浴期間中の安全を祈願しました。渚上市長は「敦賀の美しい海をアピールしていきたい」とあいさつ。その後、海中献花やひらめの稚魚の放流などが行われ、式典の最後には松乃栄保育園児17人による鼓隊演奏があり、賑やかに式が締めくくられました。



海を渡るご神体を乗せた船神輿



年に一度の再会

7月22日 総参祭

氣比神宮のご祭神である「仲哀天皇」が常宮神社のご祭神「神功皇后」を、海を渡って訪ね、1年に1度逢瀬を楽しむという伝統行事「総参祭」が行われました。氣比神宮で神事が行われた後、仲哀天皇のご神体を乗せた船神輿が烏帽子姿の氏子青年会の方たちに担がれ常宮神社へ向け出発。天満橋から五色の吹流しや大漁旗で飾られた船に曳かれて海を渡りました。常宮神社に到着すると、1年ぶりの再会を果たしました。



健康・福祉
脳と体のいきいき教室
脳と体のための自宅で続けられる運動や生活習慣を身につけましょう。
とき(全7回・無料)
9月17日(木)、24日(木)、10月1日(木)、8日(木)、15日(木)、22日(木)、1月14日(木)
14時～15時30分
ところ 粟野公民館
内容 認知症に関する基礎知識と予防の話、健康運動指導士による運動指導
対象 65歳以上の方
※要介護認定を受けていない方
定員 30人(要申込・先着順)
※送迎なし
申込締切 9月10日(木)
問合せ・申込先 敦賀市社会福祉協議会
☎22・3133

原子力TOPICS

市内の放射線量について

市内の放射線量は福井県原子力環境監視センターや各事業者が常時監視しています。今回の測定期間では、発電所からの放射性物質の放出による線量上昇は観測されませんでした。

市内各地での空間線量率連続測定結果(平成27年1月～3月)									
観測地点	月間平均線量率			3カ月間の最高値	観測地点	月間平均線量率			3カ月間の最高値
	1月	2月	3月			1月	2月	3月	
白木峠	79.1	77.3	79.0	122.9	水産試験場裏	76.2	75.5	77.2	117.8
白木(公民館東)	81.7	78.9	80.5	130.1	浦底(明神寮下)※			56.8	73.9
松ヶ崎	64.4	62.9	63.7	102.6	浦底(剣神社西)	73.5	69.0	70.6	136.8
もんじゅ(北東)	65.6	64.3	64.8	100.8	色ヶ浜	78.9	76.8	78.1	143.6
もんじゅ(東南東)	39.2	38.1	39.9	79.5	縄間	74.6	71.5	75.2	131.1
もんじゅ(南南東)	52.4	52.0	53.0	87.4	敦賀合同庁舎前	59.7	57.6	59.3	114.7
もんじゅ(南西)	45.1	43.9	45.5	77.5	赤崎	50.0	47.7	49.3	108.2
ふげん(北)	62.5	61.0	61.8	103.2	五幡	49.6	47.3	47.8	97.9
ふげん(西)	36.9	35.0	35.8	83.8	阿曾	48.7	47.0	48.1	91.6
立石山頂	71.4	70.7	71.9	113.3	杉津	52.2	50.6	51.5	102.6
立石(八坂神社)	58.6	57.4	58.3	88.0	東郷(咸新小)	63.1	60.4	64.4	124.8
立石(集落入口)	85.4	85.0	85.8	105.3	粟野(黒河小)	66.3	64.3	68.6	144.8
猪ヶ池	76.4	75.6	77.5	131.2	疋田(愛発公民館)	67.8	69.1	76.3	133.7

線量率単位: nGy/h (1時間ごとの値)
※観測局建て替え(11/6～3/18)により、1月と2月については数値なし。3月については、3/19から測定された平均値。

出典: 福井県環境放射線測定技術会議「原子力発電周辺の環境放射線調査 平成26年度 第4四半期報告書」

※放射線量の値について

自然環境(土中や大気中)には天然の放射性物質が含まれ、常に放射線を出しています。天然放射性物質の量は地域の地質によって異なるため、放射線量は観測地点により違いがあります。また、降雨などの気象条件によっても変動するため、福井県では通常 **20～150nSv/h** の範囲で変動するとしています。

また、Gy(グレイ)は物質が放射線を受けて吸収したエネルギーを表す単位で、数値はおおよそSv(シーベルト)と同程度に換算することができます。(1nGy=0.00000001Gy)

○市民原子力研修会の募集

市では、市内にお住まい、または勤務されている方を対象とした「見て・聞いて・体験できる」市民原子力研修会を開催しています。研修内容、日程は希望者と相談の上決定します。皆さんのお申し込みをお待ちしております。

<問合せ・申込先> 原子力安全対策課 ☎22-8113 ✉genan@ton21.ne.jp



市内の測定結果については、福井県原子力環境監視センターのホームページや市役所ロビーのモニタリングデータ表示装置、RCNのデータ放送でリアルタイムに知ることができます。

図書館 だより

9月の休館日 ◆毎週月曜日
◆17日(第3木曜日・資料整理日)
◆20日(第3日曜日)
◆24～30日(資料特別整理期間)

開館時間 火～金曜日 9:30～19:00
土・日曜日 9:30～18:00

6月 予約ベスト3

順位	書名	著者名
1位	ラプラスの魔女	ひがしの けいご 東野 圭吾
2位	火花	またよし なおき 又吉 直樹
3位	リバーズ	みなと かなえ 湊 かなえ

市立図書館 豆 情報

文中に「敦賀」の文字が登場する本ばかりを集めた“本敦探偵倶楽部”というコーナーが、1階カウンターの後ろにあります。どこに「敦賀」が登場するか探しながら読書を楽しんでみませんか。

問合せ先 市立図書館 ☎22-1868

新着図書案内

- 「炎上」と「拡散」の考古学 ○まんたら絵謎解き図鑑
- アウシュヴィッツを志願した男
- 英国一家、フランスを食べる
- 欧米に寝たきり老人はいない
- 世界に嗤われる日本の原発戦略
- もう悩まない! 売上が確実にアップする女性営業の教科書
- はじめてのスタンプアート
- 日々の会話が華やく大和言葉
- さよなら、ニルヴァーナ ○朝が来る
- ドクター・スリープ 上下 ○きみへのおくりもの
- ぜんぶわかる! アサガオ ○サッカーの神様

6月新刊購入分 新着図書案内一覧表は図書館にあります。
476冊 ホームページでもご覧になれます。

9月の行事案内

- 5日(土) 14:00～ アニメシアター
- 12日(土) 14:00～ おはなしポケット
- 16日(水) 10:30～ おはなしわたげ
- 18日(金) 16:00～ ママのおひざ (ところ: 粟野公民館)
- 19日(土) 14:00～ おはなしと かみしばいの会

福井県嶺南&滋賀県湖北・湖西 イベント情報

月	日	イベント名	開催場所	問合せ先
8	8/22(土)～8/25(火)	木之本地蔵大縁日	長浜市	ふるさと夏まつり実行委員会 0749-82-5900
	22(土)	若狭たかはま漁火想	高浜町	若狭たかはま漁火想実行委員会 0770-72-6670
	22(土)	来てミナーレ内浦	高浜町	若狭高浜観光協会 高浜町まちづくり課 0770-72-0338 0770-72-7705
9	5(土)	長浜あざいあっぱれ祭り2015	長浜市	江州YOSAKOI 組織委員会事務局 0749-74-0194
	5(土)～6(日)	白鬚まつり(なるこ参り)	高島市	白鬚神社 0740-36-1555
	19(土)～20(日)	放生祭	小浜市	小浜公民館 0770-53-2010
	22(火)	第6回若狭町まつり～若祭～	若狭町	若狭町まつり実行委員会 (若狭町観光交流課内) 0770-45-9111
	26(土)	長浜ロードトレイン祭 in BIWA2015	長浜市	びわ地域まつり実行委員会 (びわ商工会内) 0749-72-4349
	27(日)	おおい健康マラソン	おおい町	おおい町教育委員会 生涯学習課 0770-77-1150

※福滋県境交流促進協議会は、滋賀県と福井県の9市町が県境を越えて交流を深め、協力していくことで、それぞれの魅力あるまちづくりに役立てていくことを目的としています。
【会員市町】 滋賀県 長浜市・米原市・高島市
福井県 敦賀市・美浜町・若狭町・小浜市・おおい町・高浜町

問合せ先 福滋県境交流促進協議会事務局
(敦賀市政策推進課内) ☎22-8111

休日急患診療

(診療受付時間 9時～12時、13時～16時45分)

項目	月日	時間	場所
行政	9月9日(水)		
心配ごと	9月2・16日(水)	10時～14時	福祉総合センター 「あいあいプラザ」 (東洋町 ☎22-3133)
人権	9月2・16日(水)		
介護	毎日(第1・3土曜日は休み)	8時30分～17時30分	男女共同参画センター 問合せ先: 福井弁護士会 (☎0776-23-5255)
介護保険			
法律	9月2・16日(水)	10時～13時30分	
弁護士無料相談	毎月第2～5火曜日 (事前予約が必要)	13時30分～15時	男女共同参画センター (婦人児童福祉協議会 ☎22-4135)
結婚問題	9月12日(土)・15日(火)	13時30分～15時30分	
家庭教育	毎週火～土曜日	9時～16時	少年愛護センター (東洋町 ☎0120-090523)
学校教育	毎週月～金曜日	9時～16時	ハートフル・スクール (鎗物師町 ☎22-7072) ☎22-8151 ☎0120-96-8104 (ハートフル・スクール)
いじめ110番	毎週月～金曜日	8時30分～15時	☎22-1460 (晴明保育園)
育児電話	毎週月～金曜日 (土曜日は午前中)	8時30分～17時15分	☎21-1151、22-0147 (子育て総合支援センター) ☎21-0133、25-5647 (粟野子育て支援センター)
女性相談窓口	毎週月・火・水・木・土曜日 毎週金曜日(第3は福井地方法務局敦賀支局との合同相談)	8時30分～17時15分 8時30分～20時	男女共同参画センター (三島2 ☎23-5411)
若者求職相談窓口	毎週火～金曜日	10時～17時	男女共同参画センター ミニジョブカフェ敦賀 (三島2 ☎23-5416)

「健康一口メモ」放送中!

毎週木曜日の13時20分から、敦賀FM放送(ハーバーステーション 77.9MHz)で、敦賀医師会による「健康一口メモ」を放送しています。ぜひ、お聞きください。

相談ごと

敬吊塔 謹んでお悔やみ申し上げます。
7月1日～7月29日(敬称略)

中 竹中 強(88) 松葉町 齋藤 榮子(71)
松栄町 南 淳二(69) 野 神 竹中 正美(49)
常宮 原 み糸(91) 沓 見 龍頭マツ工(85)
公文名 沖田 勝子(85) 呉竹1 平田 博祐(87)
公文名 三原 治作(75) 若葉3 中村 豊(76)
松栄町 中村智恵子(86) 新和1 道野 和子(66)
杉津 北川まつ子(96) 中 角田加代子(103)
沓見 水上 正昭(67) 沓見 増田千代彦(83)
清水2 山中 好美(91) 神楽2 中筋 繁治(94)
訪生野 清水 信子(80) 開 町 大関 春二(92)
舞崎2 宮本 幸雄(87) 津内3 岩野 克郎(82)
古田川 中川 邦彰(70) 野 坂 濱本あき子(87)
舞崎町 柴田 千工(67) 麻生口 川越 幸男(81)
曙 町 竹内 義男(87) 鉄輪1 野村 雛子(87)
訪生野 橋本 す糸(94) 訪生野 奥村七五三男(62)
津内3 岸本 武士(70) 新和1 石黒 咲子(82)
蓬萊町 岡野 和彦(84) 相生町 山本 博(66)
元 町 塚本 良藏(94) 木 崎 上野富志子(70)
三島1 吉田 弘次(87) 蓬萊町 北村柳之助(91)
津内3 大竹 敏雄(75) 清水2 坂東 義之(83)
三島1 北川禮太郎(68) 野 坂 小林 眞二(78)
野 坂 吉川 宗玄(60)

* 相談者が著しく多い場合、受付人数を制限させていただくことがあります。
※ 国民の祝日・振替休日は休みとなります。

今、救急車を必要としているのは誰ですか?



近年、救急車の出動件数は増加するばかりです。その中で、その日のうちに帰宅できる軽症の患者が半数以上を占めているのが現状です。本当に必要としている人のため、救急車の適正利用について考えましょう。そして、安心して暮らせる社会をつくりましょう。

- ・熱がある、風邪をひいた
- ・捻挫や突き指をした
- ・歯が痛い
- ・病院までの交通手段
- ・優先的に見てくれるから

救急車以外の交通機関を使いましょう!
※救急車はタクシーではありません。

こんなときには救急車を!

- ・意識がない、またはぐったりしている
- ・けいれんが止まらない
- ・大量の出血を伴う外傷、広範囲のやけど
- ・強い吐き気
- ・食べ物をのどに詰まらせた
- ・交通事故や水難事故、高所からの転落 など

問合せ先 敦賀消防署 ☎20-0119



日	月	火	水	木	金	土
健康 ★マークは会場・問合せ健康管理センター ☎25-5311 ☎マークは母子健康手帳を持参	休日急患診療 詳しくは22ページへ	1	2 心配ごと相談 人権相談 法律相談 敦賀まつり ~5日 (P2)	3 食育講座 (P16) 小児整形外科相談 (P18)	4 離乳食セミナー (P16) こころの相談日 (P19)	5 アニメシアター (P23)
6 泉ヶ丘病院 ☎22-7700	7 ママ・パパぼけっと (P16)	8 弁護士無料相談 1歳6か月児健診 ★☎ 受付 13:00~13:30	9 行政相談	10 すくすく健康相談 (P16) ベビーすこやかセミナー (P16) 子育て基本講座 (P16) プレママあつまれ~ (P17)	11 博物館夜間講座 (P12)	12 結婚・婦人相談 吉継カフェ (P12) 障がい者スポーツ大会 (P18) 休日がん検診 (P19) おはなしポケット (P23)
13 敦活フェスタ(P9) 中池見定例自然観察会(P13) 国立病院機構 敦賀医療センター ☎25-1600	14	15 弁護士無料相談 結婚・婦人相談 3歳児健診 ★☎ 受付 13:00~13:30 子育て基本講座 (P16)	16 心配ごと相談 人権相談 法律相談 1歳6か月児健診 ★☎ 受付 13:00~13:30	17 2歳の歯の健康セミナー ★☎ 10:30~12:00 1歳の親子歯ッピーセミナー ★☎ 13:10~14:30	18 絵本読み聞かせ (P16) ママパパセミナー (P17) ママのおひざ (P23)	19 芭蕉探訪ウォーク (P13) おはなしとかみしばいの会(P23)
20 市立敦賀病院 ☎22-3611	21 敬老の日 国立病院機構 敦賀医療センター ☎25-1600	22 国民の休日 はぎはら整形外科 ☎20-0811	23 秋分の日 せきクリニック ☎21-2000	24 すくすく健康相談 (P16) ベビーすこやかセミナー (P16)	25 絵本読み聞かせ (P16) ふたば (P17)	26 相談 詳しくは23ページへ 行事 詳しくは()のページへ
27 松原児童館まつり (P17) 和久野医院 ☎22-3080	28 こころの相談日 (P19)	29 弁護士無料相談 3歳児健診 ★☎ 受付 13:00~13:30	30 7か月児すくすく相談 受付 9:45~10:00 ★☎ 13:15~13:30			

上記カレンダーは7月31日現在のものです。今後の行事などは行政チャンネルでお知らせします。

今月の表紙

敦賀地区自衛消防隊操法大会

8月2日、第53回敦賀地区自衛消防隊操法大会が、市公設地方卸売市場の駐車場で行われました。各地区や事業所から89チーム、約450人が参加。消防操法にかかる時間や確実性などを競い合いました。隊員たちは日ごろからの練習の成果を発揮しようと、汗だくになりながら全力で取り組んでいました。

人口 67,333人(前月比 -23人) 世帯数 28,263世帯
男 33,080人 女 34,253人 (平成27年7月29日現在)

納期限

8/31(月)

- 市県民税 (第2期)
- 国民健康保険料 (第2期)
- 介護保険料 (第2期)
- 後期高齢者医療保険料 (第2期)

納税と納付