

催し

教育フェア2015 敦賀

〜見つけよう、心の宝〜

ふるさとの宝!!

とき 11月1日(日) 10時〜15時30分

ところ プラザ萬象

内容 敦賀っ子ステージ

問合せ先 敦賀っ子作品展示など

教育フェア敦賀実行

委員会(教育政策課内)

☎22・8162

人道の港敦賀ムゼウム ふれあい教室

天筒山ハイキング

青空の下、天筒山ハイキングをしながら敦賀港の歴史を学びましょう。赤レンガ倉庫の鉄道ジオラマ見学もあります。

とき 11月8日(日)

9時〜14時頃(雨天中止)

ところ

天筒山、赤レンガ倉庫、金ヶ崎

緑地、人道の港 敦賀ムゼウム

対象 小学生以上の方(無料)

※小学1〜3年生は保護者同伴

定員 20人

※申込み多数の場合は抽選。抽選は小学生優先となります。

おしらせ

持ち物 お弁当、水筒、敷物、クマ鈴(任意)

※山登りに適した服装(長袖、長ズボン、サンダル不可)でお越しください。

申込締切 10月30日(金) 17時まで

問合せ・申込先

人道の港敦賀ムゼウム

☎37・1035

中池見自然観察会

〜ザリガニバスターズ出動!〜

中池見にいる小さな生き物たちのすみかを守るため、ザリガニバスターズになって、アメリカザリガニをタモ網ですくいとろう!

とき 11月8日(日) 10時〜12時

ところ

中池見人と自然のふれあいの里

対象 どなたでも

※小学生以下は保護者同伴

参加費 200円

準備物 長靴、タオル、雨具、

カップズボン

※泥で汚れても気にならない服装でお越しください。

問合せ先

中池見人と自然のふれあいの里

☎20・1110

琉神チカラ2015 敦賀公演

【ゲスト:夏川りみ】

沖縄エイサー・獅子舞・琉球舞踊とミュージシャンとのコラボ公演です。

とき 11月28日(土) 14時〜

※開場は13時30分

ところ 市民文化センター

入場料(全席指定)

大人 3,800円

高校生以下 1,800円

※当日券は各500円増し

チケット販売

ぽーとあい敦賀市文芸協会、

田代時計修理工房、オーディ

オ渡辺、響のホール

問合せ先

ぽーとあい敦賀市文芸協会

☎20・1311

✉port-ai@rmrcn.ne.jp

募集!

第3回

松葉をかいてマツ林を元気に!

ボランティア募集

気比の松原において、落ち葉や外来種雑草などの除去を行うボランティアを募集します。

| ギャラリー | | | 11月 |
|------------|----------------|---|-----|
| 種類 | ところ | 内容 | |
| 市民ギャラリー | 市役所1階 市民ホール | 【敦賀墨雲会】 京藤 哲山氏 『宿場の石だたみ(板取)』 『越前海岸を望む』 『黒河渓流』 | |
| ギャラリー・ホワイエ | 市民文化センター2階 | 敦賀南涛会 作品展示 | |

要介護高齢者住環境整備事業

住み慣れた家で安心して生活するために、身体状況から住宅を改修する必要がある方に、改修費の一部を助成します。

| | |
|--------|--|
| 対象となる方 | 65歳以上の在宅生活者で下記のいずれかに該当する方 (1)要介護3〜5の認定者 (2)要介護1以上で車いすを利用している方 |
| 助成額 | 対象経費から自己負担額を引いた額(80万円を上限) ※生計中心者の当該年度に納付すべき市民税額で自己負担額を設定 |
| 助成範囲 | ①廊下・トイレ・浴室等の拡幅 ②車いすの使用または身体状況に適した洗面台・流し台・ガス台・調理台への取替え ③レバー式蛇口等への取替え ④階段昇降機、段差解消機の設置 ⑤移動改善のための扉新設 ⑥移動困難である場合の居室周辺へのトイレの移設 ⑦テーブル生活等のための床材変更 ⑧転倒時等のけが予防等を目的とした床または壁材等の変更 ⑨電気スイッチ等の高さの変更および身体状況に適した電気スイッチ等への取替え ⑩訪問介護員等の出入りのための勝手口の設置 ⑪水洗式ポータブルトイレや寝室内への便器の設置および設置に伴い必要となる給排水工事 ⑫福祉用具設置のための場所の拡幅、段差の解消、壁、床または天井等の補強工事 |
| 申請方法 | 工事前に申請書・添付書類を地域福祉課まで提出 |

※新築または増築の際に行った工事および介護保険サービスの居宅介護(介護予防)住宅改修費の対象となった工事は対象外

問合せ先 地域福祉課 ☎22-8118

健康・福祉

健康応援フェスタ2015

〜敦賀病院って あったかいんだからあ〜

とき 10月31日(土) 9時〜15時

ところ アピタ敦賀店

参加費 無料(申込不要)

内容

▼測定(身長・体重・骨密度・血管年齢など)

▼相談(各医療職による健康相談)

▼その他(キャラクターのナー

スちゃんとの写真撮影など)

REINAN 国際交流のつどい2015

嶺南地域最大の国際交流の祭りを敦賀で開催します。異文化に触れて気軽に国際交流してみませんか。前日準備や、当日運営のボランティアの方も募集しています。

とき 11月8日(日) 10時〜15時

ところ プラザ萬象

参加費 無料

※飲食コーナー等一部有料

内容

外国人による日本語スピー

チ、防災に関する展示・体

験、民族衣装試着や着物の

着付け体験など

問合せ先

REINAN国際交流の

つどい実行委員会事務局

国際交流嶺南センター

☎21・3455

木の芽一日れきし学校

木の芽古道の歴史を学び、木の芽古道を歩きます。

とき 11月8日(日)

9時30分〜16時頃

ところ 旧葉原小学校

対象 どなたでも

参加費 1,000円

定員 40人(要申込・先着順)

申込方法

氏名、住所、電話番号を明記の上、メールまたは電話で申込み

申込締切 11月3日(火)

問合せ・申込先

敦賀市立博物館

☎25・7033

✉museum@ton21.ne.jp

文化振興課分室 特別展示

「敦賀港駅ランプ小屋公開&赤レンガ倉庫オープン記念 特別展示」

倉庫オープン記念 特別展示

「敦賀港駅ランプ小屋」、「赤レンガ倉庫」の関連資料を特別展示します。

とき 11月5日(木)〜14日(土)

9時〜17時

(無料・申込不要)

※入室は16時30分まで

※日曜日は閉室

ところ 文化振興課分室

(結城町 市立病院前)

展示解説 11月7日(土)、14日(土)

各日①10時〜②14時

問合せ先

文化振興課 ☎22・8152

文化振興課分室 ☎21・1170

※内容は一部変更になる場合があります。

問合せ先

市立敦賀病院 総務企画課

☎21・1105

人間の相談日

とき 11月6日(金)・16日(月)

9時30分〜16時15分

ところ 健康管理センター

対象 市民の方

定員 各5人(先着順・要申込)

問合せ・申込先

健康管理センター

☎25・5311

健康・福祉



補聴器・車いす等の相談

とき 11月27日(金)
 受付 13時～14時
 ところ あいあいプラザ
 内容 補聴器、車いす交付判定等の相談を受け付けます。

※車いす判定希望の方は、11月20日(金)までにお申し込みください。

※車いすについて、介護保険要介護認定の対象者となる方は、福祉用具貸与が優先となる場合があります。

持ち物 印鑑・保険証(身体障がい者手帳および現在使用している補聴器があれば持参ください。)

問合せ・申込先 地域福祉課 ☎22・8176

脳と体のいきいき教室

脳と体のための自宅で続けられる運動や生活習慣を身につけましょう。

とき(全7回・無料) 11月4日(水)、11日(水)、18日(水)、

おしらせ

25日(水)、12月2日(水)、9日(水)、3月9日(水)
 14時～15時30分
 ところ 北公民館
 内容 認知症に関する基礎知識と予防の話、健康運動指導士による運動指導

対象 65歳以上の方
 ※要介護認定を受けていない方
 定員 30人(要申込・先着順)
 ※送迎なし

申込締切 10月28日(水)
 問合せ・申込先 敦賀市社会福祉協議会 ☎22・3133

防災資機材の点検・確認をお願いします

現在、消火栓ホース格納箱やノズルが盗難される被害が全国的に多発しています。各地域において改めて管理・点検を実施していただくとともに、盗難の被害を防ぐため、見回り等の防犯体制の強化に努めていただきますよう、お願いします。

問合せ先 危機管理対策課 ☎22-8166

敦賀地区歯科医師会主催

第7回市民健康フォーラム

100歳まで生きるコツを教えます。

演題 息さわやかで健康長寿
 いきる、たべる、くらすのために
 とき 11月15日(日)10時～12時
 ところ ニューサンピア敦賀

講師 大阪大学大学院歯学研究科
 口腔分子免疫制御学講座予防歯科分野
 天野 敦雄 教授
 対象 どなたでも(無料)
 問合せ先 健康管理センター ☎25・5311

平成27年度福井県

筆談者養成研修受講生募集

手話技術の習得困難な難聴者や中途失聴者とのコミュニケーションに必要な筆談の基礎知識・技術を習得します。

とき(全16講座) 10月31日(土)～12月5日(土)の毎週土曜日 13時～16時
 ※11月28日(土)は休講
 ところ 男女共同参画センター

問合せ・申込先 国立病院機構 敦賀医療センター 看護部 ☎25・1600

▶ごみ排出量情報◀

| 1人1日当たりごみ排出量 | |
|--------------|---------|
| 平成27年8月 | 1,100 g |
| 目標値 | 1,020 g |
| 達成状況 | 80 g超過 |

実りの秋ですね! 美味しい旬の食材は、食べ残しの無いように食べられる分量で調理しましょう!

問合せ先 環境・廃棄物対策課 ☎22-8185

くらし

全国瞬時警報システム

(Jアラート) 全国一斉情報伝達訓練

災害・緊急時の情報を確実に市民の皆さんへ伝えるため、情報伝達訓練を行います。

とき 11月25日(水) 11時～
 対象 市内全域
 訓練内容 ▼屋外スピーカー、緊急告知 FMラジオでの試験放送

対象

平成30年全国障害者スポーツ大会でのボランティアを考えている方で、筆談の習得に意欲のある方

受講料 無料(要申込)
 申込締切 10月28日(水)必着

問合せ・申込先 福井県健康福祉部障害福祉課 筆談者養成事業担当
 ☎0776・20・0338
 ☎0776・20・0639
 ☎0776・24・0680
 ☐syogai@pref.fukui.jp

国勢調査 2015

国勢調査へのご回答ありがとうございました。皆さんの調査票は、厳重な管理のもと、現在集計中です。

※調査票の提出がまだお済みでない方は、至急ご提出ください。

問合せ先 国勢調査敦賀市実施本部(政策推進課内) ☎22-8111

(放送内容)「これはテストです」

▼トンボメール(市防災メール)登録者には、訓練メールの配信

※訓練用の放送・配信であり、実際の災害ではありません。
 問合せ先 危機管理対策課 ☎22・8166

不動産無料相談会

不動産に関するさまざまな事柄について、専門の相談員が無料で相談に応じます。

とき 11月6日(金)13時～16時
 ※受付は15時30分まで
 ところ プラザ萬象
 問合せ先 (公社) 福井県宅地建物取引業協会 ☎0776・24・0680

臨時福祉給付金の申請について

対象となる可能性のある方には、8月末に申請書を送付しています。お早めに手続きをお願いします。

申請期間 12月28日(月)まで
 問合せ先 給付金事業実施本部 ☎22・5080

講座・教室

心と胃と敦賀伝承料理講習会

冷蔵庫で作る伝承料理「にしんずし」の講習会です。2日間開催ですので、両日参加ください。

とき ①11月25日(水)、27日(金) 10時～11時30分

難病患者講演会&交流会

とき 11月5日(木)
 【交流会】13時30分～14時30分
 【講演会】14時45分～16時
 ところ あいあいプラザ(無料)
 演題 「前向きな療養生活を送るための音楽療法」

講師 日本ミュージックケア協会 認定指導者 松山 智恵 氏

対象 難病患者とその家族、関心のある方
 問合せ・申込先 二州健康福祉センター ☎22・3747

②12月2日(水)、4日(金) 10時～11時30分

講習料 各1,800円
 申込締切 11月18日(水)(必着)
 ※応募多数の場合は、初めての方を優先

ところ 西公民館
 定員 各25人
 申込方法 住所、氏名、電話番号、受講希望日程を記入の上、郵便、FAXまたはメールでお申込みください。

※電話での申込不可
 問合せ・申込先 農林水産振興課 ☎22・8130

潜在看護師支援セミナー

採血・点滴静脈注射・輸液ポンプなどの技術を再習得できます。

とき 11月18日(水)、12月15日(火) 10時～12時
 ところ 国立病院機構 敦賀医療センター

対象 未就業の看護師
 定員 若干名(無料)
 問合せ先 若干名(無料)

創業塾の開催について

創業・独立開業に必要な知識などについて分かりやすく説明する「創業塾」を開催します。

とき (全5回・無料)
 10月25日(日)、11月1日(日)、
 8日(日)、15日(日)、29日(日)
 13時30分～16時30分
 ※29日(日)のみ 13時～17時
 ところ 敦賀商工会館
 対象 創業予定の方または創業後5年以内の経営者の方など

定員 30人
 申込締切 10月21日(水)
 問合せ・申込先 敦賀商工会議所
 ☎22・2611

子育て

子育て世帯臨時特例給付金の申請はお済みですか

11月30日(月)まで申請の受付をします。対象となる方は期日までに手続きをお願いします。

問合せ先 児童家庭課
 ☎22・8125

11月9日は「119番の日」

～119番の通報は
 落ち着いて正確に伝えよう～

<正しい119番のかけ方>

- ① 何が起ったか (火災、救急・救助、その他の災害か)
- ② 発生場所 (町名、番地、アパート名など)
- ③ 近くの目標物 (建物、公園など)
- ④ 災害の状況

【火災の場合】

何が燃えているか、逃げ遅れた人がいるかなど

【救急・救助の場合】

- ・事故種別 (急病、交通事故、一般的な負傷など)
- ・負傷者の状況 (意識状態や呼吸、出血の有無など)

⑤ 通報者本人の名前

※携帯電話による通報の場合、
 通報後電源を切らないでください。
 (消防から問い合わせをすることがあります。)



問合せ先

敦賀美方消防組合
 消防本部 防災指令課 ☎20-0119

子ども

こどもの国 秋の天体観望会

こどもの国の屋上で天体望遠鏡を使って夏や秋の星座を観察します。

※雨天、曇天時はプラネタリウムで当日の星空を見ます。

とき 10月31日(土) 19時～20時30分
 ※受付は18時30分
 ところ こどもの国
 対象 どなたでも
 定員 50人(無料・先着順)
 申込方法 10月23日(金) 9時から電話または、こどもの国窓口にて受付
 問合せ・申込先 こどもの国 ☎25・7879

みんなあつまれ

「親子ヨガと簡単工作」

親子でヨガや簡単工作を楽しみます。
 とき 11月12日(木) 10時～12時
 ところ 松原児童館
 対象 乳幼児親子(無料)
 定員 25組(先着順)

申込方法

10月22日(木)から電話で受付

問合せ先

松原児童館 ☎23・1521

ふれあい広場

「ふれあい将棋対局」

地域の方と将棋を指して触れ合います。

とき 11月21日(土) 10時～12時
 ところ 松原児童館
 対象 市内の小学生(無料)
 定員 20人(先着順)
 持ち物 ハンカチ、水筒、内ズック
 申込方法 10月31日(土)から電話で受付
 問合せ先 松原児童館 ☎23・1521

ママパパセミナー

保健師・栄養士による妊娠・出産・産後の生活などのお話。(試食用)

とき 11月20日(金) 13時30分～15時30分
 ところ 健康管理センター
 対象 妊娠6カ月以降の方とその家族



市営住宅・特定公共賃貸住宅 入居者募集

●● 募集戸数 ●●

| 団地名 | 一般 | 単身 | 特公賃 |
|-----|----|----|-----|
| 清水 | 2 | — | — |
| 東洋 | 1 | — | — |
| 松栄 | 1 | — | — |
| 三楽園 | 2 | 1 | — |
| 和久野 | 1 | 1 | 1 |
| 桜ヶ丘 | 1 | — | — |
| 合計 | 8 | 2 | 1 |

【入居資格】
 市内に住所があること

【一般用住宅】

- ▶ 現に同居、または同居する親族があること
- ▶ 世帯収入が一定基準以下であること
- ▶ 申込者および同居しようとする親族が暴力団員ではないこと
- ▶ その他の条件を満たすこと

【単身者用住宅】

- ▶ 60歳以上の方、または障がいの程度が1級から4級までの身体障がい者等であること
- ▶ 収入が一定基準以下であること
- ▶ 申込者が暴力団員ではないこと
- ▶ その他の条件を満たすこと

【特定公共賃貸住宅】

- ▶ 現に同居、または同居する親族があること
- ▶ 世帯収入が一定基準内であること
- ▶ 申込者および同居しようとする親族が暴力団員ではないこと
- ▶ その他の条件を満たすこと

問合せ・申込先 住宅政策課 ☎22-8140

【申込方法】 住宅政策課で配布する所定の用紙にて申込み
 【配布期間】 10月13日(火)～23日(金)
 【抽選日】 11月中旬(予定)
 【入居開始日】 11月下旬(予定)
 ※平成26年分の収入がわかるもの(源泉徴収票等)を持参してください。
 ※平成26年1月から申込日までに勤務先を変更された方、または結婚予定などの事情のある方は必ず申し出てください。
 ※平成27年1月2日以降に転入された方は、申込前に前住所地での所得(課税)証明書を用意してください。
 ※書類準備に時間がかかる場合がありますので、早めにお問合せください。

持ち物

母子健康手帳、手帳交付時に配布したパンフレット

定員 10組

※1人での参加も大歓迎!

問合せ・申込先

健康管理センター
 ☎25・5311

プレママあつまれ

「ようこそ赤ちゃん お兄ちゃん・お姉ちゃん教室」

赤ちゃんを家族として迎えるために、助産師が子どもたちにお話をします。
 とき 11月5日(木) 10時30分～11時30分
 ところ およこさけらりんひろば
 問合せ・申込先 NPO法人子育てサポートセンター
 センターきらきらくらぶ
 およこさけらりんひろば
 ☎24・7517

ふたば「多胎児のサークル」

双子を持つ家族だから分かる情報を交換します。妊娠中のママ大歓迎!(申込不要)
 とき 11月27日(金) 10時～12時
 ところ およこさけらりんひろば

問合せ先

NPO法人子育てサポートセンター
 センターきらきらくらぶ
 およこさけらりんひろば
 ☎24・7517

子育ての概念変えます

「言わなくてもできる」の育て方 3つの最新知識

とき 11月21日(土) 14時～16時
 ところ 中郷公民館
 講師 内山和久氏
 小松範之氏
 対象 小学生以下の子どもに関わる方(子ども同伴可)
 定員 100人(先着順・要申込)
 参加費 500円
 申込締切 11月20日(金)
 問合せ・申込先 非営利団体親教育プロセス☆
 ☎090-7752-7249
 ✉oyaprocess@gmail.com

※この事業は、平成27年度敦賀市市民協働事業補助金交付事業です。



子育て情報

育児教室 ※対象は未就園児の親子に限ります。
※初めてのほうが優先となります。

すこやか子育て相談室 ★電話での**申込みが必要**です。

| とき | ところ | 内容 | 定員 |
|-------------------------|-------|-----------------------------------|-----|
| 11/18(水) 10:00～11:30 | 松原保育園 | 簡単なおやつ作り (栄養士によるおやつ レシピの紹介) | 10組 |

| とき | ところ | 内容 | 定員・対象 |
|------------------------|-------|--|--------------------|
| 11/13(金) 9:30～11:00 | 松陵幼稚園 | 親子でクッキング (さつまいもを使った おやつ作り) ・参加保護者の育児相談 持 上履き、水筒、エプロン 三角巾 | 3歳児の未就園児 親子 20組 |

【問合せ・申込先】 子育て総合支援センター
☎22-0147

【問合せ・申込先】 松陵幼稚園 ☎25-8240

平成28年度 児童クラブ入会案内

対象児

児童クラブ開設校区の小学生（入学予定児を含む）で、**下校後保護者が不在で児童のみになる家庭（留守家庭）**の小学生

入会期間

平成28年4月1日～平成29年3月31日（※1年更新）

開所時間

- 月～金曜日：下校後～18時
※長期休暇期間は8時～18時
- 土曜日：8時30分～12時30分
※土曜1日預かり（8時30分～18時）は中央児童クラブで実施。（他クラブ在籍者でも利用可能）

保護者負担金

月額 4,000円（7月は5,000円、8月は6,000円）
※年度内の入会月のみ、傷害保険料が別途かかります。

申込方法

各児童クラブまたは児童家庭課でお渡しする入会申込書と添付書類（就労証明書など）に必要事項を記入の上、**下記の日時に各児童クラブへお申し込みください。**

※申込書類は市ホームページでもダウンロードできます。
※新規で入会希望の場合は、受付時に親子面談を行います。

★申込受付期間

- ▶新1年生
11月28日(土)・12月5日(土) 8時30分～12時
※一部のクラブでは11月28日(土)のみとなります。
- ▶新2年生以上（新規・継続）
平成28年1月4日(月)～2月1日(月)

児童クラブ一覧表(市内17か所)

| 名称 | 設置場所 |
|------------|---------------|
| 北児童クラブ | 敦賀北小学校 |
| 南児童クラブ | 子育て総合支援センター |
| 第2南児童クラブ | 敦賀南小学校 |
| 咸新児童クラブ | 東郷保育園 |
| 第2咸新児童クラブ | 東郷公民館 |
| 西児童クラブ | 敦賀西小学校 |
| 中央児童クラブ | 中央児童クラブ |
| 松原児童クラブ | 松原児童館 |
| 沓見児童クラブ | 沓見児童クラブ |
| 中郷児童クラブ | 中郷保育園 |
| 第2中郷児童クラブ | 中郷体育館 |
| 粟野児童クラブ | 粟野保育園 |
| 第2粟野児童クラブ | 粟野小学校 |
| (私立) | つくしんぼ保育園 |
| 栗野南児童クラブ | 公文名集落生活改善センター |
| 第2栗野南児童クラブ | 栗野子育て支援センター |
| 第3栗野南児童クラブ | 栗野子育て支援センター |
| 黒河児童クラブ | 御名コミュニティセンター |

※学年によって申込みできるクラブが異なる場合があります。

問合せ先 児童家庭課 ☎22-8125

子育て情報

市立幼稚園一日入園

幼稚園の生活や遊びの様子を見たり体験したりして、入園予定の子どもの心の準備をしませんか？

| とき | ところ | 対象 | 定員 | 申込期間 |
|--------------------|--------|------------------------|------------|------------------|
| 11/6(金) | 敦賀北幼稚園 | 初めて幼稚園生活を 経験する4・5歳児 | 20組程度 | 10/16(金)～11/4(水) |
| 10/27(火)・ 28(水) | 松陵幼稚園 | | 各25組 程度 | 10/16(金)～26(月) |

※両園とも9時30分～11時30分まで

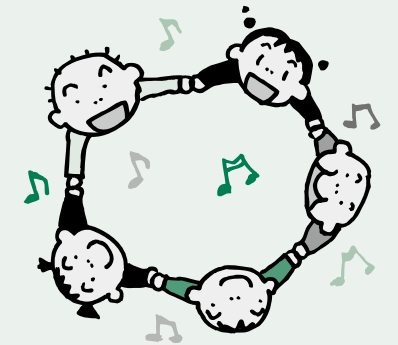

申込方法 期間中に各幼稚園へ申込み
問合せ・申込先 敦賀北幼稚園 ☎22-5875
松陵幼稚園 ☎25-8240

子育て総合支援センター & 粟野子育て支援センター 情報

子育て 子育て総合支援センター
粟野 粟野子育て支援センター
持 持ち物

| イベント名 | とき | 内容 | 定員・対象 | 申込み |
|---|---|---|--|---------------------------|
| 子育て基本講座"with ママ" ～福井県出前家庭教育講座 「木のおもちゃ」～ | 11/4(水) 10:00～11:00 | おもちゃの選び方を知り、木の感触の良さにふれましょう。 | 未就園児の親子 | 不要 |
| すくすく健康相談 | 11/12(木)・26(木) 9:00～11:30 13:30～15:30 | ▶身長、体重の計測 ▶育児や健康に関する相談 持 母子健康手帳(相談希望の場合) 12(木)▶午前:栄養士 午後:保健師 26(木)▶午前:保健師 午後:保育士 | 未就園児の親子 | 不要 |
| ベビーすこやかセミナー | 11/12(木)・26(木) 13:30～15:30 | ▶ベビーマッサージ ▶ママ同士の情報交換 ▶育児や母乳に関する相談 持 母子健康手帳、バスタオル | 平成27年8.9月生まれの 赤ちゃんとママ 20組 (妊婦さんも可) | 前日まで電話または窓口で受付 |
| 子育て基本講座"with ママ" ～ほめる子育てをしましょうⅡ～ | 11/17(火) 10:00～11:00 | 笑顔で子育てを楽しむためにお子さんとどう向き合えばいいのか、子育てコーディネーターがお話します。 監修:福井県こども療育センター心理士 | 未就園児の親子 30組 | 11/2(月)～13(金)まで電話または窓口で受付 |

| イベント名 | とき | 内容 | 定員・対象 | 申込み |
|---|-------------------------|--|----------------|------------------------------|
| 食育講座"ママナビ" ～ママとベビーのための楽しい離乳食講座・栄養士とのお話し～ | 11/5(木) 10:00～11:00 | 離乳食づくりの基礎 (9～11カ月ごろの離乳食) | 未就園児の親子 20組 | 10/26(月)～11/2(月)まで電話または窓口で受付 |
| 子育て基本講座 ～敦賀病院出前講座 子どもの急病時の対処法について～ | 11/12(木) 10:00～11:00 | いざという時に知っておきたい救急法(呼吸をしていない、喉にものが詰まったなど)を、敦賀病院の救急看護認定看護師がお話します。 | 未就園児の親子 20組 | 11/2(月)～10(火)まで電話または窓口で受付 |

| イベント名 | とき | 内容 | 定員・対象 | 申込み |
|---------|--|---|---------|-----|
| パパと遊ぼう | 毎週土曜日 8:30～12:30 | 10時45分～手遊び、ふれあい遊び | 未就園児の親子 | 不要 |
| 絵本読み聞かせ | 手遊びやふれあい遊びを交えながら、絵本の読み語りを楽しみます。 子育て 11月20日(金)「おはなし玉手箱」 粟野 11月27日(金)「絵本にこここタイム」 | ▶0,1歳児の親子 10時30分～ ▶2,3歳児の親子 11時～ | | 不要 |

【問合せ・申込先】 子育て総合支援センター ☎22-0147 粟野子育て支援センター ☎25-5647