

舞鶴若狭自動車道全線開通1周年記念

「ばしふいっくびいなす」

「人道の港クルーズ」を実施します

市と敦賀みなと振興会では、舞鶴若狭自動車道全線開通1周年を記念して、特典付きで乗船できる「人道の港クルーズ」を実施します。クルーズ客船の魅力や楽しさを幅広く体験してもらい、人道の港・敦賀をより広く知っていただくため、船内等で企画やプレゼントを用意しています。ご家族や恋人との思い出に、ぜひ乗船ください。



就航 1998年4月
総トン数 26,594 t
旅客数 620人

「ばしふいっくびいなす 人道の港クルーズ」
夏の隠岐島・能登輪島クルーズ

7月30日(土)～8月2日(日) (3泊4日)

月日	発着スケジュール	入港	出港
7/30(木)	舞鶴	—	17:00
31(金)	隠岐島	8:00	18:00
8/1(土)	輪島	7:00	18:00
2(日)	敦賀	10:00	—

■料金 2名1室の大人1人分料金 (詳細は要問合せ)

客室タイプ	ステートG
通常料金	137,000円
客室数	20室

※大人1名1室の場合、上記料金の130%

※大人3名1室の場合、上記料金の80%

※2歳未満幼児は無料、2歳以上小学生までは原則大人料金の75%

【乗船者特典】

①ばしふいっくびいなすオリジナルグッズ
プレゼント

②無料送迎バス(敦賀⇒舞鶴港間) ※行きのみ

■対象者(下記のいずれかに該当する方)

- ①嶺南各市町に在住の方
- ②若狭湾クルーズに乗船した方
- ③つるがふるさとサポーターの方

■申込方法

往復はがき1枚に1室分全員の次の必要事項を記入し、下記の申込先へ郵送してください。

- ①郵便番号・住所②氏名(フリガナ)③性別④生年月日⑤電話番号⑥客室の利用人数⑦人道の港クルーズを知ったきっかけ

※申込みは1枚まで。同室者を変更しての複数申込みは不可。

※必要事項がすべて記入されていない申込みは無効。

※同室内に対象者以外の方がいても申込みは可能。ただし特典付きが適用されるのは対象者の方のみ。

■受付締切 6月19日(金)必着(応募多数の場合は抽選)

申込先および人道の港クルーズについての問合せ先

〒914-8501 敦賀市中央町2丁目1-1
敦賀みなと振興会事務局(観光・交流振興課内)
「ばしふいっくびいなす人道の港クルーズ」係
☎22-8129

クルーズ自体についての問合せ先(旅行企画・実施事業者)

日本クルーズ客船株 ☎0120-017-383
(平日9:00～18:00、土日祝日休業)



杖措きの地を訪ねて

「奥の細道」つるが芭蕉紀行

第12回 全国俳句大会

事前投句募集中

■テーマ 「月」または「当季雑詠」

未発表作品に限る

■募集期間 5月20日～7月10日

■投句料 2句1組1,000円

(何組でも応募可)

■応募方法

所定の投句用紙および応募票に必要事項を記入し、投句料を添えて応募してください。用紙は山車会館、生涯学習センター、各公民館にあります。

【問合せ・応募先】

「奥の細道」つるが芭蕉紀行

全国俳句大会実行委員会事務局
〒914-0801

敦賀市松島町23番21号

中者正機方
☎23-1482

10月4日(日)開催

全国俳句大会

とき 10月4日(日)

ところ きらめきみなと館

《吟行会》

●受付 9時15分～10時

●吟行 10時～12時

●吟行地 氣比神宮・金前寺

●当日投句料

2句1組1,000円
(1人1組のみ)

●定員 120人

●《記念講演》 14時～15時

演題 「遍路と俳句」

●講師 万象同人会

会長 福島せいぎ氏

《俳句大会》 15時10分～17時

事前投句入賞発表・表彰・選評

催し

敦賀市戦没者

戦災死没者追悼式

市民の皆さんとともに追悼の意を捧げます。次世代に語り継いでいくため、若い世代の方々の積極的な参加をお待ちしています。

また、追悼式開始時にサイレンを鳴らしますので、黙祷を捧げていただきますようご協力をお願いいたします。

とき 7月12日(日) 10時30分～

ところ プラザ万象

対象 どなたでも

問合せ先

地域福祉課 ☎22-8118

社会を明るくする運動

第15回 敦賀大会

7月は、犯罪や非行のない安全で安心な地域社会を築こうとする「社会を明るくする運動」強調月間です。皆さんの参加をお待ちしています。

とき 6月27日(土) 13時30分～

ところ あいあいプラザ

中池見自然観察会

水の中の生き物に会おう～田んぼ編～

田んぼは、すすく育つ稲のほかにも、いろんな生き物たちが賑わっています。大人も子どもも泥んこ覚悟でお越しください!

とき 7月12日(日) 10:00～12:00

ところ 中池見人と自然のふれあいの里

対象 どなたでも

参加費 200円(小学生以下無料・保護者同伴)

問合せ先 中池見人と自然のふれあいの里

☎20-1110

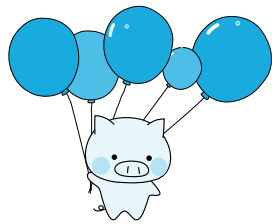

内容

▼式典

▼作文コンテスト優秀作品発表

▼講演

【講師】福井保護観察所長

永山 正明 氏

問合せ先

更生保護サポートセンター敦賀

☎36-4847

とき 6月28日(日)
9時30分～11時30分

ところ 子どもの国

内容 プラネタリウム「七夕物語」の観覧、笹飾り作り

対象 市内在住の幼児、小学生

※幼児および小学3年生以下は保護者同伴

定員 30人

※定員になり次第締め切り

参加料 400円(当日持参)

申込方法

6月10日(水) 9時から電話または窓口にて受付

※当日のプラネタリウム一般投映は、13時30分～と15時～の2回です。

問合せ・申込先

子どもの国 ☎25・7879

ママパパセミナー

保健師・栄養士による妊娠・出産・産後の生活などのお話。

産前・産後のヨガ

助産師と妊娠・出産に使う筋肉を考えながら、体を動かします。

とき 7月2日(木)

13時30分～14時30分

ところ およこきらりんひろば

※要申込

問合せ・申込先

NPO法人子育てサポート

センターきらきらくらぶ

およこきらりんひろば ☎24・7517

アレルギーを持つ

アレルギーに関する悩みや心配事などの情報を交換します。

とき 7月21日(火) 10時～12時

ところ あいあいプラザ

問合せ先

NPO法人子育てサポート

センターきらきらくらぶ

およこきらりんひろば ☎24・7517

とき 7月17日(金)

13時30分～15時30分

ところ 健康管理センター

対象 妊娠6カ月以降の方とその家族

持ち物

母子健康手帳、手帳交付時に配布したパンフレット

定員 10組

※1人での参加も大歓迎

問合せ・申込先

健康管理センター

☎25・5311

離乳食セミナー

栄養士が離乳食の進め方や簡単な調理法をお話します。

とき 7月24日(金)

13時30分～15時

ところ 健康管理センター

対象 4～5カ月児の親子

持ち物 母子健康手帳、バスタオル

定員 30人(無料・要申込)

問合せ・申込先

健康管理センター

☎25・5311



子育て総合支援センター& 栗野子育て支援センター 情報

子育て 子育て総合支援センター
栗野 栗野子育て支援センター
持 持ち物

イベント名	とき	内容	対象	申込み
たなばたまつり	親子で笹飾りを作り、歌やふれあい遊びを楽しみましょう。 子育て 7月6日(月) 10時30分～11時30分 栗野 7月7日(火) 10時30分～11時30分		未就園児の親子 ※センターご利用の際にご参加ください。	不要
パパと遊ぼう	毎週土曜日 午前中随時	10時45分～手遊び、ふれあい遊び	未就園児の親子	不要

イベント名	とき	内容	定員・対象	申込み
すくすく健康相談	7/9(木)・23(木) 9:00～11:30 13:30～15:30	▶身長、体重の計測 ▶育児や健康に関する相談 持 母子健康手帳(相談希望の場合) 9(木)▶午前:栄養士 午後:保健師 23(木)▶午前:保健師 午後:保育士	未就園児の親子	不要
ベビーすこやかセミナー	7/9(木)・23(木) 13:30～15:30	▶ベビーマッサージ ▶ママ同士の情報交換 ▶育児や母乳に関する相談 持 母子健康手帳、バスタオル	平成27年4、5月生まれの赤ちゃん和妈妈 20組	前日まで電話または窓口で受付
子育て基本講座"with ママ" 敦賀病院出前講座	7/14(火) 10:00～11:00	「子どもの心肺蘇生法」 いざという時に知っておきたい救急法(呼吸をしていない、喉にものが詰まったなど)を、敦賀病院救急看護認定看護師に実技指導を交えてお聞きします。	未就園児の親子 20組	6/29(月)～7/10(金)まで電話または窓口で受付
絵本読み聞かせ「おはなし玉手箱」	7/17(金) 10:30～11:30	手遊びやふれあい遊びを交えながら、絵本の読み語りを親子で楽しめます。	▶0、1歳児の親子 10時30分～ ▶2、3歳児の親子 11時～	不要

イベント名	とき	内容	定員・対象	申込み
食育講座"ママナビ"	7/2(木) 10:00～11:00	「ママとベビーのための楽しい離乳食講座・栄養士とのお話し」 ベビーフードとフリージング	未就園児の親子 20組	6/22(月)～30(火)まで電話または窓口で受付

【問合せ・申込先】 子育て総合支援センター ☎22-0147 栗野子育て支援センター ☎25-5647

子育て情報

保育園

一日体験保育 ※対象は未就園児の親子に限ります。

《私立保育園》※初めての方が優先となります。

とき	ところ	内容	定員
7/1(水) 10:00～11:30	金山保育園	・親子で一緒に七夕飾りを作ろう ・同年齢の友達と一緒に遊ぼう	10組(2歳児)
7/15(水) 10:00～10:45	藤ヶ丘保育園	園児と一緒に水遊びを楽しむ(プール、泥んこ) 持 水遊びの準備、水筒	10組
7/30(木) 10:00～10:45	中郷西保育園	水遊び、泥んこ遊びを楽しもう 持 着替え、バスタオル、水筒、帽子、汚れてもいい服装	10組

【問合せ・申込先】 子育て総合支援センター ☎22-0147

《公立保育園》※初めての方が優先となります。

とき	ところ	内容	定員
7/2(木) 10:00～11:00	榎林保育園	季節の簡単な製作遊び 持 水筒、汗拭きタオル、内ズック	10組
7/3(金) 10:00～11:00	つるが保育園	七夕まつり(親子で笹飾りを作ったり、作った飾りを笹に取り付けて遊ぶ) 持 水筒	10組
7/14(火) 10:00～11:00	中郷保育園	(晴)保育園のお友達と一緒に水遊び (雨)ホールで体を動かして遊ぶ 持 水筒、帽子、着替え、タオル、サンダル	10組(2歳児)
7/16(木) 10:00～11:00	栗野保育園	いろいろな水遊びを楽しもう(しゃぼん玉、色水遊び、おもちゃすくい等) 持 水筒、帽子、着替え、タオル、サンダル	10組(2歳児)
7/21(火) 10:00～11:00	東郷保育園	(晴)泥んこ遊びをしよう (雨)スライムで遊ぼう 持 水筒、帽子、着替え、タオル	10組
7/23(木) 10:00～11:00	気比保育園	いろいろな水遊びを楽しもう 持 水筒、帽子、着替え、タオル、あれば水着	8組
7/28(火) 9:40～11:00	榎川保育園	水遊びを楽しもう(未満児クラスと一緒に水遊び) 持 水筒、帽子、着替え、タオル、水遊び用Tシャツと紙パンツ	10組



「体験クラブ」

クラブ員募集

とき 土曜日 10時～12時 (年6回)
ところ 松原児童館
対象 市内の小学生 (無料)
内容 梅しごと、門松作り、
チョコバー作りなど
定員 15人程度
持ち物 内ズック、ハンカチ、
水筒
申込み 電話で受付
※定員になり次第締め切り
問合せ・申込先
松原児童館 ☎23・1521

募集!

ふくい健康長寿祭2015

参加者募集

9月に開催される「ふくい健康長寿祭2015」に出場する選手を募集します。
とき 9月19日(土)
ところ 鯖江市
(テニスのみ福井市)

赤十字水上安全法

正規講習会

とき 7月4日(土)・5日(日)・11日(土)
9時～17時
ところ 総合運動公園プール
内容 (実技中心)
泳ぎの基本、水の事故防止、
溺者救助、心肺蘇生法
対象 満15歳以上の健康な方
受講料 無料(要申込)
※教材費2,200円が別途必要
申込締切 6月26日(金)
問合せ・申込先
日本赤十字社 福井県支部
☎0776・36・3640

介護職員初任者研修

介護に関心があり勉強したいという方、就業に結びつく可能性の高い資格を取得してみませんか?(託児サービスあり)
とき 8月22日～12月13日の土曜日・日曜日 9時～17時
ところ 若狭町歴史文化館
※実技は若狭医療福祉専門学校
対象 母子家庭の母、父子家庭の父、寡婦の方

参加資格

市内在住の60歳以上の方(昭和31年4月1日以前に生まれた方)
競技種目
ラージボール卓球、ソフトテニス、テニス、ふれあいダンス、弓道
申込締切 6月29日(月)
問合せ・申込先
地域福祉課 ☎22・8118

講座・教室

世界を知ろう!ベトナム

とき 7月16日(木)
18時30分～20時
ところ 福井県国際交流嶺南センター
内容 (通訳あり)
▶ベトナム文化紹介
▶ベトナムのコーヒー・スナックの試飲
▶アオザイの試着(女性希望者)等
講師 ベトナム出身
グエン クオック マン 氏
グエン ティ デイ エップ 氏
対象 異文化に興味のある方

定員 20人

※応募者多数の場合は選考
受講料 無料
※テキスト代 7,000円が別途必要
申込先
児童家庭課 ☎22・8125
申込締切 7月31日(金)
問合せ先
福井県母子寡婦福祉連合会
☎0776・21・0733

脳と体のいきいき教室

とき (全7回・無料)
7月8日(水)・15日(水)・22日(水)・29日(水)・8月3日(月)・12日(水)・11月12日(木) 14時～15時30分
ところ あいあいプラザ
内容
▼認知症に関する基礎知識と予防の話
▼健康運動指導士による運動指導
対象 65歳以上
※要介護認定者を除く。
定員 30人(要申込・先着順)
※送迎なし
申込締切 7月1日(水)
問合せ・申込先
敦賀市社会福祉協議会
☎22・3133(代)

定員 20人(要申込)

受講料 500円
問合せ・申込先
福井県国際交流嶺南センター
☎21・3455

暮らしの市民教室

生活に役立つ知識を学びます。
とき (左表参照)
平成27年7月～平成28年2月
13時30分～15時
※7月17日(金)のみ13時15分～

Table with 2 columns: 日程, 内容. Rows include dates from 2/19 to 7/17 and topics like '開講式・相続について', 'くらしの中の契約', '介護保険の仕組みについて'.

※内容は都合により変更する場合があります。

ところ 生涯学習センター
対象 市内在住の方(無料)

健康・福祉

こころの相談口

こころの悩みを抱えている方は、お気軽にご相談ください。
臨床心理士が相談に応じます。
とき 7月3日(金)・21日(火)
9時30分～16時15分
ところ 健康管理センター
対象 市民の方(無料)
定員 各5人(要申込)
問合せ・申込先
健康管理センター
☎25・5311

難聴児を対象に補聴器購入費を助成します

身体障がい者手帳の交付対象とならない軽度・中等度の難聴児(18歳に達した次の3月末までの方)を対象に、補聴器購入費用を助成します。
※購入前に市への申請手続きが必要になります。
問合せ・申請先
地域福祉課 ☎22・8176

定員 40人(先着順)

申込方法
6月22日(月) 8時30分から電話またはFAXにて受付開始
※定員になり次第締め切り
問合せ・申込先
生活安全課 ☎22・8115
☎22・8219

調理補助講習会

食品・調理業界への就職を目指すための講習会です。
とき 7月7日(火)～8月4日(火)の火曜日・金曜日 10時～16時
ところ 西公民館
対象
55歳以上でハローワークに求職登録をしている方
定員 10人(要申込・無料)
申込先 ハローワーク敦賀
☎22・4220



デング熱に注意しましょう!

デング熱とは、デングウイルスによる感染症で、蚊に刺されることで感染します。
【主な症状】
発熱、頭痛、筋肉痛や皮膚の発疹など
※人から人への感染はありません。

【予防するためには】

現在、有効なワクチン(予防接種)はありません。
▼長袖、長ズボンを着用し、肌の露出をなるべく避ける
▼虫よけ剤を使用する
▼蚊に刺された後、発熱などの症状が出た場合はなるべく早く医療機関を受診しましょう。



市民福祉会館を
ご利用ください

敦賀トンネル温泉の湯けむりとともにくつろげる施設です。ぜひお越しください。

区分	金額
60歳以上	200円
一般	500円
小学生	250円
幼児	無料
身体障がい者手帳または戦傷病者手帳の交付を受けた者	100円
療育手帳または精神障がい者保健福祉手帳の交付を受けた者	100円

※市外の方は、上記金額の5割増

1. 入館料

2. 施設使用料

区分	金額	
集会室	午前	2,000円
	午後	3,000円
	全日	4,000円
教養室	午前	400円
	午後	600円
	全日	800円

※冷暖房を使用する場合、集会室は5割を、教養室は3割を施設使用料金に加算

3. 受付時間

(入浴 9時～15時)

問合せ先 市民福祉会館

☎25・4933

市営住宅入居者募集

●● 募集戸数 ●●

団地名	一般	単身者
清水	1	—
東洋	2	—
松栄	2	1
開	2	—
三楽園	4	—
合計	11	1

入居資格

▼市内に住所があること

▼【一般用住宅】

▼現に同居、または同居する親族があること
▼世帯収入が一定基準以下であること

▼申込者および同居しようとする親族が暴力団員ではないこと

▼その他の条件を満たすこと

【単身者用住宅】

▼60歳以上の方、または障がいの程度が1級から4級までの身体障がい者等であること
▼収入が一定基準以下であること
▼申込者が暴力団員ではないこと

▼その他の条件を満たすこと

▼申込方法
住宅政策課で配布する所定の用紙にて申し込みください。

戦没者等のご遺族の方へ
第10回 特別弔慰金が
支給されます

支給要件

戦没者等の死亡当時の遺族で、平成27年4月1日において、公務扶助料や遺族年金等を受ける方がいないこと

対象 次の順番による最も順位が先の遺族1人

1. 弔慰金の受給権者
2. 戦没者等の子
3. 戦没者等と生計関係を有しており、かつ戦没者等と氏が同じである

- ① 父母② 孫③ 祖父母④ 兄弟姉妹
4. 右記3以外の① 父母② 孫③ 祖父母④ 兄弟姉妹

5. 右記1から4以外の遺族で、戦没者等の死亡時まで引き続き1年以上戦没者等と生計関係を有していた三親等内の親族
※戦没者等の死亡後に生まれた方は対象になりません。

※前回の特別弔慰金該当者で時効により失権した方も請求できます。

配布期間 6月19日(金)まで

※平成26年分の収入が分かるもの(源泉徴収票など)を持参してください。

※平成26年1月から申込日までに勤務先を変更された方、または結婚予定などの事情のある方は必ず申し出てください。

※平成27年1月2日以降に転入された方は、申し込みをされるまでに前住所地での所得(課税)証明書を用意してください。
※書類準備に時間がかかる場合がありますので、早めにお問い合わせください。
※一部の団地については随時募集も行ってまいります。

抽選日 7月中旬(予定)
入居開始日 7月下旬(予定)

問合せ・申込先
住宅政策課 ☎22・8140

納税と納付

●市県民税(第1期)

納期限
6/30(水)

支給内容 額面25万円、5年償還の記名国債

請求方法

6月22日(月)から請求用紙等の配布および受付開始

請求期限 平成30年4月2日まで

問合せ・請求先
地域福祉課 ☎22・8118

くらし

サマー求人企業説明会

各企業ブースで人事担当者から説明を聞ける絶好の機会です。

とき 7月4日(土)

13時30分～16時30分

(受付13時～)

ところ きらめきみなと館

対象

平成28年3月新規高校卒業予定者およびその保護者

問合せ先

ハローワーク敦賀
☎22・4220

サポステふくい出張相談会

専門のカウンセラーが無料で相談に応じます。

とき 7月8日(水)12時～16時

ところ プラザ萬象

対象

就職を希望する無職の若者およびそのご家族など

問合せ先 ふくい若者サポートステーション

☎0776・21・0311

クールビズに
協力ください!

市では、地球温暖化防止に向けた省エネ意識の啓発や、CO2削減のため、5～9月までクールビズを実施しています。事業所等においても、積極的な取り組みをお願いします。

▶ごみ排出量情報◀

1人1日当たりごみ排出量	
平成27年4月	1,073 g
目標値	1,020 g
達成状況	53 g超過

問合せ先
環境・廃棄物対策課
☎22-8185

生ごみは水気を切って出しましょう!

「児童手当現況届」

「子育て世帯臨時特例給付金」

の受付が始まりました!!

児童手当現況届

児童手当の支給を受けている方は、毎年『現況届』の提出が必要となります。対象となる方には6月初旬に案内を送付していますので、内容を確認の上、児童家庭課にて手続きを行ってください。

※現況届の提出がないと、6月分以降の児童手当が支給できなくなりますので、ご注意ください。

※臨時福祉給付金の申請等については後日お知らせします。

※「振り込め詐欺」や「個人情報の詐取」にご注意ください。

【問合せ・申請先】 児童家庭課 ☎22-8125

子育て世帯臨時特例給付金

昨年度同様、今年度も以下のとおり手続きが必要となります。

【申請期間】 6月8日(月)～9月7日(月)
※土日祝日を除く。

【支給額】

6月分の児童手当の対象児童1名につき3,000円
→ 特例給付受給者(児童手当の所得制限限度額以上の方)は対象となりません。

【基準日】 平成27年5月31日

【申請方法】 児童手当の現況届と一緒に手続き
→ 申請書は郵送しません。該当の方には案内通知を送付します。

【昨年度との違い】

- ▶ 臨時福祉給付金の該当者にも支給。
- ▶ 給付額の変更(本年度も1回限りの給付)

対象の公務員の皆さんへ

(勤務先から案内がありますので、ご確認ください。)
申請は、基準日時点で住民票のある市町村で受付となります。

① 所属庁から発行された申請書(児童手当受給状況証明欄に記載があるもの) ② 振込先の通帳 ③ 認印を持参のうえ申請してください。