

広報 敦賀

8月

つるが 平成27年7月14日発行

博物館リニューアルオープン
新しい博物館は
見所がいっぱい

No.882

2 障がい者福祉計画を策定
4 災害時に 命を守る避難行動

PRINTED WITH SOY INK 大豆油インキを使用しています
再生紙を使用しています

すべての人がいきいきと安心して暮らせるまち

障がい者福祉計画を策定

市では、障がいの有無によって分け隔てられることなく、お互いに人格と個性を尊重し、協力し合う社会の実現に向け、地域と行政が手を携え、一人ひとりが支え合っまちづくりを進めていきます。

障がい者福祉計画ってどういふもの？

障がいのあるすべての方が、住み慣れたまちで自分らしく安心して暮らせるまちづくりを進めるための計画で、

「障がい者基本計画」(※1)
「障がい福祉計画」(※2)
の2つの計画からなっています。

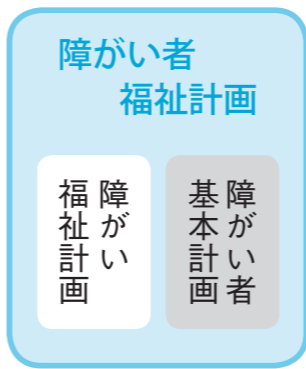

(※1)障がい者基本計画とは、公助による支援だけでなく、市民や地域、事業所、団体などが「自助」「共助」の取り組みを推進していくための計画です。

障がい者に関する施策の基本の方向を6つの分野(左頁下図)に分け、各施策を展開するための指針として定めています。

(※2)障がい福祉計画とは、障がい者(児)の地域生活を支える総合的な支援体制を推進するための計画です。

障がい福祉サービス等を提供するための基本的な考え方を

計画の期間

障がい者基本計画は、平成27年度から32年度までの6年間、障がい福祉計画は、平成27年度から29年度までの3年間を計画の期間としています。

年度	H27年度	H28年度	H29年度	H30年度	H31年度	H32年度
障がい者基本計画	6年間					
障がい福祉計画	3年間			→		

市の障がい者の現状

市の人口は減少傾向にありますが、障がい者数は、社会環境の変化などにより増加傾向にあります。

障がいの種類別では、平成23年度から25年度にかけて身体障害者手帳所持者は2.5%、療育手帳所持者は6.0%、精神障害者保健福祉手帳所持者は6.5%とそれぞれ増加し、全体では3.3%増加しています。



基本理念

本計画では、市民と行政が共に障がい者に対する取り組みを推進していくため、

「ぬくもりに満ちたつるがで自立して共に生きる」を基本理念とします。

計画の推進

計画の推進にあたっては、基本理念の下、6つの基本方向に沿って各施策を推進していきます。(下図)

また、平成29年度の目標数値を定め、ニーズに応じた「障がい福祉サービス」と「地域生活支援事業」の提供体制の充実を図り、基本理念の実現を目指します。

計画の全体版と概要版は市ホームページでも掲載しています。



基本理念

ぬくもりに満ちたつるがで自立して共に生きる

基本方向

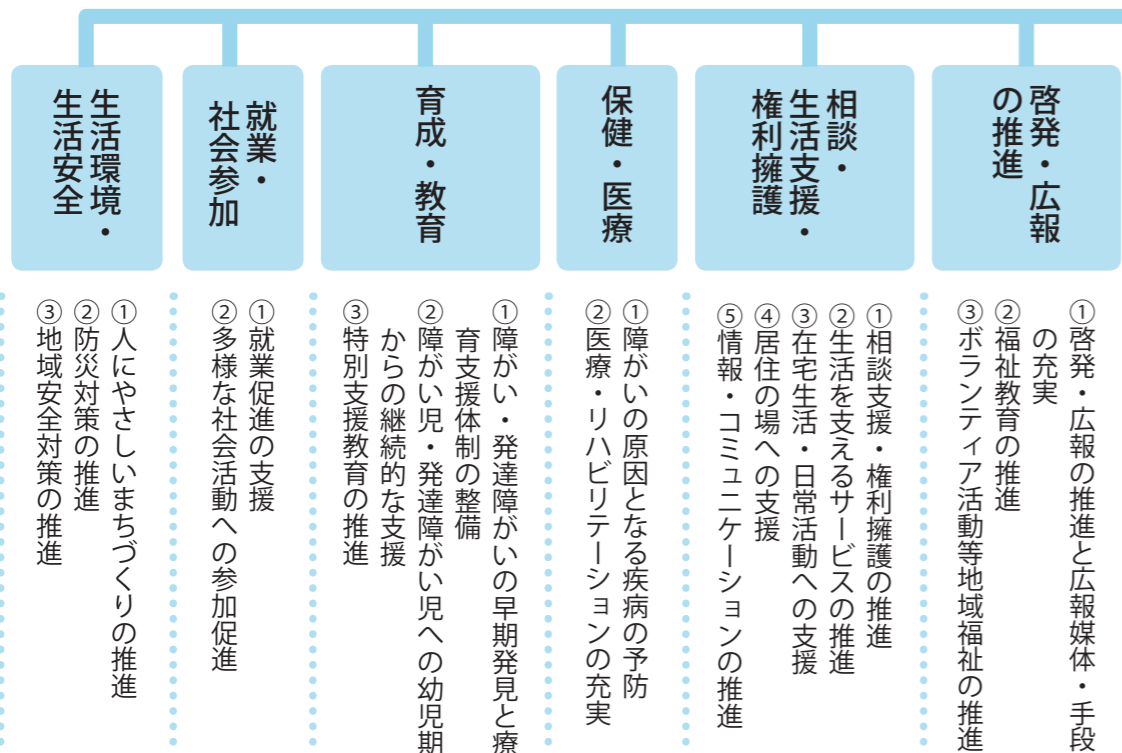

災害時に 命を守る避難行動



「災害はいつ起こるか分からない」という言葉どおり、風水害や地震、火山の噴火といった自然災害が全国で多発しています。そこで、今一度、災害時の避難について、その方法や避難する場所、気を付けることを確認しましょう。

基本は早めの避難

災害から命を守るためには、災害が発生する前に、影響を受けない場所に避難することが基本です。風水害では、天気予報などで降水確率や雨量、台風の進路などが確認できるため、地震などの災害に比べ、事前に災害の発生を予測しやすいという特徴があります。災害が予測されるときは、テレビやラジオ、インターネットなどからの気象情報や市から避難準備情報、避難勧告などの情報をキャッチし、早めの判断と避難行動をとりましょう。また、避難行動を素早くとれる

ように、自分の住んでいる場所や職場などがどういった被害が起こりやすい場所なのかを把握しておくことも大切です。

災害の状況によって避難行動は変わります

夜間や冠水した道路に出て避難することは、周囲の状況が分からず大変危険です。外へ出る事がかえって危険な場合は、自宅の2階などの安全な場所に移動しましょう。しかし、土砂災害では、家ごと押し流される可能性があるため、原則として、土砂災害の危険区域から離れることが大切です。また、津波が発生した場合など

緊急的に避難が必要になったときは、指定緊急避難場所を活用することも効果的です。このように、災害の種類や時間帯などの状況によってとるべき避難行動は変わってきます。

避難行動のポイント

- ▼危険性を把握する
自宅や職場など、自分が普段よく行く場所にはどんな危険性があるか、あらかじめハザードマップなどで確認しておく。
- ▼避難情報を理解する
市から発表される避難準備情報や避難勧告などの避難情報について、その種類と内容を理解しておく。(下図)
- ▼避難所などを確認する
最寄りの指定避難所や指定緊急避難場所、避難経路を確認しておく。指定緊急避難場所について

避難情報の種類と危険度

避難準備情報	避難勧告	避難指示
●避難準備を開始 ●避難に支援が必要な方は避難を開始	●指定避難所等への避難を開始	●直ちに避難を開始 ●万一の場合は命を守る最低限の行動をとる
危険度 低	中	高

では、どの災害時の避難に適しているか確認しておく。

▼状況に応じて避難する
災害の種類や状況によっては、自宅から指定避難所へ行くなど「立ち退き避難」が、かえって危険な場合があります。自宅の2階などの安全な場所に留まるのも避難のひとつです。

地震の場合の避難行動

- 棚やたんす、電柱などから離れる
- 頭を保護し、身の安全を確保する(落下物のない場所に移動する)
- 大きな揺れがおさまってから火の始末や、窓や戸を開けて出口を確保する

指定避難所や指定緊急避難場所を確認

市では東日本大震災などの教訓を踏まえて、指定避難所の見直しと、新たに指定緊急避難場所を指定しました。

具体的な施設や場所の一覧は市ホームページで確認できるほか、回覧などでお知らせする予定です。

【指定避難所 38箇所】

被災した人が一定期間滞在する事ができる施設で学校の体育館や公共施設などを指定。

【福祉避難所 37箇所】

2次的な避難施設で、障がいの度合いなどにより、一般の避難者と生活する事が困難な方を受け入れる施設で特別養護老人ホームやデイサービスセンターなどを指定。

【指定緊急避難場所 87箇所】

一定の基準を満たした上で、施設の管理者の同意を得た施設や公園、広場、立体駐車場などを指定。



指定緊急避難場所とは

災害が発生するおそれがある時や災害発生時に、緊急的に避難し、身の安全を確保する場所です。

洪水や土砂災害、高潮地震、津波、大規模な火事の災害種別ごとに指定しています。同じ避難場所であっても災害の種類によっては、避難場所に適さないことがあります。また、切迫した災害の危険から命を守るために一時的に避難する場所ですので、職員の配置や物資などの配備は行われません。

(例)三島公園

高潮	土砂	洪水
○	○	×
大規模火事	津波	地震
○	×	○

問合せ先

危機管理対策課

☎22・8166

🌐http://www.city.tsunuga.lg.jp/

避難行動のイメージ

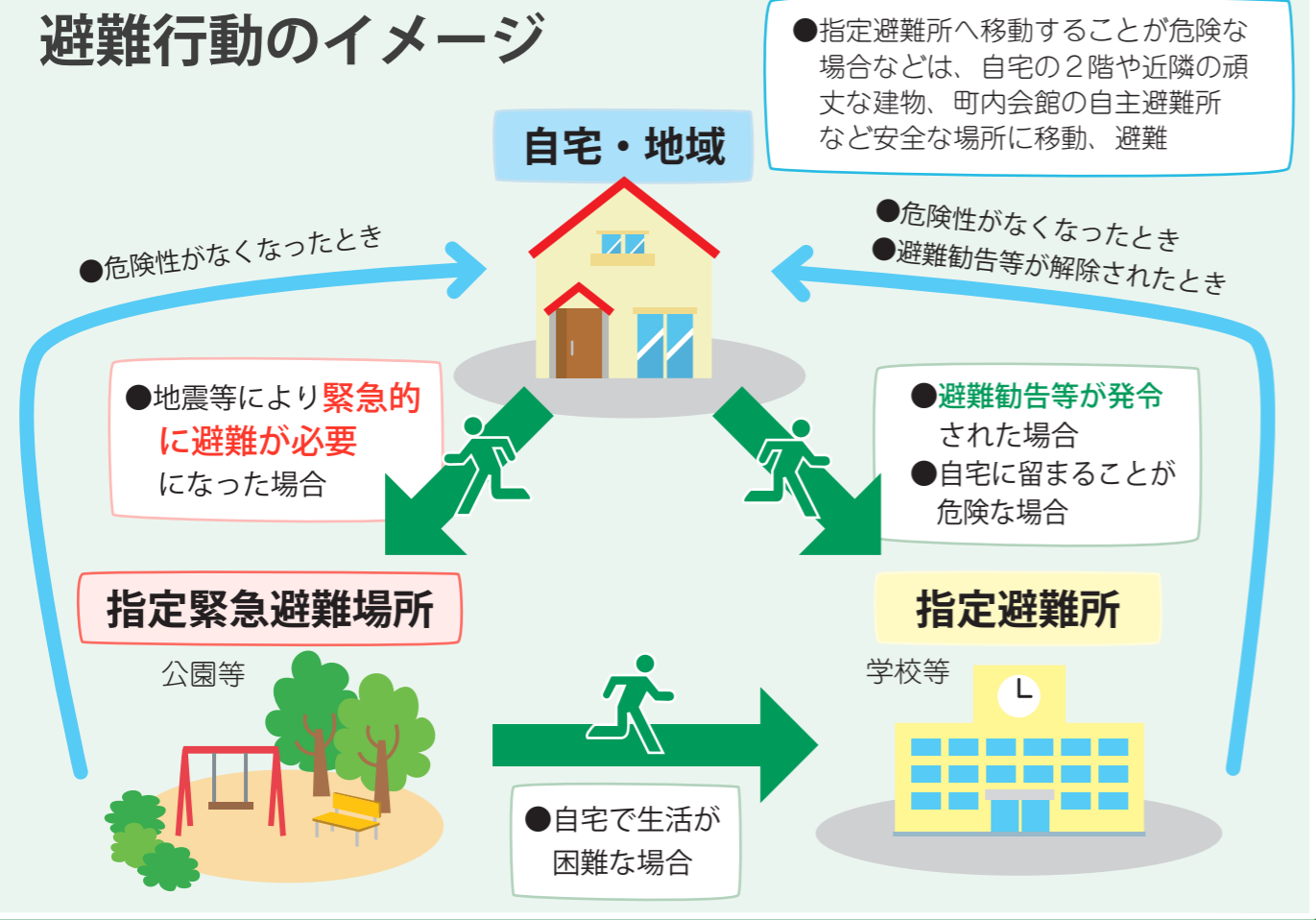

住民基本台帳の 閲覧状況の公表

住民基本台帳とは、

※氏名、生年月日、性別、住所などが記載された住民票を編成したもので、住民の方々に関する事務処理の基礎となるものです。

住民基本台帳の閲覧は、世論調査や学術研究などの公益性の高い事業の実施にのみ認められています。住民基本台帳法第11条第3項および第11条の2第12項に基づき、平成26年度の閲覧状況を公表します。

■ 国・地方公共団体からの申請分

閲覧日	申出等機関	閲覧目的	閲覧範囲
5月29日	内閣府	農山漁村に関する世論調査	田結 15人(20歳以上の男女)
6月10日	内閣府	国民生活に関する世論調査	津内町1丁目 25人(20歳以上の男女)
7月29日	環境省	家庭からの二酸化炭素排出量の推計に係る実態調査全国試験調査	呉竹町1丁目 66人(20歳以上の男女)
8月20日	内閣府	消費動向調査	松葉町、櫛川、櫛川町2丁目 40人(単身世帯の世帯主男女)
9月25日	内閣府	外交に関する世論調査	元町 15人(20歳以上の男女)
10月1日	福井県	水産物の購入意識に関するアンケート調査	市内一円 84人(10歳以上の男女)
10月7日	福井県	福井しあわせ元気国体・福井しあわせ元気大会に向けたスポーツに関する県民意識調査	市内一円 168人(満15歳以上の男女)
10月14日	内閣府	平成26年度青少年のインターネット利用環境実態調査	野神 20人(10歳以上17歳以下の男女)
11月13日	内閣府	結婚・家族形成に関する意識調査	松島町、松島町2丁目、鑄物師町 32人(20歳以上39歳以下の男女)
11月21日	消費者庁	消費者意識基本調査	桜ヶ丘町 25人(満15歳以上の男女)
1月6日	福井県	ボランティア活動に関するアンケート	市内一円 340人(18歳以上の男女)
1月20日	福井県	消費生活に関する県民調査	市内一円 262人(満20歳以上の男女)
2月27日	福井県	受動喫煙に関するアンケート調査	市内一円 171人(10歳以上の男女)

■ 法人からの申請分

閲覧日	申出等機関	閲覧目的	閲覧範囲
4月8日	金融広報中央委員会 会長 本家 正隆	家計の金融行動に関する世論調査	山泉 16人(20歳以上の男女)
6月11日	株式会社 毎日新聞社 代表取締役社長 朝比奈 豊	第68回読書世論調査	中央町2丁目 12人(16歳以上の男女)
8月12日 8月26日	株式会社 時事通信社 大阪支社長 安達 功	住民意識調査	古田刈、野神、金山、砂流、若葉町1丁目、東洋町、開町、沓見、角鹿町、五幡、松原町 253人(満20歳以上の男女)
10月21日	NHK放送文化研究所 世論調査部長 重森 万紀	戦後70年に関する意識調査	中央町2丁目 12人(20歳以上の男女)
11月21日	公益社団法人 日本理学療法士協会 会長 半田 一登	介護予防や地域包括ケアに対する意識調査	若葉町1丁目、若葉町2丁目、清水町1丁目、和久野、沓見、公文名 185人(満65歳以上85歳未満の男女)
12月16日	日本たばこ産業株式会社 たばこ事業本部 マーケティング戦略部長 中込 敬介	全国たばこ喫煙者率調査	金山 20人(満20歳以上の男女)
1月22日	NHK放送文化研究所 世論調査部長 重森 万紀	日本人とテレビ・2015調査	松原町 12人(16歳以上の男女)
2月12日	大阪商業大学 学長 谷岡 一郎	第10回生活と意識についての国際比較調査(JGSS-2015)	ひばりヶ丘町 15人(満20歳以上89歳以下の男女)
2月17日	広島修道大学 学長 市川 太一	男女のあり方と社会意識に関する調査	野坂 15人(満20歳以上79歳以下の男女)

情報公開・ 個人情報保護制度

〜平成26年度の運用状況を

お知らせします〜

敦賀市情報公開条例第21条および敦賀市個人情報保護条例第36条の規定に基づき、情報公開・個人情報保護制度の運用状況を公表します。

情報公開制度とは

市が締結した契約書や市が支出した補助金に関する文書など、市が保有する情報を市民の皆さんが知りたいときに、請求に応じて公開する制度です。

△**主な請求内容**
損害保険証券、公用車の使用状況、自治会の議事録など

■**実行委員会等の情報公開制度**
実行委員会等(※)が持っている情報も、要綱に基づき、公開の申請

計	取下げ	非公開	部分公開	公開	実施機関
7	0	1	5	1	市長
2	0	0	2	0	委員会
9	0	1	7	1	計

▼**公開状況**
請求件数 9件

出ができません。
平成26年度は申出がありませんでした。

※**実行委員会等**
特定の事務事業の実施のために設置された団体(法人を除く)で一定の要件に該当するもの

個人情報保護制度とは

市民のプライバシー保護のために、市に提出した申請書など市が保有する個人情報に関する情報を、その本人が見たり、正したり、取り除いたり、利用を中止させたりする権利を保障する制度です。

平成26年度における開示請求に対する決定の状況は次のとおりです。

計	取下げ	非開示	部分開示	開示	実施機関
9	0	2	1	6	市長
9	0	2	1	6	計

▼**開示状況**
請求件数 9件

なお、非開示と決定した2件は、全て文書が存在しないためです。

△主な請求内容

印鑑登録証明書交付請求書、介護保険要介護認定に係る主治医意見書など

不服申立て

請求者は、決定に不服があるときは不服申立てができます。不服申立てがあった場合は、「市情報公開・個人情報保護審査会」に諮問し、審査を行います。

平成26年度は情報公開制度、個人情報保護制度ともに不服申立てはありませんでした。

平成26年度は、両制度の利用以外にも、「予算書の閲覧」「敦賀市総合計画の閲覧」など、44件の利用がありました。

情報公開室では、制度についての案内や公開についての相談、請求の受付のほか、市政に関する資料の閲覧等情報の提供を行っていますので、お気軽にご利用ください。

問合せ先

情報公開室 ☎22-8101



第66回

ツルガハナビ〜港まち浪漫〜

とうろう流しと 大花火大会

8月16日

名勝
氣比の松原

18時30分〜とうろう流し
19時30分〜20時30分花火大会

●荒天中止(小雨決行)

おいでよ! なかいけみ!

夏の中池見湿地は生き物たちがいっぱい。
元気な生き物たちに会いに来てください!

小学生対象

※小学3年生以下は保護者同伴

なかいけみ生きもの探偵団

中池見にはどんな生き物がいるの
かな?名探偵といっしょに探しませ
んか!

とき・内容

- ①7月25日(土)
「泥の中に隠れているのは誰?」
- ②7月29日(水)
「水の中をのぞいてみよう!」
- ③8月5日(水)
「トンボの楽園ってホント?」

時間 8時〜10時

(集合時間7時45分)

定員 10人

参加費 600円(全3回分)



なかいけみ生きもの探偵団

標本作り体験講座

中池見で採集した植物や昆虫(主に
トンボ)の標本作りを体験します。

とき 昆虫:8月6日(木)

植物:8月7日(金)

時間 各日とも13時30分〜16時

定員 各日15人

参加費 200円

両方とも 要申込電話受付

そのほかにもイベントがいっぱい!



みんな寄って、
江え掘りしよっさ〜!

「江掘り」とは水路の掃除のこと
です。水路に生えている草を鋏で
泥ごと掘り上げます。開けて流れ
が戻った水路には、メダカが群れ
で泳ぎ、トンボも産卵に集まって
きます。(詳細は18ページ)

定例自然観察会

中池見湿地のいろ
いろな生き物たちと
気軽にふれあひ親し
んでもらえるよう、
毎月第2日曜日に、
自然観察会を行って
います。(詳細は12
ページ)



中池見フォトコンテスト

四季を通じて、いろいろな表情を
見せる中池見。とっぴ、とっぴおき
の中池見の一枚をお寄せください!
(詳細は18ページ)

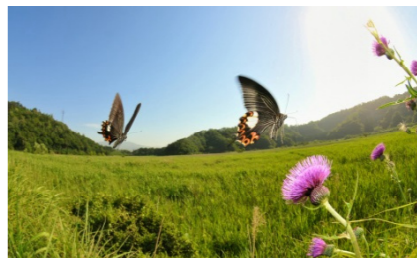

第6回最優秀賞

『ノアザミの季節』一峰 法和さん

問合せ・申込み先
中池見人と自然のふれあいの里
(敦賀市樫曲79号奥堀切) ☎20-1110
○開園時間9時〜16時30分(入園は16時)
○休園日 月曜日、休日の翌日

今年で66回目を迎えるとうろ
う流しと大花火大会。今年は「ツ
ルガハナビ〜港まち浪漫〜」を
テーマに、子どもたちが描いた
花火が上がる「こども夢花火」
や秋の赤レンガ倉庫リニューア
ルオープンを祝う花火などが夜
の港まちを彩ります。
そして最後は、2尺玉3カ所
同時打上げに尺玉の斜め打ち、
地割り花火と続く壮大なフィ
ナーレが目玉となっています!
皆さんぜひお越しください。

メッセージ花火募集

家族・友人・恋人への日頃の
気持ち、結婚のお祝い、子ども
の誕生お祝い等「誰かに伝えた
いメッセージ」を募集し、メッ
セージのアナウンスと共に花火
を打上げます。

募集枠 10組

(申込多数の場合は抽選)

受付期間 7月28日(火)まで

参加費 10,000円

- 申込方法**
- ①敦賀観光協会ホームページか
ら申込用紙をダウンロードし、
必要事項を記入の上、FAX・
メール・郵送または持参にて
提出してください。
 - ②参加費の納入をもって本受付
とします。
 - ※申込みは1組1メッセージ
※市民以外(市外、県外者等)
も申込み可
- 参加費の納入方法**
- ①金融機関で振込用紙に必要事
項を記入し、振込(振込手数
料は各自負担)をする方法
 - ②敦賀観光協会にて現金書留
で送付する方法
 - ③敦賀観光協会に直接持参する
方法
- 参加者名の公表**
- メッセージ花火の参加者名お
よびメッセージは新聞広告等
に掲載します。(匿名、非掲載
も可)

市民観覧席の販売

今年も市民観覧席を販売します。
席数 300席(下図*印)
料 金 1席1,000円
(なくなり次第終了)
申込方法 敦賀観光協会直接申込み
お支払いください。
販売期間 7月14日(火)8時30分〜

とうろうの販売について

〈販売場所〉
松原公園および松原駐車場
当日の混雑を避けるため、今
年も事前販売を行います。
〈事前販売〉
8月15日(土)10時〜16時
松原公園(松原小学校横)
寺院でお求めの「とうろう引
換券」との交換についても8月
15日から行います。



*市民観覧席購入者および団体バスで来場の
観光客用の観覧席

清掃ボランティア募集

花火大会翌日に会場清掃にご
協力いただけるボランティアア
ス タッフを募集します。詳しくは
敦賀観光協会ホームページを
ご覧ください。

地震に備えよう！

木造住宅の耐震化を支援します



昭和56年以前の木造住宅は、強い地震が起きた際、倒壊するおそれがあります。木造住宅の耐震化は、生命や財産を守るためだけでなく、避難道や屋外へ避難する時間を確保するなど被害を最小限に抑えるために重要です。

市では、安心安全なまちづくりの一環として木造住宅の耐震化の支援を行っています。

耐震化までの流れ

ステップ1 耐震診断をする

地震に対する安全性を評価します。

地震時に倒壊の危機に陥ることが無いかを調査、判定します。

ステップ2 補強計画を立てる

耐震診断に基づき、どんな補強をし、どれくらい強くするかを検討します。

ステップ3 耐震改修をする

地震に対する安全性の向上を目的として、補強工事を行います。

市の支援内容

耐震診断と補強計画については、**診断士の派遣と費用の補助**を行います。また、耐震改修については、**改修費用の補助**を行っています。

- 平成27年度の募集戸数
- 診断と計画合わせて **30戸**
- 改修工事 **7戸**

■補助対象となる主な工事

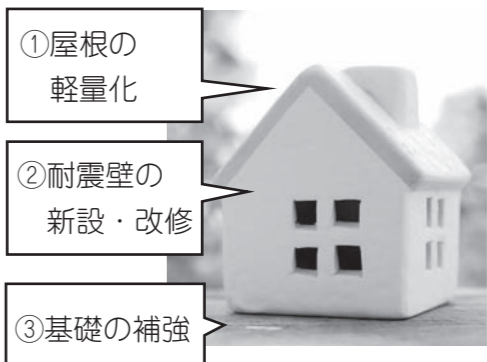

【診断と補強計画】

個人負担

- 耐震診断 3,085円
- 補強計画 3,085円

【耐震改修の補助】

補助金額

- 最大110万円
- ①通常補助額 最大80万円 (耐震改修工事費の23%以内)
- ②特別加算額 最大30万円 (耐震改修工事費と①通常補助額の差)

補助対象の住宅

- ①昭和56年5月31日以前の建物
- ②木造住宅 (在来軸組工法、伝統的工法、枠組壁工法)
- ③3階建て以下の1戸建て住宅 (面積の1/2以上を住宅に供する併用住宅も可)

※その他詳しい条件についてはお問い合わせください。

応募方法と募集期間

【耐震診断と補強計画】

募集期間 随時受付中

【耐震改修補助】

申込用紙を7月27日(月)から配布します。市ホームページでも掲載します。

募集期間

7月27日(月)～8月7日(金)

※申し込みが多数の場合は8月中旬に公開抽選予定。

問合せ・申込先

住宅政策課 ☎22・8141
<http://www.city.tsuruga.lg.jp/>

8月は「市民提案月間」

市長への提案メール募集

市では、市民の皆さんの声をまちづくりを生かそうと、8月を市民提案月間とし、貴重なご意見やご提案を募集します。

いただいた提案メールは、担当の部局に適切に伝え、今後の市政運営に役立てていきます。「こんなまちにしたい」「こんな施策があったらいいのになど、皆さんからの建設的なご意見、ご提案をお待ちしています。

応募方法

「広報つるが8月号」に折り込みの応募用紙にて、8月31日(月)までに送付してください。(切手不要)

また、市役所、図書館、市民福祉会館、総合運動公園、各公民館に設置してある市民提案箱「アクセス21」、FAX、メールでも受け付けます。(応募用紙以外での応募の場合は「市長への提案メール」と明記してください)



こんな施策があったらいいのに!

こんなまちにしたい!

※ご本人の承諾のもと、公表可能なご提案については、市役所1階市政情報コーナーに1カ月程掲示します。

(住所、氏名など個人情報伏せて掲示します。また公序良俗に反するものや誹謗、中傷は除きます)

問合せ・応募用紙以外

での応募先

秘書広報課 ☎22・8172
FAX 22・8170
✉kouhou@ton21.ne.jp

「臨時福祉給付金」のお知らせ

平成26年4月からの消費税率引き上げに伴い、所得の低い方々への影響を緩和するため、昨年度に引き続き対象者に「臨時福祉給付金」が支給されます。

【支給対象者】

次の①～④のすべての要件に該当する方

- ①平成27年1月1日現在で敦賀市に住民登録がある方
- ②平成27年度分の市民税(均等割)が課税されていない方
- ③平成27年度分の市民税(均等割)が課税されている方に扶養されていない方
- ④生活保護を受給していない方

★昨年度との違い

- ▼今年度の「子育て世帯臨時特例給付金」の支給対象となる方にも支給されます。
- ▼給付額が変更となり、年金・手当等の受給者に対する加算措置が無くなりました。

※市県民税の申告をしていないと対象にならなかつたり、必要なお知らせが届かない場合があります。

【支給額】

対象者1人につき6,000円

振り込め詐欺や個人情報の搾取にご注意ください!

申請期間や申請方法など、詳しくは、次号の広報つるがや行政チャンネルでお知らせします。



臨時福祉給付金に関して、市役所や厚生労働省などがATMの操作を願うこととはありません。不審な電話や郵便があった場合は、市役所か警察署(☎25・0110)に相談してください。

問合せ先

【支給に関すること】

敦賀市役所 臨時福祉給付金事業実施本部 ☎22・5080

【制度に関すること】

厚生労働省 ☎0570-037-192

催し

第53回リサイクル展

清掃センターに持ち込まれたごみの中から、使用可能な家具や日用雑貨などを展示し、希望者に無償で提供します。
※希望者多数の場合は抽選

とき 7月27日(月)～31日(金)
9時～16時30分
ところ 清掃センター

対象 市内在住で、展示品を持ち帰ることができる方

抽選日時 8月3日(月) 10時～
当選品引渡し日時

▼8月3日(月)
抽選終了～16時30分

▼8月4日(火)～8月7日(金)

9時～16時30分

※自転車は、福井県自転車軽自動車商協同組合加盟店で、当選者による防犯登録後に引渡し。

問合せ先 清掃センター ☎21・1153

第59回市長杯争奪市民囲碁将棋大会



とき 8月9日(日) 9時～
ところ プラザ萬象
対象 市内在住、通勤、通学の方

競技方法 各級ごとに予選を行い、予選通過者で決勝トーナメント

参加費 無料
申込方法 当日9時～9時30分に会場受付

問合せ先 生涯学習課 ☎25・8318

くらし

公園のプール開放について

開放期間 (入場無料)

7月18日(土)～8月23日(日)

【午前の部】 10時～12時

【午後の部】 13時～16時

※天候・水温等により中止
ところ

▼大島公園 (元町)

▼和久野中央公園 (新和町2丁目)

※両プールの水深は30cmと60cm

おしらせ

親教育セミナー

【叩かず甘やかさず

子育てする方法】

とき 7月29日(水) 10時～11時
ところ 子育て総合支援センター
対象 小学生以下の子どもがいる保護者(子ども同伴可)

参加費 550円
申込締切 7月28日(火)まで
(先着順・要申込)

※参加者が5人未満の場合、開催を中止することがあります。
問合せ・申込先 非営利団体親教育プロセス☆

☎090・7752・7249

中池見自然観察会

水路の中の生き物たちを網ですくって観察します。泥んこ覚悟でご参加ください。

とき 8月9日(日) 10時～12時
ところ 中池見人と自然のふれあいの里

講師 近畿大学大学院生 北川 哲郎 氏

参加費 200円 (小学生以下無料)

注意事項

左記注意事項および監視員の指示を守り、安全に利用してください。

- ①小学2年生以下の方は必ず保護者同伴
- ②プール内での日傘は使用禁止
- ③水中メガネは不可(プラスチック製のみの可)
- ④浮き輪は使用可(浮き輪の上に乗って使う大きなものは使用不可)
- ⑤カメラ、ビデオ、携帯電話等での撮影は禁止

問合せ先 都市政策課 ☎22・8139

花城・桜ヶ谷・愛発 プール開放について

開放期間 (入場無料)

7月18日(土)～8月23日(日)

【午前の部】 10時～12時

【午後の部】 13時～16時

※愛発プールは午後のみ開放
※天候・水温等により中止
ところ

▼花城プール (櫛川)

▼桜ヶ谷プール (萌生野)

▼愛発プール (疋田)

準備物

長靴・帽子・タオル・飲み物
※暑さ対策をお願いします。

問合せ先 中池見人と自然のふれあいの里 ☎20・1110

敦賀市創業応援フェア

情報は成功のカギ

～敦賀市で新ビジネスを始めよう～

創業支援に関するパネル展示や創業に役立つ小冊子の提供を行います。

期間

7月21日(火)～8月20日(木)

ところ 市役所1階 市民ホール
問合せ先 商工・貿易振興課

☎22・8122

博物館夜間特別開館のお知らせ

夜間特別開館および職員による展示解説とバックヤードツアーを行います。

とき 7月25日(土)・26日(日)
17時～21時

※入館受付時間は20時まで
※職員による解説は19時から

注意事項

- ①利用の際は「敦賀市プール利用者カード」が必要
- ※利用者カードは各プール、各公民館、総合運動公園体育館に設置
- ※中学生以下の方は、利用者カードに保護者の印鑑が必要
- ②小学3年生以下の方は、必ず保護者同伴
- ※保護者の方は水に入れる服装で同伴

問合せ先 スポーツ振興課 ☎22・8154

ごみ排出量情報

1人1日当たりごみ排出量	
平成27年5月	1,087 g
目標値	1,020 g
達成状況	67 g超過

問合せ先 環境・廃棄物対策課 ☎22-8185



マイボトル(水筒)を使用して、ペットボトルや空き缶のゴミを減らしましょう!



ところ 市立博物館
対象 どなたでも(申込不要)
定員 30人程度
入館料 大人300円 (高校生以下無料)
問合せ先 市立博物館 ☎25・7033

敦賀市立看護大学 オープンキャンパス

看護演習体験や模擬講義を受けることができます。

とき 7月25日(土) 10時～15時

受付9時30分～

ところ 敦賀市立看護大学

対象

看護大学に興味のある高校生やその保護者の方

内容

大学説明会、進学相談会、模擬講義、看護学演習体験、応用看護分野の体験等

問合せ先

敦賀市立看護大学 教務学生課 ☎20・5540

節電のお願い。

- エアコンの設定温度は28℃に。
- 使わない照明は消灯を。
- テレビは省エネモードに設定を。
- OA機器は長時間席を離れるときは、電源を切るかスタンバイモードに。

節電.go.jpでは、様々な節電メニューをご用意しています。詳しくは、節電ポータルサイトへ。 検索

電力需要が高まる夏季には、電力需給が逼迫する恐れがあり、全国的にも非常に厳しい状況です。生活や経済活動に大きな影響を与えない、無理のない範囲で節電にご協力をお願いします。

【節電要請期間】

9月30日(水)までの9時～20時

くらし

ふとんの水洗いおよび乾燥を行います

とき 9月中旬～10月下旬

内容 寝具(掛・敷ふとん、毛布)の水洗いおよび乾燥
※合計3枚以内

対象 次のいずれかに該当し、寝具の衛生管理が困難な方

- ① 65歳以上のひとり暮らしの世帯
 - ② 全員が65歳以上の高齢者世帯
 - ③ 重度身体障がい者(1級または2級の身体障がい者)を有する身体障がい者、および1級の身体障がい者手帳を有する視力障がい者
 - ④ 重度知的障がい者(療育手帳の交付を受け、その障がいの程度がA1またはA2に該当する)と判定された知的障がい者
- 料金 市民税非課税世帯 無料
市民税課税世帯 掛ふとん400円、敷ふとん400円、毛布200円
- 申込方法 ①および②の方は、申請書に地

区民生委員の証明を受け、地域福祉課に提出。(申請書は地域福祉課、地区民生委員宅に有り)

③および④の方は、申請書に必要事項を記入し、提出(地区民生委員の証明は不要)

申込締切 7月31日(金)

問合せ・申込先 地域福祉課
民生・長寿福祉係 ☎22・8118
障害福祉係 ☎22・8176

講座・教室

第31期 敦賀市民歴史講座

第1講 敦賀市立博物館の未来を開く
～大和田莊七と
大和田銀行建物の90年～

とき 7月25日(土) 14時～

ところ 市立図書館

講師 市立博物館館長 外岡 慎一郎しんいちろう

定員 100人(当日先着順)

参加費 200円(協力金)

問合せ先 気比史学会(西ノ上) ☎23・7577



健康・福祉

メタボ・生活習慣病予防教室

「血圧」から生活習慣病やその予防について考えます。いますぐ実践できる生活改善方法を見つける教室です。

とき

- ▼運動編 8月31日(月) 13時30分～15時
- ▼食事編 9月11日(金) 13時30分～15時

ところ 健康管理センター

対象 両日参加できる方

定員 30人(無料)

申込締切 8月28日(金)

問合せ・申込先 健康管理センター ☎25・5311

補聴器・車いす等の相談

とき 8月28日(金) 13時～14時

受付 13時～14時

ところ あいあいプラザ

内容 補聴器・車いす交付判定等の相談を受け付けます。

※車いす判定希望の方は、8月21日(金)までに申し込みください。

民謡踊り講習会

敦賀まつり「民謡踊りの夕べ」が9月4日(金)に開催されます。今年も「すてな踊り」を行進型の新しい形で踊りますので、ぜひご参加ください。

とき 各回19時から

※参加費は無料です。



【合同講習会】	
とき	ところ
8月22日(土)	きらめきみなと館

【各地区講習会】			
とき	ところ	とき	ところ
8月20日(木)	北公民館	8月26日(水)	松原公民館
8月21日(金)	西公民館	8月27日(木)	松原公民館
	東郷公民館		中郷公民館
8月25日(火)	粟野公民館	8月28日(金)	東浦公民館
8月26日(水)	南公民館	8月29日(土)	愛発公民館

問合せ先 敦賀まつり振興協議会(商工・貿易振興課内) ☎22・8122

子ども

カンガルークラブ

「赤ちゃんが小さく生まれて不安を抱えているお母さん方へ」

小さく生まれた子どもたちと保護者の集いです。成長や病院のことなどいろいろな情報交換をします。

とき 8月5日(水) 10時～12時

ところ こどもの国

問合せ・申込先 NPO法人子育てサポートセンターきらくらぶ おやかきらりんひろば ☎24・7517

ママ・パパぽけっと

「育児不安解消サポート事業」

心理の先生や精神科医、保健師などを交えてフリートーク。(個別相談有)

とき 8月3日(月) 13時30分～15時

ところ 二州健康福祉センター

対象 妊娠中・子育て中の方

参加費 無料(要申込)

問合せ・申込先 二州健康福祉センター ☎22・3747

8月は経済産業省主唱による「電気使用安全月間」です。

お出かけの時には、スイッチを切りましょう。

一般財団法人 北陸電気保安協会

ギャラリー 8月		
種類	ところ	内容
市民ギャラリー	市役所1階 市民ホール	パーミリアンパステル画会 堀川 喜代子 氏 「葉げいとう」
ギャラリー・ホワイエ	市民文化センター2階	敦賀墨彩会 作品展示

定員 各30人

※健診や年齢により料金が異なります。詳しくはお問い合わせください。

問合せ・申込先 二州健康福祉センター ☎22・3747



「ようこそ赤ちゃん」

赤ちゃんを家族として迎えるために、助産師さんが子どもたちにお話をしてくださいます。

とき 8月6日(木)
10時30分～11時30分
ところ おやかきらりんひろば
問合せ・申込先
NPO法人子育てサポートセンター
さくらくらぶ
おやかきらりんひろば
☎24・7517

「ぐぐぐの国」
夏休みプラネタリウム投映
小中学校の夏休みの平日にプラネタリウム投映を実施します。(土・日・祝日は一般投映時間となります。)

とき 7月22日(水)～8月21日(金)までの休館日を除く平日
1回目・10時30分
2回目・13時30分

小児がんピアサポートカフェ
とき 8月2日(日)
13時30分～16時30分
ところ 生涯学習センターなびあす(美浜町)

対象 小児がんのお子様のご家族(治療中を含む)とお子様を亡くされたご家族(無料)
問合せ先 公益財団法人 がんの子どもを守る会福井支部
☎0776・22・5132
二州健康福祉センター
☎22・3747

国勢調査 2015
「スマート国勢調査2015」
今年からパソコンやスマホを使って、短時間で手軽に回答できるようになりました。ぜひ、ネットでの回答にご協力ください。
調査基準日：平成27年10月1日

※7月22日(水)～24日(金)は13時30分のみ投映
※8月6日(木)、13日(木)、20日(木)は投映休止
ところ こどもの国
料金 大人200円、子ども(4～18歳未満)50円、4歳未満無料(整理券が必要)
問合せ先 こどもの国
☎25・7879

第6回敦賀子どもミュージカル「つるがお地蔵さん」サミット2015
とき 9月26日(土)
開演15時、19時
※開場は開演30分前
ところ 市民文化センター
入場料 (全席自由)
大人 1,000円
高校生以下 500円
※当日券大人のみ500円増しチケット販売
ぽーとあい敦賀市文芸協会、田代時計修理工房
問合せ先 ぽーとあい敦賀市文芸協会
☎20・1311
✉port-ai@rn.rcn.ne.jp

子育て総合支援センター&栗野子育て支援センター 情報

イベント名	とき	内容	対象	申込み
パパと遊ぼう	毎週土曜日 8:30～12:30	10時45分～手遊び、ふれあい遊び	未就園児の親子	不要
すくすく健康相談	8/6(木)・27(木) 9:00～11:30 13:30～15:30	▶身長、体重の計測 ▶育児や健康に関する相談 持 母子健康手帳(相談希望の場合) 6(木)▶午前:栄養士 午後:保健師 27(木)▶午前:保健師 午後:保育士	未就園児の親子	不要
ベビーすこやかセミナー	8/6(木)・27(木) 13:30～15:30	▶ベビーマッサージ ▶ママ同士の情報交換 ▶育児や母乳に関する相談 持 母子健康手帳、バスタオル	平成27年5、6月生まれの赤ちゃん和妈妈 20組(妊婦さんも可)	前日までに電話または窓口で受付
絵本読み聞かせ「おはなし玉手箱」	8/21(金) 10:30～11:30	手遊びやふれあい遊びを交えながら、絵本の読み語りを親子で楽しめます。	▶0,1歳児の親子 10時30分～ ▶2,3歳児の親子 11時～	不要
子育て基本講座"with ママ"～入園について～	8/25(火) 10:00～11:00	保育園の様子について、児童家庭課の主任指導保育士がお話します。	未就園児の親子 20組	8/11(水)～21(金)まで電話または窓口で受付

子育て情報

保育園

一日体験保育 ※対象は未就園児の親子に限ります。

《私立保育園》※初めての方が優先となります。持 持ち物

とき	ところ	内容	定員
8/5(水) 10:00～11:00	つくしんぼ保育園	泥んこ・プール遊びを楽しもう! 持 水筒、バスタオル、着替え、帽子、水着	10組
8/5(水) 10:00～11:30	松原保育園	園児と一緒に水遊びを楽しみませんか? 持 水筒、タオル、着替え、濡れてもよい履物	10組

《公立保育園》※初めての方が優先となります。

とき	ところ	内容	定員
8/5(水) 10:00～11:00	黒河保育園	(晴)水遊びをしよう (雨)体を動かして遊ぼう 持 水筒、タオル、着替え、帽子	10組

★各幼稚園に電話での申込みが必要です。

【問合せ・申込先】 松陵幼稚園 ☎25-8240
敦賀北幼稚園 ☎22-5875

【問合せ・申込先】 子育て総合支援センター ☎22-0147

子育て総合支援センター

子育て総合支援センター

栗野子育て支援センター

イベント名	とき	内容	定員・対象	申込み
食育講座"ママナビ"～ママとベビーのための楽しい離乳食講座・栄養士のお話会～	8/6(木) 10:00～11:00	離乳食づくりの基礎(7～8カ月頃の進め方)	未就園児の親子 20組	7/27(月)～8/4(火)まで電話または窓口で受付
絵本読み聞かせ「絵本にこにこタイム」	8/28(金) 10:30～11:30	手遊びやふれあい遊びを交えながら、絵本の読み語りを親子で楽しめます。	▶0,1歳児の親子 10時30分～ ▶2,3歳児の親子 11時～	不要

【問合せ・申込先】 子育て総合支援センター ☎22-0147 栗野子育て支援センター ☎25-5647

「ふれあい広場」参加者募集

とき	内容	定員	持ち物
① 7月28日(火) 10時～12時	科学実験	30人	タオル(ハンカチ)、水筒、内ズック
② 8月7日(金) 10時～12時	人形劇 「山のおふるやさん」	100人	-
③ 8月20日(木) 10時～12時	寺子屋体験 (坐禅・写経)	30人	タオル(ハンカチ)、水筒、帽子

ところ 松原児童館
対象 小学生

※②は幼児の親子も参加可能
参加費 無料
申込方法 電話で受付
※定員になり次第締め切り
問合せ・申込先
松原児童館 ☎23・1521



剪定枝葉リサイクル堆肥
利用団体募集

街路樹等の剪定枝葉リサイクル堆肥を、花壇作り等に活用してもらえらる団体(5人以上)を募集します。

申込方法 申込書に必要事項を記入の上、持参または郵送してください。
※申込書は、環境・廃棄物対策課にて配布または市HPにてダウンロード可能。

申込期間 8月14日(金)まで
配布物 自然発酵たい肥エコリよく
(剪定枝葉を3年以上自然発酵し、堆肥化したもの)
問合せ・申込先
環境・廃棄物対策課 ☎22・8185

クルーズ客船ばしふいっくびいなす
見送り隊募集

とき 8月2日(日)
16時30分～17時
受付は15時30分
ところ 敦賀港フェリーターミナル
参加方法 直接お越しください。
対象 どなたでも

江掘りボランティア募集!
とき 8月1日(土) 8時～10時
(受付7時45分)
ところ 中池見人と自然のふれあいの里
準備物 長靴・帽子・タオル・軍手・汚れてもいい服装・飲み物
問合せ先
中池見人と自然のふれあいの里 ☎20・1110

第7回
中池見フォトコンテスト

応募期間 9月1日(火)～10月31日(土)
応募方法 市のHPまたは応募用紙の応募規約を確認し、メールまたは郵送(CD-R)で応募ください。
問合せ・応募先
〒914・0005
敦賀市樫曲79号奥堀切
中池見人と自然のふれあいの里 ☎20・1110
☐photocon@nakaikeminet.raindrop.jp

※運転免許証などの身分証明書を
をご持参ください。
※見送り隊登録済みの方は「隊員証」もあわせてご持参ください。
問合せ先
敦賀みなと振興会事務局
(観光・交流振興課内)
☎22・8129

敦賀市かんきょうコンクール
作品募集!

環境配慮への意識啓発のため、環境に関する作品を募集しています。
作品部門
①ポスター②かべ新聞
応募資格 市内在住の方
(通勤・通学を含む)
応募方法 作品に申込書を貼付し、持参または郵送してください。
※1部門につき1人1点まで
※応募作品の著作権は、市に帰属します。
※詳細は市HPに掲載
応募締切 9月11日(金)
問合せ・申込先
環境・廃棄物対策課 ☎22・8121

ワンコイン講座 受講生募集!

講座名	定員	講座概要	時間
日本茶&コーヒー講座	16人	楽しく日本茶とコーヒーの淹れ方のコツを学んで、毎日の生活に取り入れてみましょう。	10時～11時30分
バドミントン教室	15人	シャトルを打ち合って、楽しく汗を流しましょう。	10時～12時
短歌初級講座	20人	短歌の基礎から学び、発表できる短歌を作りましょう。	13時30分～15時
写真講座(初心者向け)	15人	自分の撮りたい写真を撮るためのコツを学びましょう。	19時～20時30分
切紙講座	15人	ハサミを使って子どもにかえる切紙細工を楽しみましょう。	19時～20時30分
樹脂粘土教室	20人	お家を手作りの物で飾る楽しさを一緒に楽しみましょう。	19時～20時30分

気軽にチャレンジ!ワンコインでちょっとした知識や技術を身につけませんか?
【対象】 市内在住・在勤・在学の満18歳以上の方
【ところ】 男女共同参画センター
【講座期間】 9月10日～10月29日
毎週木曜日(全8回)
【受講料】 1回500円程度
【申込方法】 住所、氏名、年代、電話番号、希望講座を記入し、窓口、電話、FAX、郵送またはメールで申込み(様式は自由)
※申込多数の場合は抽選。また3人未満の場合開講を中止することがあります。
※男女共同参画センター・市役所総合案内・生涯学習センター・各公民館等に詳しい案内と申込用紙を備え付けてあります。
【申込締切】 8月24日(月)必着
【問合せ・申込先】
〒914-0058 敦賀市三島町2丁目1-6
男女共同参画センター内 市民協働課
☎23-5411 ☎23-5662
☐danjo@ton21.ne.jp

消防職員採用候補者試験〈後期〉

募集職種	採用予定人数
消防吏員Ⅱ類(短大・高校卒業程度)	2人程度

受験資格 平成2年4月2日から平成10年4月1日までに生まれた方
第1次試験 9月20日(日) 9時～
【試験会場】 敦賀美方消防組合消防本部
第2次試験 10月下旬予定
最終合格発表 11月中旬予定
採用予定日 平成28年4月1日付予定
受験手続
敦賀美方消防組合消防本部総務課、または敦賀、美浜、三方各消防署に用意してある申込書に、必要事項を自筆で記入の上、消防本部総務課へ提出してください。なお、試験案内および試験申込書は、郵送による請求、または消防組合ホームページから印刷することも可能です。
申込期間 7月31日(金)～8月14日(金)
問合せ・申込先
〒914-0811 敦賀市中央町2丁目1-2
敦賀美方消防組合消防本部 総務課
☎23-9983
☐http://fire119.ton21.ne.jp/

市職員採用候補者試験〈後期〉

募集職種	人数	募集職種	人数
一般事務B(※)	2人	臨床工学技士	2人
土木技師B(※)	1人	理学療法士	若干名
電気技師B(※)	1人	作業療法士	若干名
建築技師B(※)	1人	診療放射線技師	1人
保育士	10人	薬剤師	3人
社会福祉士	若干名	病院保健師	若干名
臨床心理士	1人	助産師	若干名
介護支援専門員	若干名	看護師	10人

※(※)は、短大・高校卒業程度。
※「一般事務B」については、身体障がい者の方も対象とします。(採用予定人数のうち若干名)
第1次試験 9月20日(日) 【試験会場】 市立看護大学
第2次試験 10月下旬予定
最終合格発表 10月下旬予定
採用予定日 平成28年4月1日以降を予定
受験手続
総務課に用意してある申込書に必要事項を記入の上提出するか、インターネットからお申し込みください。なお、試験案内および試験申込書は、郵送による請求、市ホームページまたは総務課で配布します。
申込期間 7月31日(金)～8月14日(金)
問合せ・申込先
〒914-8501
敦賀市中央町2丁目1-1 敦賀市役所 総務課
☎22-8102 ☐http://www.city.tsuruga.lg.jp/

新教育長に

上野 弘 氏が就任



6月12日に、下野弘喜教育長が退任し、6月29日に新教育長として、前福井県教育庁嶺南教育事務所長の上野弘氏が就任しました。6月29日の就任式で、上野教育長は「ふるさと敦賀の教育に携われることの喜びと同時に責任の重さに身の引き締まる思いです。さまざまな学校教育行政に携わってきた経験を生かし、学校教育や生涯学習、文化振興、スポーツ振興の更なる充実に尽力していきます」と決意を語りました。

市立博物館リニューアルオープン

7月4日、平成24年8月から建物修復工事のため休館していた市立博物館がリニューアルオープンしました。オープンに先立ち、記念式典が行われ、関係者や地域の方々約90人が出席しオープンを祝いました。式典後には、一般開放が開始され、新しくなった博物館を見ようと多くの市民が集まりました。訪れた市民の方々は「古い建物の雰囲気が残っておりとても良い場所となった」「このような貴重な文化財はこれからも残し続けてほしい」と話していました。



テープカットの様子

街角スケッチ

プラス 十番外編

あの頃...

かけっこを楽しむ親子たち



親子でわくわく!運動会

6月10日 わくわく運動会

中郷体育館で、わくわく運動会が行われました。市内の親子106組、約220人が参加し、子どもたちはかけっこやくす玉割りなどさまざまな遊びを楽しみました。また、今年は普段運動不足になりがちな子育て中のお母さん向けのプログラムとして「窓拭き」など家事の動作を取り入れた体操もあり、お母さんも子どもたちと一緒に体を動かしてリフレッシュしていました。

昭和54年7月
第3回青少年健全育成環境浄化パレード



パレードで行進する参加者たち



青少年の健全な育成に向け

6月13日 青少年育成敦賀市民大会

青少年育成敦賀市民大会がプラザ萬家で行われました。青少年の健全な育成を図ることを目的に毎年行っており、市PTA連合会やスポーツ少年団など60団体約700人が参加。式典の後、小学生から高校生までの5人の最優秀受賞者が「青少年からのメッセージ・青少年へのメッセージ」の作文を発表し、それぞれの体験や思いを語りました。最後には、パレードが行われ、横断幕を持った子どもたちを先頭に市街地を行進しました。

完成した七夕飾りを持って記念撮影!



短冊に願いを込めて

6月28日 こどもの国七夕まつり

こどもの国で七夕まつりが行われ、26組の親子がプラネタリウムや七夕飾り作りを楽しみました。参加した親子らは、プラネタリウムで「七夕物語」を観覧したあと、七夕飾り作りに挑戦。折紙で彦星や織姫、野菜飾りなどの七夕飾りを作り、短冊に願いごとを書きました。お母さんと参加した小西末ちゃん(4)は「上手に七夕飾りができて楽しかった。願いごとはお姫様になりたい」と教えてくれました。

観光敦賀キャンペーン隊が決定

今年度の観光敦賀キャンペーン隊の委嘱式が7月2日に行われました。今後3人がキャンペーン隊として敦賀の魅力を県内外にPRしていきます。



なかね すみれ
中根 董さん(19)

持ち前の笑顔と明るさで敦賀のすばらしさをアピールします。氣比神宮や氣比の松原などの敦賀が誇る観光名所をPRしていきたいです!

ひょうだ さい
兵田 菜さん(20)

赤レンガ倉庫や博物館などこれから更に魅力が増していく敦賀を発信していきます。博物館通りをはじめ、レトロな街並みをPRしていきたいです!

おかだ りさ
岡田 梨沙さん(24)

多くの方々に敦賀に来ていただけるように頑張ります。かにやふぐといった敦賀の海の幸などおいしい食べ物をPRしていきたいです!

特別キャンペーン隊



はまがしら ゆう
濱頭 優さん

市内の高校に在学中で声優タレントとしても活躍している濱頭優さん(17)が6月17日に、敦賀観光協会の特別キャンペーン隊として任命され市長に表敬訪問しました。濱頭さんは「敦賀の魅力をブログやコンサートなどの場で発信していきたい」と抱負を語ってくれました。

図書館だよ!

8月の休館日
 ◆毎週月曜日
 ◆16日(第3日曜日)
 ◆20日(第3木曜日・資料整理日)

開館時間
 火～金曜日 9:30～19:00
 土・日曜日 9:30～18:00

5月 予約ベスト3

順位	書名	著者名
1位	ラプラスの魔女	ひがしの 東野 圭吾
2位	家族という病	しもじゅう あきこ 下重 暁子
3位	過ぎ去りし王国の城	みやべ 宮部 みゆき

問合せ先 市立図書館 ☎22-1868

8月の行事案内

- 1日(土) 14:00～ アニメシアター
- 8日(土) 14:00～ おはなしポケット
- 21日(金) 16:00～ ママのおひざ (ところ:粟野公民館)
- 21日(金) 19:00～ 夕涼みおはなし会
- 22日(土) 14:00～ おはなしポンポン
- 26日(水) 10:30～ おはなしわたげ

市立図書館豆情報

図書館ではボランティアを募集しています。子どもたちに読み聞かせをする「おはなしボランティア」と、返却された本を書架に戻す作業をする「返本ボランティア」です。興味のある方は図書館までお問い合わせください。

第36回 敦賀マラソン大会 参加者募集!!



10月18日(日) 9時スタート
 神楽町1・2丁目商店街、
 相生商店街 など

●参加資格

健康で走れる方ならどなたでも参加できます。
 小・中・高校生など、18歳未満の方は保護者の同意が必要です。

●参加料 ※ファミリーの部は小学生料金

小・中・高校生	500円
一般	2,500円
ジョギングの部	1,500円

●申込期間 7月17日(金)～9月10日(木)

●申込方法

インターネットを利用した申込み、または専用の郵便振替用紙に必要事項を記入し、参加料を添えてお近くの郵便局へ提出してください。
 ※詳しくは市ホームページ (<http://www.city.tsuruga.lg.jp/>) をご覧ください。

●種目

10km	一般男子・女子(高校生含む) 50歳代男子・60歳以上男子
5km	中学男子 一般男子・女子(高校生含む) 50歳代男子・60歳以上男子
3km	小学男子(4年生以上) 中学女子
1.85km	ファミリー男子 (小学1～3年生男子と保護者のペア) ファミリー女子 (小学1～3年生女子と保護者のペア) 小学女子(4年生以上) ジョギング(小学生以上)



●問合せ・申込先

スポーツ振興課
 ☎22-8155 ☎23-6809
 ✉sports@ton21.ne.jp

休日急患診療

(診療受付時間 9時～12時、13時～16時45分)

内科・小児科・歯科	休日急患センター(中央2 ☎25-5311)
外科系医	7月19日 泉ヶ丘病院(泉ヶ丘 ☎22-7700)
	7月20日 加藤胃腸科医院(新松島 ☎25-6888)
	7月26日 和久野医院(和久野 ☎22-3080)
	8月2日 いちはし整形外科(榎林 ☎20-1825)
	8月9日 加藤胃腸科医院(新松島 ☎25-6888)
	8月16日 泉ヶ丘病院(泉ヶ丘 ☎22-7700)
	8月23日 はぎはら整形外科(木崎 ☎20-0811)
	8月30日 和久野医院(和久野 ☎22-3080)
*受診の際は必ず健康保険証、および内服中の薬がある場合は薬剤名を書いた紙(お薬手帳等)、または内服薬を持参してください。 *外科系医は都合により変更する場合がありますので、あらかじめ電話で確認してください。	
「健康一口メモ」放送中!	毎週木曜日の13時20分から、敦賀FM放送(ハーバーステーション 77.9MHz)で、敦賀医師会による「健康一口メモ」を放送しています。ぜひ、お聞きください。

マリンレジャーでのお約束

いよいよ夏本番! 海は楽しいばかりではなく、多くの危険が潜んでいるということも忘れてはいけません。一つの油断が大きな事故につながり、時には命を落とす事故も発生しています。

注意事項を守って安全に楽しく遊びましょう!

1. 飲酒をしてお酒は絶対にやめましょう。(泳ぎの得意な人でも溺れます。)
2. 小さいお子さんからは絶対に目を離さないでください。(浅い場所でも子供は溺れます。)
3. ボートに乗る時は、大人も子供もライフジャケットを着用しましょう。



【問合せ先】 敦賀海上保安部 ☎22-0191

敬吊塔

謹んでお悔やみ申し上げます。
 5月28日～6月30日(敬称略)

新和2	青山 悦子(78)	新松島	黒田 輝子(79)
砂流	谷口 福恵(93)	元町	林 志ず(95)
開町	向井とみよ(92)	ひばりヶ丘	森下 ちよ(95)
奥麻生	石原あい子(90)	白銀町	古跡八重江(96)
三島1	橋詰 昇(78)	結城町	林 文雄(65)
金ヶ崎	坂口 理恵(42)	新和2	榎谷シズイ(92)
榎林	畦高美智子(59)	角鹿町	堀内 正啓(45)
三島1	高木 勲(102)	堂	鳥居みよ子(87)
榎林	畦高つや乃(83)	田尻	澤田 彦巳(86)
金山	柴田 博司(75)	若葉1	村上 公則(84)
萩野町	梅原 人見(88)	長沢	荒木 則通(78)
昭和1	勝本富美子(84)	呉竹1	鈴木ノブ江(92)
山	原野 國雄(89)	榎川	村下スミ子(92)
鋳物師	船木 忠(94)	田結	道野 薫(83)
野坂	前田千鶴子(81)	津内1	小島 良子(87)
野坂	笹川トミ子(89)	御名	柴田たづ子(87)
中	高松 照子(96)	若葉3	比田 實(82)
中央1	鈴木美和子(87)	杉津	川嶋 實(87)
新松島	山口智恵子(81)	野神	河辺 俊次(49)
清水1	田中 光男(68)	井川	友岡 幸子(93)
川崎町	中村 勝博(70)	津内3	味岡 健夫(94)
中央1	関野きく枝(82)	栄新町	多賀 守(86)
立石	右馬しず子(88)	港町	島崎ひさ子(87)
相生町	岩谷 光博(66)	松栄町	折井 秀夫(86)
松島町	馬路美代子(90)	国広町	山下 葵(23)
鉄輪1	新免まゆみ(53)	呉竹1	河島 文代(84)
神楽2	長橋 アサ(98)	呉竹1	野崎 房雄(94)
平和町	椎尾 仁政(73)	堂	橋本 英夫(73)
公文名	山田はつ子(85)	三島1	下野 次郎(90)
新松島	田辺末治郎(89)	元町	林 勝芳(95)
港町	鍋谷富佐野(80)	中央1	藤森 和子(88)
神楽2	宮内 正廣(66)	榎川	宮川千次郎(76)
桜ヶ丘	小林 隆志(80)		

相談ごと

項目	月日	時間	場所
行政	8月26日(水)		
心配ごと	8月5日(水)・19日(水)	10時～14時	
人権	8月5日(水)・19日(水)		福祉総合センター「あいあいプラザ」(東洋町 ☎22-3133)
介護・介護保険	毎日(第1・3土曜日は休み)	8時30分～17時30分	
法律	8月5日(水)・19日(水)	*10時～13時30分	
弁護士無料相談	毎月第2～5火曜日(事前予約が必要)	*13時30分～15時	男女共同参画センター 問合せ先: 福井弁護士会(☎0776-23-5255)
結婚問題	8月8日(土) 18日(火)・25日(火)	13時30分～15時30分	男女共同参画センター(婦人児童福祉協議会 ☎22-4135)
家庭教育	毎週火～土曜日	*9時～16時	少年愛護センター(東洋町 ☎0120-090523)
学校教育	毎週月～金曜日	*9時～16時	ハートフル・スクール(鋳物師町 ☎22-7072)
いじめ110番	毎週月～金曜日	*☎22-8151 ☎0120-96-8104 (ハートフル・スクール)	
育児電話	毎週月～金曜日(土曜日は午前中)	*8時30分～17時15分	☎22-1460(晴明保育園) ☎21-1151, 22-0147(子育て総合支援センター) ☎21-0133, 25-5647(粟野子育て支援センター)
女性相談窓口	毎週月・火・水・木・土曜日 毎週金曜日(第3は福井地方法務局敦賀支局との合同相談)*	*8時30分～17時15分 8時30分～20時	男女共同参画センター(三島2 ☎23-5411)
若者求職相談窓口	毎週火～金曜日	*10時～17時	男女共同参画センターミニジョブカフェ敦賀(三島2 ☎23-5416)

*相談者が著しく多い場合、受付人数を制限させていただくことがあります。
 ※国民の祝日・振替休日は休みとなります。



日	月	火	水	木	金	土
<p>休日急患診療</p> <p>詳しくは 22ページへ</p>	<p>★マークは 会場・問合せ 健康管理センター ☎25-5311</p> <p>☎マークは母子 健康手帳を持参</p>	<p>相談</p> <p>詳しくは 23ページへ</p> <p>行事</p> <p>詳しくは ()のページへ</p>			<p>1</p> <p>江掘りボランティア (P18)</p> <p>アニメシアター (P23)</p>	
<p>2</p> <p>小児がんピアサポート カフェ (P17)</p> <p>クルーズ客船お見送 り (P19)</p> <p>いちはし整形外科 ☎20-1825</p>	<p>3</p> <p>ママ・パパぼけっと (P15)</p>	<p>4</p> <p>1歳6か月児健診 ★☎ 受付 13:00~13:30</p>	<p>5</p> <p>心配ごと相談 人権相談 法律相談</p> <p>3歳児健診 ★☎ 受付 13:00~13:30</p> <p>カンガルークラブ (P15)</p>	<p>6</p> <p>プレママあつまれ~ (P16)</p> <p>すくすく健康相談 (P17)</p> <p>ベビーすこやかセミ ナー (P17)</p> <p>食育講座 (P17)</p>	<p>7</p> <p>こころの相談日 (P15)</p>	<p>8</p> <p>結婚・婦人相談</p> <p>休日がん検診 (P15)</p> <p>おはなしポケット (P23)</p>
<p>9</p> <p>中池見自然観察会 (P12)</p> <p>市民囲碁将棋大会 (P13)</p> <p>加藤胃腸科医院 ☎25-6888</p>	<p>10</p>	<p>11</p> <p>弁護士無料相談</p>	<p>12</p>	<p>13</p>	<p>14</p>	<p>15</p>
<p>16</p> <p>とうろう流しと 大花火大会 (P9)</p> <p>泉ヶ丘病院 ☎22-7700</p>	<p>17</p>	<p>18</p> <p>弁護士無料相談 結婚・婦人相談</p> <p>こころの相談日 (P15)</p>	<p>19</p> <p>心配ごと相談 人権相談 法律相談</p>	<p>20</p> <p>2歳の歯の ★☎ 健康セミナー 10:30~12:00</p> <p>1歳の親子 ★☎ 歯ッピーセミナー 13:10~14:30</p>	<p>21</p> <p>絵本読み聞かせ (P17)</p> <p>ママのおひざ (P23)</p> <p>夕涼みおはなし会 (P23)</p>	<p>22</p> <p>おはなしポンポン (P23)</p>
<p>23</p> <p>はぎはら整形外科 ☎20-0811</p>	<p>24</p>	<p>25</p> <p>弁護士無料相談 結婚・婦人相談</p> <p>3歳児健診 ★☎ 受付 13:00~13:30</p>	<p>26</p> <p>行政相談</p> <p>1歳6か月児健診 ★☎ 受付 13:00~13:30</p>	<p>27</p> <p>すくすく健康相談 (P17)</p> <p>ベビーすこやかセミ ナー (P17)</p>	<p>28</p> <p>7か月児すくすく相談 受付 9:45~10:00 ★☎ 13:15~13:30</p> <p>補聴器・車いす等の 相談 (P15)</p> <p>絵本読み聞かせ (P17)</p>	<p>29</p>
<p>30</p> <p>和久野医院 ☎22-3080</p>	<p>31</p> <p>メタボ・生活習慣病 予防教室 (P15)</p>	<p>子育て基本講座 (P17)</p>	<p>おはなしわたげ (P23)</p>			

上記カレンダーは6月30日現在のものです。今後の行事などは行政チャンネルでお知らせします。

納税と納付

- 固定資産税(第2期)
- 都市計画税(第2期)
- 国民健康保険税 (第1期)
- 介護保険料(第1期)
- 後期高齢者 医療保険料 (第1期)

納期限
7/31(金)

今月の表紙

市立博物館 リニューアルオープン

7月4日、建物修復工事のため休館していた市立博物館がリニューアルオープンしました。今月の表紙は、新しくなった博物館で観光敦賀キャンペーン隊の3人にモデルになってもらいました。(関連記事 P21)

人口 67,356人(前月比-61人) 世帯数 28,252世帯
男 33,098人 女 34,258人 (平成27年6月30日現在)