

広報 敦賀

11月
つるが 令和元年10月8日発行

敦賀の子どもたちが
ミュージカルで魅せる



No.933

エレベーター

2 敦賀に残る昇降機 機械遺産に認定

4 国道8号敦賀空間再整備、始動

子どもの頃の思い出 が今も大事に保存さ れていてうれしい

たけうち けいいち
竹内 桂一さん

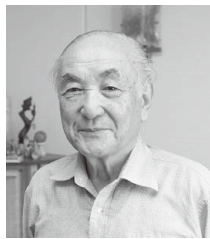

私は10歳ぐらいの時（昭和18～19年頃）、旧大和田銀行本店本館のある通りに住んでいました。当時は家の近くに豆腐屋や傘屋、自転車屋などがあって、好奇心旺盛な私は、近所を歩いてはお店の仕事の様子を見て回っていました。ある日、近所を散歩していると、銀行にエレベーターがあることに気づき、これは乗ってみなきゃしょうがない、となって自分で動かしてみました。初めて動かしたときは自分で動かすのが楽しくて、何回か上がったたり下がったりを繰り返したと思います。

当時のエレベーターが機械遺産に認定されたということで、子どもの頃の思い出のひとつが、今も大事に保存されていることをうれしく思います。

長い年月を経ても、 変わらない物を見る ことができ幸せ

わだ ちえ
和田 智江さん



私は18歳から24歳（昭和20年～26年頃）の時、この建物（市立博物館）で銀行員として働いていました。当時はエレベーターは珍しいもので、他にはどこにもありませんでした。

最初は先輩にエレベーターの乗り方を教えてもらいました。スピードは速いし、階段を上らなくてもいいので、便利なものだなと感じたように思います。主に銀行員が1階の営業室と2階の会議室を行き来するのに使っていて、窓口業務を行っていた私自身は、頻繁に使うことはありませんでした。

エレベーターも含めて、当時働いていた建物が今も残っていて、長い年月が経った今も同じ建物を見ることができて、私は幸せです。

ここがスゴイぞ！博物館のエレベーター



日本のエレベーター造りの 原点を語る貴重な遺産

富山県立大学
工学部知能ロボット工学科
かみや かずひで
教授 神谷 和秀さん

所蔵されているエレベーターは、我々が行った平成30年（2018年）の調査によれば、現時点で存在を確認された最も古い日本製の電動式乗用エレベーターとなります。また、所蔵品は昇降路から取り外されているものの、約100年前の原型を留める形で一式が残っており、日本のエレベーターの歴史を語るうえで、極めて重要な価値があると言っても過言ではありません。

最近、日本のメーカーが中国のビルに納入したエレベーターを世界最速としてギネス世界記録に認定されたことがニュースになりました。大正期からエレベーターの国産化を目指し、このように世界に誇れるまでに発展した日本のエレベーター技術の原点が所蔵品にはあると言えます。

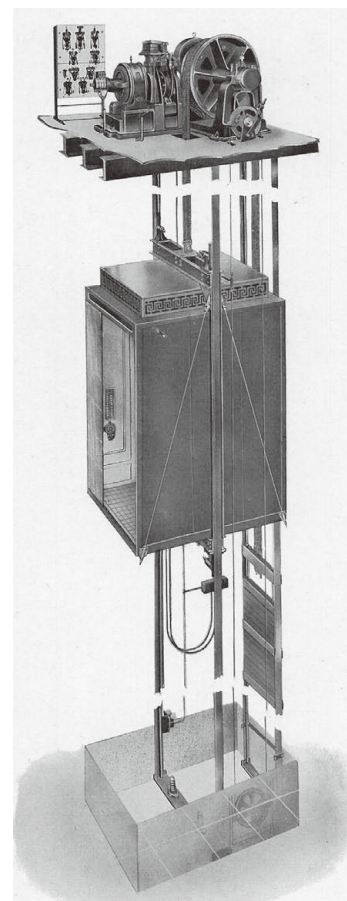

▲当時の日本エレベーター製造
カタログ掲載の昇降機断面図*

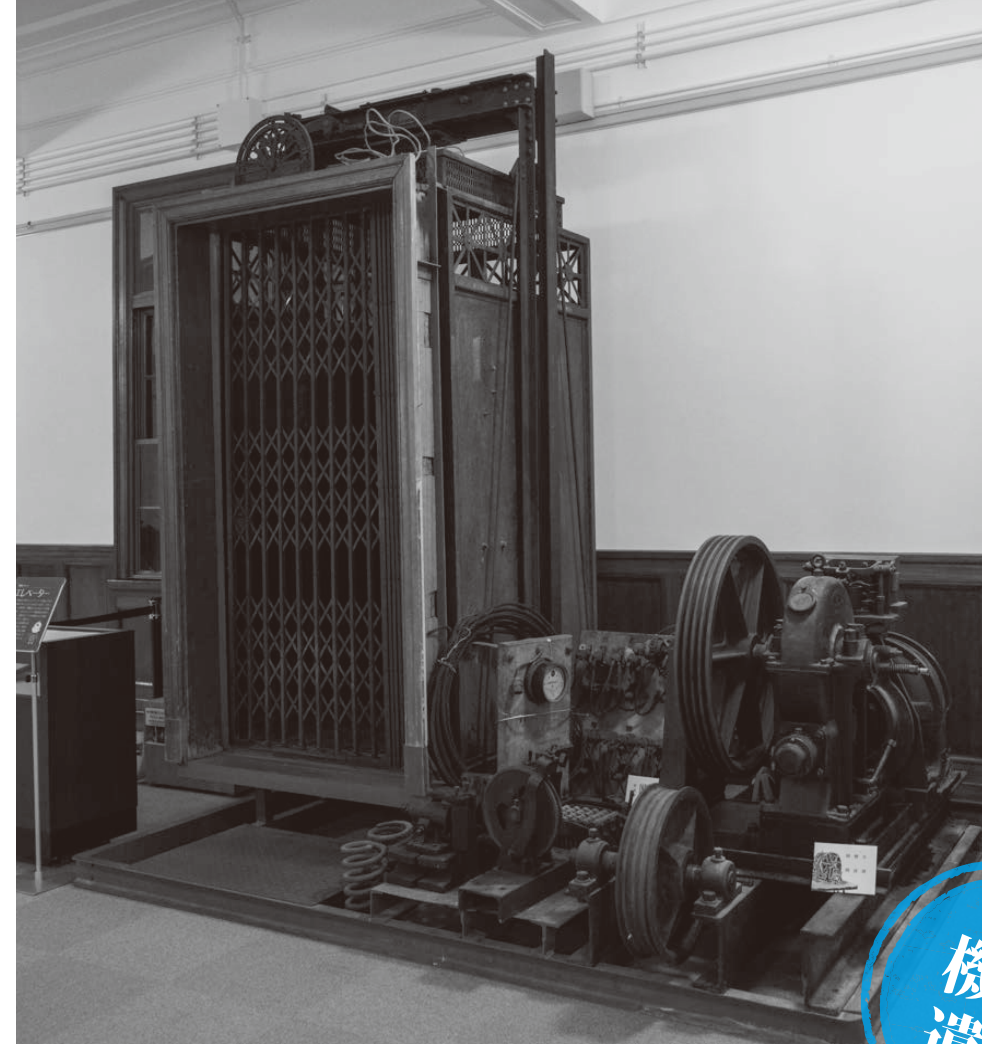

▲機械遺産に認定された敦賀市立博物館所蔵のエレベーター。人を乗せるカゴ（写真左）と、カゴを昇降させるためのワイヤーの巻上機（同右）などが残されている。



敦賀に残る昇降機 機械遺産に認定

国産化黎明期の昇降機

8月、東京都で行われた機械遺産認定表彰式にて、敦賀市立博物館所蔵のエレベーターが「国産化黎明期の乗用エレベーター」として機械遺産に認定されました（黎明期とは「新しい文化・時代などが始まるうとする時期」という意味）。

機械遺産とは、『歴史に残る機械技術関連遺産を大切に保存し、文化的遺産として次世代に伝えること』を目的に、創立122年の歴史を誇る一般社団法人日本機械学会が認定するもので、今回の認定も含めて、全国で99件が認定されています。

今回認定されたエレベーターは、旧大和田銀行本店本館（現在の市立博物館）が竣工した昭和2年（1927年）当初から設置されていたものです。当時、

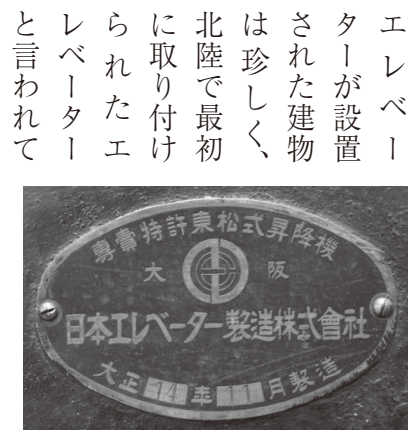

▲巻上機の銘板。「大正14年11月製造」の文字が見える。

エレベーターが設置された建物は珍しく、北陸で最初に取り付けられたエレベーターと言われています。明治から大正にかけて日本各地に設置されたエレベーターは外国製が多い中、大和田銀行には、国産の日本エレベーター製造株式会社製が取り付けられました。

大和田銀行の創業者・二代目大和田庄七は、古代より海と陸の交通の中継地点として栄え、国内外より多くの人が訪れた敦賀における迎賓館的な役割を、自らの銀行建築に託したと言われています。当時最新の機械技術を結集した国産エレベーター

が設置されたのは、お客様の利便性の向上とともに、我が国の技術を国内外に宣伝するなど、様々な意味を込めた「おもてなし」のためでした。

そして、次世代に伝える

大和田銀行本館本店の建物は戦後、三和銀行敦賀支店、その後の福井銀行敦賀港支店としての利用を経て、昭和52年（1977年）に敦賀市に寄贈されます。翌年、歴史民俗資料館（後に敦賀市立博物館に名称変更）として開館する際、既に動かなくなっていた

エレベーターは入れ替えられました。その際、当初のエレベーターは3階に保存展示されることになります。

そして、現在——。大正、昭和、平成という時代を経て、市立博物館に残されたエレベーターは、日本が歩んできた近代化の歴史を物語る優れた機械遺産の一つとして認定されました。エレベーターは、大正・昭和初期をうかがい知ることができる貴重な遺産として、これからも次の世代に伝えられていきます。

問合せ先 敦賀市立博物館 ☎25-7033

*出典：日本エレベーター製造カタログ（生駒時計店所蔵）



▲白銀交差点から本町方面を望む



▲本町通り



▲アーケードが設けられた頃の本町通り



▲リニューアルした本町1丁目アーケードの完成式

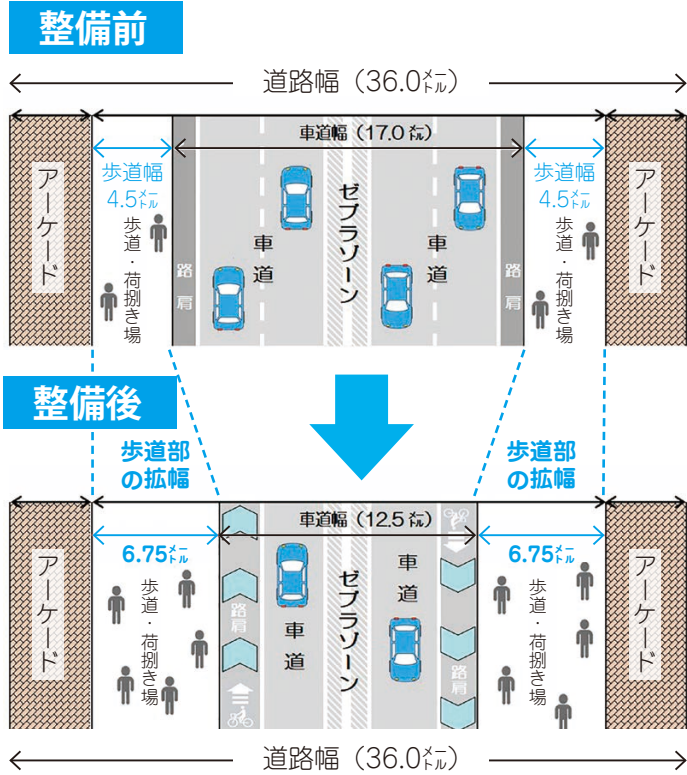

住民の声 完成後どんなことができるか考えています

今は、道路完成後にどんな取り組みができるか一生懸命考えているところです。新たなスペースを利用して、商売繁盛、そして商店街の賑わいづくりにつなげていけるよう、まずは自分たちが前に出て売るといった感覚を持ちたいと思っています。

敦賀市本町1丁目商店街振興組合 理事長
こさかまさのり
小坂 政徳 さん

- 工事予定**
- 2車線化工事 (国事業)
 - 本町通り東側 (氣比神宮側) 9月~11月
 - 本町通り西側 (郵便局側) 11月~令和2年2月
 - 美化等工事 (市事業)
 - 本町通り東側 (氣比神宮側) 11月~令和2年3月
 - 本町通り西側 (郵便局側) 令和2年5月~8月
- ※工事の進捗により工期が延びる可能性があります。

市民の皆様へ

工事について下記の点で留意ください。ご迷惑をおかけしますが、ご理解とご協力をお願いいたします。
 ・工事中は車線を規制して作業を行います。 ・車線の規制に伴い、バス停は仮バス停を設置します。
 ・荷捌きスペースは、車線の規制に伴い、一時的に利用が制限されます。

整備前の道路状況 (現況) ※本町1丁目側 (片側2車線の4車線)



整備後の道路イメージ ※本町1丁目側 (片側1車線の2車線)



安全性を高め、楽しみながら回遊できる歩行空間を目指す

本町区間(元町交差点から白銀交差点)を通る国道8号を4車線から2車線にする「国道8号敦賀空間再整備」が9月から始まりました。

この事業は、国道8号敦賀バイパス(田結~小河口間)の供用開始に伴い、国道8号現道区間の交通量が減少するなど、現道区間の役割が変化してきたことを踏まえて、本町区間の道路空間を再編するものです。

再編では、車道を片側2車線から1車線とし、歩道・荷捌き場のスペースを4.5メートルから6.75メートルへと広がります。また、2車線化とともに、各交差点のコンパクト化を行い、歩行者などの安全性を高めます。さらに、2車線化により新たに創出される歩行空間の美化や植栽・ベンチの設置などを行い、敦賀駅から港エリアへ向かう主動線である本町通りの景観を「楽しみながら回遊できる歩行空間」へと整備します。

新たに創られた公共空間では、オープンカフェやケータリングカーでの利用が可能となります。地元商店街をはじめ、まちづくり会社や民間団体などと連携したイベントの開催など、整備後、新たな賑わいが創出されることが期待されます。

問合せ先 都市政策課 ☎22-8137

特集

新たな賑わい創出に向けて
国道8号敦賀空間再整備、始動

今年も外国大型クルーズ客船ダイヤモンド・プリンセスが寄港します！

ダイヤモンド・プリンセス寄港時連携イベント

と き **11/16** 土

ダイヤモンド・プリンセス寄港に合わせて、市内では連携イベントが開催されます。岸壁でのお見送りや街中で乗船客と交わすあいさつも「おもてなし」のひとつです。各イベント会場で一緒に寄港を盛り上げましょう！



ダイヤモンド・プリンセス歓迎イベント

と き 8時～18時 ところ 鞍山北岸壁

吹奏楽やダンスによる歓迎アトラクションや物販を行います。市街地から岸壁行き無料シャトルバスの運行を予定しています。詳しくは、10月下旬以降に、敦賀みなと振興会ホームページでご確認ください。

◎敦賀みなと振興会（観光交流課内） ☎ 22-8128

けひさんアートマルシェ

と き 10時～16時 ところ 神楽町1丁目商店街

商店街のお店やクラフト作家、テイクアウトの飲食店など、県内外から様々な店舗が集まるイベント。手作りの作品を作るワークショップも開催されます。

◎けひさんアートマルシェ実行委員会（天清酒万寿店）
☎ 22-0296

敦賀港海上見学会

国土交通省の港湾業務艇「まつかぜ」に乗って、海上から敦賀港とダイヤモンド・プリンセスを見学しよう。全5便（各便20人定員）、参加無料。詳しくは北陸地方整備局敦賀港湾事務所ホームページ（http://www.tsuruga.pa.hrr.mlit.go.jp/）をご覧ください。

◎国土交通省 北陸地方整備局 敦賀港湾事務所 ☎ 22-2590

敦賀市と友好市町のグルメ・スイーツが集う観光物産展に出かけよう！

観光物産 in みなと敦賀 2019

入場無料

※飲食や物販、体験プログラムには別途料金が必要

と き **11/16** 土

9時～17時 **17** 日

10時～16時 ところ きらめきみなと館

今年は敦賀港開港120周年を記念して、北前船や人道の港など、「みなと敦賀」の魅力に関連したコーナーを多数設けます。また、ダイヤモンド・プリンセス寄港に合わせて、日本の文化を体験できるコーナーも設置。恒例のふぐ鍋や手すき昆布など、敦賀市が誇るグルメが楽しめることはもちろん、敦賀市と関係のある友好市町や全国の特産品・グルメが大集合！ぜひお越しください。



敦賀港開港120周年記念ゾーン

港の歴史写真パネルや敦賀限定商品の販売など、敦賀の魅力が詰まった「みなと敦賀満喫パビリオン」を設置します。

和文化体験ゾーン

鎧甲冑武士と記念撮影できるコーナーやミニ畳作り体験コーナー、弓道体験コーナーなど日本文化を体験できます。

「北前船寄港地・船主集落」ゾーン

北前船の果たした役割や魅力を大型パネルで解説します。また、北前船寄港地のグルメ・スイーツが集結します。

地元&全国物産ゾーン

敦賀市内の自慢の逸品と、敦賀市と友好関係を持つ市町の特産品が大集合！

その他にも、ステージイベント、体験イベントが盛りだくさん！

◎つるが観光賑わいづくり検討会（観光交流課内） ☎ 22-8128

杉原千畝によって引き継がれた命。杉原サバイバーの子どもが敦賀にやってくる

敦賀国際文化交流フェスティバル2019

入場無料

※飲食や体験プログラムには別途料金が必要

と き **11/9** 土

11時～17時

10 日

11時～16時

ところ きらめきみなと館



敦賀と歴史的に関係の深い、ポーランド・リトアニア・オランダ・イスラエルの文化を一挙に楽しめる「敦賀国際文化交流フェスティバル2019」を開催します。

今年のテーマは「フェスティバル！フェスティバル！」杉原サバイバーの子ども Damon Krukowski（デーモン クラカウスキー）氏による音楽ステージやフードなど各国の文化を紹介します。※10日の催しは参加して楽しめるステージ多数。

「人道の港敦賀」に集う敦賀と4つの国が交わる Festival!!

- ポーランド
- リトアニア
- オランダ
- イスラエル

世界各国で活躍するアーティストたちが個性的なパフォーマンスを披露

◎敦賀国際文化交流フェスティバル実行委員会 ☎ 0120-907-303

敦賀港に上陸したポーランド孤児たちの史実を紹介

人道の港敦賀シンポジウム

参加無料

定員 先着 200人

と き **11/9** 土

13時30分開演（13時開場）

ところ きらめきみなと館 小ホール

1920年、はるか遠い国から敦賀港に上陸したポーランド孤児たち。彼等はなぜ日本にやってきたのか？ 親日国ポーランドから研究者2名をお招きして、資料館「人道の港 敦賀ムゼウム」では語られていない当時のより詳細な史実をご紹介します。

◎人道の港発信室 ☎ 22-8129

第1部 13時40分～
四つの門 ～シベリアから祖国への
ポーランド孤児たちの道程 1919-1923～
講師 ヴィエスワフ・タイス氏



第2部 14時40分～
ポーランドはなぜ親日国なのか？
シベリアからのポーランド孤児救済を例に
講師 まつもと 松本 てるお 照男氏



敦賀で活動している人たちが作り上げる楽しいフェスタ

JoyJoy敦活フェスタ2019

入場無料

※飲食や一部の体験プログラムには別途料金が必要

と き **11/10** 日

10時～16時

ところ プラザ萬象



今年で第5回を迎える JoyJoy 敦活フェスタ。敦賀で様々な活動をしている人達を皆さんに知っていただくため、そして、会場で皆さんの笑顔と出会うためのフェスタです。今年は来年開催のオリンピックに先立ち「Joyピック」と題して、クイズやスポーツコーナーを用意しました。大人から子どもまで楽しめるフェスタです。

大ホール

ダンスやフラ、エイサーなどのステージ発表、スポーツコーナーなど

小ホール

手作りの楽しさ体験、疲れを癒す体験、メイク教室など

フードコーナー

ラーメン、カレー、焼き鳥、おにぎり、カフェ、クレープ、ケーキなど

◎市民活動ふえす実行委員会事務局（NPO法人 Jelly Beans 内） ☎ 47-5688

もしもの時のために

《 知って安心 成年後見制度 》

心配ごと



身寄りもないし、お金の管理や介護サービスの契約ができなくなったらどうしよう？

心配ごと



親の認知症が進み、施設入所の資金に充てるために親の不動産処分を代行したいけど…

心配ごと



必要のない高価な商品をいくつも訪問販売員から購入しているみたい…

● 成年後見制度とは

認知症などによって物事を判断する能力が十分ではない方は、財産を管理したり、介護などのサービスに関する契約を結んだり、遺産分割の協議をしたりする必要があっても、ひとりで行うことが難しい場合があります。また、自分に不利益な契約であっても契約を結んでしまい、悪徳商法の被害にあう恐れもあります。このような方々を保護し、法律的に支援するのが成年後見制度です。成年後見制度は「任意後見制度」と「法定後見制度」の2つがあります。

判断能力が不十分になる前に… 任意後見制度



あらかじめ「誰に」「どのような法律的な支援をしてもらうか」という契約を十分な判断能力があるうちに、公正証書によって結んでおくものです。本人の判断能力が低下した後、家庭裁判所が選ぶ監督人のもと、契約で決めた事務を行うことで、本人を保護・支援します。

判断能力が不十分になってから… 法定後見制度



本人の判断能力に応じて、成年後見人等（成年後見人、保佐人、補助人）が、家庭裁判所によって選ばれます。成年後見人等は、本人の利益を考えながら、契約などの法律行為をしたり、本人が特定の行為をするときに不利益でないか検討して同意を与えたり、不利益な法律行為を後から取り消したりすることにより、本人を保護・支援します。

もっと詳しく知りたい方へ

成年後見制度研修会を開催します

【演題】

相続を争族としないために
～ 相続と成年後見制度 ～

講師 青木行政書士事務所
所長 青木 克博 行政書士



相続は他人事ではなく、全員に関わる問題です。一緒に考えましょう！

参加無料

とき 10月30日(水) 13時30分～15時
ところ あいあいプラザ ふれあいホール
対象 成年後見制度に関心のある方 など
問合せ・申込先 長寿健康課 ☎22-8181

どちらの制度も利用する場合には、裁判所への申立て費用などが必要となります。詳しくは下記の地域包括支援センターへお問い合わせください。

成年後見制度に関する問合せ先

- 地域包括支援センター「あいあい」
(敦賀市福祉総合センター「あいあいプラザ」内)
担当地域 粟野地区以外 ☎22-7272
- 地域包括支援センター「なごみ」
(つるが生協在宅総合センター和内)
担当地域 粟野地区 ☎21-7530
- 地域包括支援センター「長寿」
(市役所長寿健康課内)
※必要に応じて、各地域包括支援センターと連携・協働し支援します。 ☎22-8181



問合せ先 長寿健康課 ☎22-8181



11月は児童虐待防止推進月間

月間中、市役所1階で児童虐待防止に関する市民参加型オブジェを展示します。皆さん参加してください！

その“しつけ”は、“虐待” かもしれません



近年、共働き世帯が主流になり、子育てにゆとりがなく、相談相手もないまま、育児のストレスを抱え悩んでいる保護者が増加しています。

育児のストレスから、「しつけ」と称して、子どもを怒鳴ったり、叩いたりすることはありませんか。子どもが耐え難い苦痛を感じる事があれば、それは「虐待」です。怒鳴ったり、叩いたりすることは、子どもの成長の助けにならないばかりか、悪影響を及ぼしてしまう可能性があります。

ひとりで悩まず、まずは相談

子どもにつらく当たってしまいそうときや、出産、子育てについて不安や悩みを抱えているときは、ひとりで抱え込まずに、家庭児童相談室または児童相談所へご相談ください。各相談窓口では、子育てに関するあらゆる相談を受けています。誰かに話をすることで、きっと気持ちが軽くなりますよ。

周りに心配なお子さんがある場合は連絡を

「虐待されているかも」と心配なお子さんがある場合は、下記の相談窓口または、189（児童相談所全国共通ダイヤル）にご連絡ください。虐待でなかったとしても、通告者に責任はありません。あなたの1本の電話で救われる子どもがいます。

相談窓口 児童家庭課 家庭児童相談室 ☎22-8223
敦賀児童相談所 ☎22-0858

子育てのヒント 怒りのピークは6秒！爆発寸前のイライラをクールダウンしよう

子どもが言うことを聞いてくれないときにイライラすることは誰にでもあることです。でも、疲れていたり、ストレスが多いと、子どものちょっとした行動をきっかけに、イライラが爆発してしまうことがあります。

怒りのピークは「6秒」と言われています。そのピークを上手にやり過ごすことが大事です。イライラをクールダウンするための自分なりの方法を見つけましょう。

イライラをクールダウンする方法

- (例) ・深呼吸する
- ・数を数える
- ・水を飲む
- ・トイレに入る
- ・窓を開けて風にあたる



連絡は匿名で行うことも可能です。連絡者や連絡内容に関する秘密は守られます。お住まいの地域の児童相談所につながります。※一部のIP電話からはつながりません。※通話料がかかります。

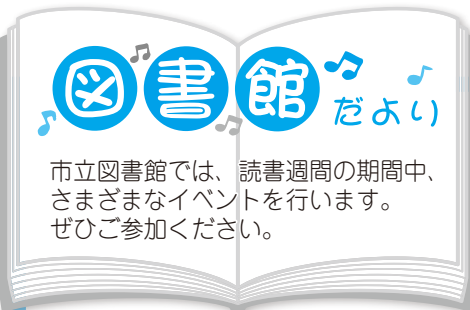

10月27日(日)～11月9日(土)は秋の読書週間 「おかえり、葉の場所で待ってるよ」

秋の読書週間行事

10/26(土)	14:00～	おはなし会	パネルシアター、絵本の読み聞かせなど
10/27(日)	10:00～ 14:00	雑誌の無料配布	図書館で貸出していた保存期限の過ぎた雑誌の無料配布 ※お持ち帰り用の袋をご持参ください。
10/27(日)	10:00～ 14:00	古本市 (敦賀市読書会連絡会主催)	古本の販売 単行本1冊100円、文庫本3冊100円、絵本・児童書1冊50円など (その他図書あり・応相談)
10/30(水)	13:30～	ブックスタート読み聞かせボランティア講習会	乳幼児を対象とした絵本の読み聞かせをする方向けの講習会 講師 農中 仁美 氏 (福井市立みどり図書館職員) 定員 30人 (要申込) ※定員に達し次第募集締切
11/2(土)	10:00～ 11:45	ビブリオバトル小中学生大会	発表者 小学生 (5、6年生)・中学生 8人 聞き手 どなたでも ※発表者の申し込みは10月24日(木)まで (定員に達し次第募集締切)
11/9(土)	13:30～ 14:30	郷土資料紹介講座	地元が登場する歴史の本「信長公記」の紹介 講師 市立博物館学芸員

8月 予約ベスト3 (一般書)

順位	書名	著者名
1位	希望の糸	ひがしの 東野 圭吾
2位	大家さんと僕 これから	やべ 矢部 太郎
3位	「大家さんと僕」と僕	やべ 矢部 太郎 ほか

市立図書館からお知らせ

図書館では、読書会や朗読をする会、絵本の読み聞かせをするボランティアなど、さまざまなグループが本につながる活動を行っています。興味のある方、参加してみたい方は図書館までお問い合わせください。

- 11月の休館日
◆毎週月曜日
◆17日 (第3日曜日)
◆21日 (第3木曜日・資料整理日)

開館時間
火～金曜日 10:00～19:00
土・日曜日 10:00～18:00



市立図書館QRコード
【問合せ・申込先】
市立図書館 ☎22-1868

11月の行事案内

8日(金)	10:30～	ブックスタート※ (ところ: 粟野子育て支援センター)
9日(土)	14:00～	おはなしポケット
14日(木)	10:30～	ブックスタート※ (ところ: 市立図書館)
15日(金)	10:30～	ブックスタート※ (ところ: 子育て総合支援センター)
15日(金)	16:00～	ママのおひざ (ところ: 粟野公民館)
16日(土)	14:00～	おはなしとかみしばいの会
23日(土)	14:00～	おはなしポンポン
27日(水)	10:30～	おはなしわたげ

※ブックスタートはブックパック引換券配布者対象です。

新着図書案内

○まなの本棚 ○完璧を求める心理 ○怪しい戦国史
○時が止まった部屋 ○数の女王 ○きほんの糸紡ぎ
○植物はおいしい ○なかがみグラフィックス ○いっぽんのきのえだ
○先人の知恵を今に生かす四字熟語図鑑 ○リンゴの木の神さま
○栄光へのノーサイド ○ポップが教えてくれたこと ○もえぎ草子
このほか880冊の新しい本が入りました。



はぴはる通信 VOL.31

もうすぐ流行期!

しっかり予防! インフルエンザ

インフルエンザが流行する時期になってきました。季節性のインフルエンザは、例年12月～3月にかけて流行します。インフルエンザにかからず、元気に毎日を過ごすために、予防法を確認しましょう。

インフルエンザとは

インフルエンザウイルス (潜伏期間は約1日～3日) に感染すると38℃以上の発熱、頭痛や関節・筋肉痛などの全身症状が現れます。特に高齢の方や慢性疾患がある方は、肺炎を伴うなど重症化することがあります。主な感染経路として、飛沫感染と接触感染があります。



飛沫感染

感染者のくしゃみや咳などと一緒に放出されたウイルスを吸い込み感染



接触感染

ウイルスのついた手で目や鼻、口などに触れ、粘膜から感染

流行前の予防法

インフルエンザワクチンの予防接種を受けましょう

予防接種の2つの効果

- ① 感染後に発症する可能性を低くする
- ② 発症した場合の重症化を防ぐ

抵抗力がつくまでに2週間程度かかるため、流行前の予防接種をおすすめします。

予防接種の接種回数

対象年齢	接種回数
生後6か月以上13歳未満	2回
13歳以上	1回

65歳以上の方には、10月中旬に予防接種の案内を送付します。希望される方は、指定の医療機関で接種してください。(自己負担額1,800円)

流行期の予防法 感染を防ぐために5つの予防法を実践しましょう

① こまめな手洗い

アルコール消毒剤による手指の消毒も効果的です。



② マスクの着用

身体にウイルスを入れない。他人にうつさない。



③ 人ごみを避ける

不要不急の外出を避け、人からの感染を防ぎましょう。



④ 免疫力を高める食事

食事は栄養のバランスを考え、野菜や果物を積極的に食べましょう。



⑤ 十分な休息と睡眠

寝不足や疲れはウイルスへの抵抗力を弱めます。



もし、インフルエンザにかかってしまったら…

早期治療が大切です。医療機関を受診しましょう。

インフルエンザ発生状況をいち早くホームページでお知らせします。「敦賀市 インフルエンザ発生状況」で検索してください。

問合せ先 健康推進課 ☎25-5311

催し

第1回気比フォーラム

学生・保護者への進路選択の参考となる情報の提供を目的に、教育フォーラムを開催します。

とき 10月26日(土) 13時～15時
ところ 敦賀気比高等学校

演題(特別講演会)

「グローバルな視点から見た今後の敦賀と忘れてはならない日本の様式美」

講師

(株)伊藤忠商事

元社長 小林 栄三 氏

元宮内庁病院

看護師長 中川 直美 氏

対象 どなたでも(申込不要)

定員 200人(無料)

問合せ先

敦賀気比高等学校同窓会

☎22・3632

原区主催「コスモスマツリ

とき 10月27日(日) 9時～15時
ところ 西福寺前の田んぼ、お原の里

内容

コスモスの摘み取り、新米や

おしらせ

地場農産物などの販売、沖縄太鼓「エイサー」演舞など
※当日は西福寺の拝観料が無料となります。

問合せ先 農林水産振興課

☎22・8130

健康応援フェスタ2019

とき 11月2日(土) 10時～15時
ところ 市立敦賀病院

内容

▼体組成、血管年齢などの測定

▼医師による健康相談

▼お仕事体験・見学、機器操作体験など

※内容は一部変更になる場合があります。

対象 どなたでも(申込不要)

料金 無料(一部有料)

問合せ先

総務企画課 ☎21・1105

おちゃっとサロン

「ニカラガア、エルサルバドル、コスタリカ」

カリブ海と太平洋に囲まれた魅力的な中米の国(ニカラガア、エルサルバドル、コスタリカ)の話聞いてみませんか。お菓子などの試飲もあり。

就職応援講座

「地元で働くためのセミナー」

とき 11月29日(金)
13時30分～15時

ところ

福井県立敦賀産業技術専門学院

内容

①地元産業と今後の展開

②企業の雇用現状と求める人材の変化

対象

高校生から概ね39歳までの方(就職活動中の方、在職中の方、学生、保護者など)(無料)

申込方法

電話またはFAXにて事前予約

(当日の参加も受け付けます)

問合せ・申込先

ミニジョブステーション敦賀

☎23・5416

文化・芸術の広場

敦賀市文化協会創立60周年記念

文化芸術体験教室を開催します。

とき 11月30日(土)～12月1日(日)

ところ プラザ萬象

料金 入場無料(一部体験有料)

とき

11月2日(土) 14時～15時30分

ところ

福井県国際交流嶺南センター

ゲスト

▼京都外国語大学

教授 南 博史 氏

▼ロシオ・ペルドモ 氏

▼セサル・ロドリゲス 氏

対象 どなたでも(無料)

定員 20人(要申込・先着順)

問合せ・申込先

福井県国際交流嶺南センター

☎21・3455

敦賀市立看護大学海凜祭

市立看護大学の大学祭を実施します。様々な企画を用意していますので、ぜひご来場ください。

とき 11月3日(日) 10時～15時

ところ

市立看護大学

内容

フリーマーケット、模擬店、アクアリウム、めだかすくい、書道パフォーマンス、マグロの解体ショー、ビンゴ大会など

※健康講座も同時開催予定

(10時～12時)

問合せ先

市立看護大学 ☎20・5540

鉄道カフェ

「新幹線がやってくる2」

「敦賀から東京へ4年後直通」

令和5年春に敦賀開業予定の北陸新幹線。今しか見ることができない工事の状況をはじめ、敦賀駅周辺の整備内容や駅西地区土地活用に係る官民連携事業の取り組みについて説明します。

とき

11月9日(土) 13時30分～15時

ところ 敦賀鉄道資料館

講師 新幹線整備課職員

定員 25人(先着順)

料金 500円(資料代など)

問合せ・申込先

観光ボランティアガイドつるが

(敦賀鉄道資料館内)

☎21・0056

伝統行事「せんべい焼き」

350年前から続く伝統の祭り行事で、かがり火で焼いたせんべいを食べると無病息災・家内安全になると言い伝えられています。

とき 11月20日(水) 17時～21時

ところ 天満神社境内 恵美須神社

問合せ先

文化振興課 ☎22・8152



▲講師：己抄呼～Misako～氏

問合せ先

敦賀市文化協会事務局

☎21・2229

いきいき生涯大学公開講座

とき 12月19日(木)

13時30分～16時

ところ あいあいプラザ

内容

▼第一部 学習発表会

▼第二部 講演会

講師 健康体操研究会

演題 「己抄呼～Misako～氏

笑う体操！」

対象 市民の方(年齢不問)

参加費 無料

定員 200人(要申込・先着順)

申込方法 電話または窓口で申し込み

申込期間 10月23日(水)～

問合せ・申込先 長寿健康課 ☎22・8124

講座・教室

敦賀市民歴史講座

「峠を越えた群像」全5講

▼第4講「小浜藩士のみた天狗 党『水戸脱士擾乱記』を読む」

とき 11月2日(土) 14時

講師 市立博物館学芸員

▼第5講「古代交通の要衝・正

田を探る」

とき 11月30日(土) 14時

講師 気比史学会

副会長 川村 俊彦 氏

ところ 市立図書館

定員 100人(当日先着順)

料金 200円(協力金)

問合せ先 気比史学会(西ノ上)

☎23・7577

ふるさと敦賀伝承料理教室 「にしんずし料理教室」

講座名	開講日時	会場	定員
にしんずし料理教室①	12/4(水)・6(金)	10:00 栗野公民館	各25人
にしんずし料理教室②	12/11(水)・13(金)	11:30 松原公民館	

対象

- ▶市内在住、在職、通学の中学生以上の方
- ▶両日とも参加できる方

料金 2,000円

申込方法

官製はがきに「講座名(番号)、氏名(ふりがな)、年齢、郵便番号、住所、電話番号」を記入し申し込み
※はがき1枚につき1人のみの応募
※応募は1人1講座のみ
※初回受講者優先・応募者多数の場合は抽選

申込期限 11/12(水) ※当日消印有効

問合せ・申込先

〒914-0047 敦賀市東洋町1番1号
生涯学習課 ☎25-8318



募集!

いきいき生涯大学 オープンスクール受講生募集

とき 11月12日(火) 10時30分～12時
 ところ あいあいプラザ
 内容 敦賀の名産を使った商品開発
 講師 ケセラセラーみやもと
 対象 市民の方(年齢不問)
 定員 25人(先着順・無料)
 申込方法
 電話または窓口で申し込み
 申込期間 10月23日(水)～
 問合せ・申込先
 長寿健康課 ☎22・8124

男性限定! 元気づくり教室参加者募集

リハビリの専門職から、元気づくりのための運動や認知症予防、お口の健康などを学びます。
 とき 11月15日(金)～令和2年11月(金曜日、月2回、全24回)
 14時～15時30分
 ところ 松原公民館(送迎なし)

1人1人の相談口

「不安で眠れない」「人とうまく付き合えない」など、こころの悩みを抱えている方はお気軽にご相談ください。臨床心理士が相談に応じます。
 とき 11月6日(水)、21日(木)
 12月2日(月)、19日(木)
 9時30分～16時15分
 ところ 健康センターはびふる
 対象 市民の方(無料)
 定員 各日5人(要予約)
 問合せ・申込先
 健康推進課 ☎25・5311

つるが元気体操の会

「一緒に体操やってみよう!」
 つるが元気体操は、市民の元気づくりを目的とした体操で、転倒予防、腰痛・肩こりの改善、認知症予防などの効果があります。
 ところ
 ▼あいあいプラザ
 11月11日(月) 11時～11時50分
 ▼栗野公民館
 11月26日(火) 13時30分～15時
 対象
 どなたでも(無料・申込不要)

おしらせ

対象 65歳以上の男性の方
 定員 30人(無料・要申込)
 申込締切 11月1日(金)
 問合せ・申込先
 長寿健康課 ☎22・8181

防災士の資格をとりませんか

災害時におけるとっさの判断力、知識などを身に付けることができる「防災士」の資格を得し、地域防災への貢献にお役立てください。
 ▼越前市会場
 とき 11月16日(土)、17日(日)
 ところ あいあいこ今立
 ▼永平寺会場
 とき 12月7日(土)、8日(日)
 ところ

福井県立大学永平寺キャンパス
 ※いずれの会場も2日間の講習
 ※申込締切は約1か月前まで
 対象
 防災士の資格をお持ちでない方
 料金 8,000円
 (受験料・資格認定登録料)
 問合せ・申込先
 危機管理対策課
 ☎22・8166

持ち物

フェイスタオル・飲み物

問合せ先

つるが元気体操の会
 長寿健康課 ☎22・8181

脳へのいきいき教室

認知症の正しい知識や予防のための生活習慣を身につけましょう。
 とき 11月19日(火)・26日(火)・
 12月3日(火)・10日(火)・17日(火)
 14時～15時30分(全5回)
 ところ あいあいプラザ
 内容
 認知症に関する基礎知識と予防の話、理学療法士による運動指導など
 対象 65歳以上の市民の方
 ※今年度中にはかの会場で参加された方は申し込みできません。
 ※送迎なし

定員 30人(先着順・要申込)
 料金 無料
 申込締切 11月5日(火)
 問合せ・申込先
 長寿健康課 ☎22・8181

市営住宅入居者募集

●●募集戸数●● (予定)

団地名	一般	特公賃
清水	4	—
東洋	4	—
松栄	2	—
三楽園	12	—
和久野	2	1
桜ヶ丘	1	—
合計	25	1

入居資格

【一般用住宅】特定公共賃貸住宅
 ▼市内に住所があること、または市内に就業していること
 ▼現に同居し、または同居する親族があること
 ▼世帯収入が一定基準を満たすこと
 ▼申込者および同居しようとする親族が暴力団員ではないこと
 ▼その他の条件を満たすこと
 申込方法
 住宅政策課で配布する所定の用紙にて申し込みください。
 配布期間 10月18日(金)まで
 ※書類の準備に時間がかかる場合がございますので、早めにお問い合わせください。
 ※一部の団地については、随時募集も行っています。

敦賀つながりカフェ

認知症や健康に関する相談の場として、気軽に集えるカフェを開催します。
 とき 11月20日(水)
 10時30分～12時
 (受付は10時15分～)
 ところ アル・プラザ敦賀
 対象
 認知症の方とそのご家族、認知症に関心のある方など
 (無料・申込不要)

内容

▼認知症教育映画の上映
 『やさしく』の意味ーおばあちゃんは認知症だったー
 ▼カフェタイム(情報交換)
 ▼専門スタッフによる個別相談
 問合せ先
 長寿健康課 ☎22・8181

事業主の皆さんへ

労働保険に加入しましょう
 正社員はもちろん、パート・アルバイトなど、雇用形態や名称を問わず、労働者を1人でも雇っている場合、労働保険に入る必要があります。

※その他詳細はお問い合わせください。

抽選日 11月中旬(予定)
 入居開始日 11月下旬(予定)
 問合せ・申込先
 住宅政策課 ☎22・8140

健康・福祉

難病患者交流会・医療講演会

とき 10月31日(木)
 ▼交流会 13時30分～14時30分
 ▼講演会 14時45分～16時
 ところ あいあいプラザ
 演題
 「ステロイド治療中の患者さんに気をつけていただきたいこと」
 講師
 杉本リウマチ内科クリニック
 院長 杉本 和則氏

対象

難病患者とその家族、関心のある方(無料・要申込)
 問合せ・申込先
 二州健康福祉センター
 ☎22・3747

労働保険の加入手続きや労働保険制度については、お気軽にご相談ください。
 問合せ先
 敦賀公共職業安定所
 ☎22・4220

男女共同参画に関するアンケート

性別によらず全ての人が能力や個性を発揮できる社会を実現するための計画「つるが男女共同参画プラン」を令和2年度に改定します。皆さんの考えや意見を反映するため、アンケート調査を実施します。
 対象
 ▼市内在住18歳以上の方
 (1,200人)
 ▼市内の事業所(100社)
 ※10月下旬に、対象の方に郵送します。
 ※記入後、同封の返信用封筒にて11月30日(土)までにご返送ください。
 問合せ先 市民協働課
 ☎23・5411

緊急地震速報情報伝達訓練

全国瞬時警報システム（Jアラート）を用いた緊急地震速報の情報伝達訓練を行います。
 とき 11月5日(火) 10時～
 対象 市内全域
 訓練内容

▼緊急告知FMラジオ、屋外スピーカーにて、大音量で「大地震です」の音声を放送
 ▼トンポメール（市防災メール）登録者にテキストメールを配信
 問合せ先 危機管理対策課
 ☎22・8166

DV被害防止啓発イベント

「女性に対する暴力をなくす運動」期間（11月12日～25日）に合わせて各イベントを開催します。
【パネル展】
 とき 11月12日(火)～18日(月)
 ところ 市役所1階市民ホール

「パネル展&敦賀工業高校生作パブリックミニセッション展示」
 とき 11月19日(火)～25日(月)
 ところ オルパーク

【街頭キャンペーン】
 とき 11月14日(木) 10時30分～
 ところ アル・プラザ敦賀
 ※啓発物がなくなり次第終了
【図書コーナー設置】
 とき 11月1日(金)～29日(金)
 ところ 市立図書館
 問合せ先 市民協働課
 ☎23・5411

敦賀市議会 議会報告会
 とき 11月14日(木) 19時～21時
 ところ きらめきみなと館
 内容

▼定例会における主な審議内容の報告
 ▼意見交換
 ・「あなたの考える子育て環境日本一とは？」
 ・「敦賀市が住みよさランキング6位ってホント？」
 ※託児を希望する方は11月8日(金)までに預かってほしい人数と年齢、連絡先を電話またはメールでお知らせください。
 問合せ・申込先 議会事務局
 ☎22・8157
 ✉gikahoukokukai@ton21.ne.jp

令和2年度 放課後児童クラブ入会案内

対象児童
 児童クラブ開設校区の小学生（入学予定児含む）で、保護者の就労などにより下校後に、子どものみとなる家庭の児童

入会期間
 令和2年4月1日～令和3年3月31日（※1年更新）

開設時間
 ■月～金：下校後～18時（学校休業日は8時～18時）
 ■土：8時30分～12時30分
 （中央児童クラブのみ、8時30分～18時）
 ※土曜一日預かりは、中央児童クラブで実施します。
 （他の児童クラブ在籍の児童でも申込可能）

保護者負担金
 月額4,000円（ただし、7月は5,000円、8月は6,000円）

傷害保険料 300円程度（入会月のみ）

申込方法
 各児童クラブまたは児童家庭課で用意する入会申込書と添付書類（就労証明書など）に必要事項を記入の上、下記の日に各児童クラブへお申し込みください。
 ※申込書などの書類は、市HPからダウンロードできます。

申込受付期間
新規：11月9日(土)・16日(土)・22日(金)
 ※新規入会希望者は、あらかじめ入会を希望する児童クラブに連絡してください。各クラブ指定の受付日時に親子面談を行います。
継続：10月8日(火)～11月22日(金)

児童クラブ一覧 (17カ所)

名称	設置場所
北児童クラブ	敦賀北小学校
南児童クラブ	子育て総合支援センター
第2南児童クラブ	敦賀南小学校
西児童クラブ	敦賀西小学校
松原児童クラブ	松原児童クラブ
沓見児童クラブ	沓見児童クラブ
咸新児童クラブ	東郷保育園
第2咸新児童クラブ	東郷公民館
中郷児童クラブ	中郷保育園
第2中郷児童クラブ	中郷体育館
中央児童クラブ	中央小学校
栗野児童クラブ	栗野保育園
第2栗野児童クラブ	栗野小学校
第3栗野児童クラブ	萩野町公民館
黒河児童クラブ	御名コミュニティセンター
栗野南児童クラブ	つくしんぼ保育園
第2栗野南児童クラブ	第2栗野南児童クラブ

※地区や学年によって申し込みできるクラブが異なる場合があります。
【問合せ先】 児童家庭課 ☎22-8125

11月は敦賀市教育月間 オープンスクール開催!

11月は「敦賀市教育月間」です。この期間に、市内の全小中学校がオープンスクールを開催し、子どもたちの学習の成果やこれまでの取り組みを、保護者の方々や地域の皆さんに紹介しています。

オープンスクールの日程（時間等は変更する場合があります。詳しくは各学校のホームページをご覧ください。）

校区	学校名・会場	行事名	開催日	時間	駐車場
気比	敦賀南小学校	南の子 秋のオープンスクール	11/13(木)	9:15～12:15	校庭
	敦賀西小学校	西小ふれあいフェスタ	11/15(金)	8:40～11:40	※
	気比中学校	オープンスクール	11/15(金)	9:20～15:00	校庭
	中郷小学校	にこにこ文化祭	11/22(金)	9:10～11:50	校庭
角鹿	赤崎小学校	赤崎っ子スクール（秋）	11/9(土)	8:50～12:00	校庭
	咸新小学校	咸新つなごろ！フェスタ	11/14(木)	9:25～12:00	校庭
	角鹿中学校	角鹿ラーニングフェスタ	11/15(金)	8:30～16:00	学校駐車場
	敦賀北小学校	北っ子学びランド	11/15(金)	9:30～10:30	校庭
松陵	松陵中学校	Welcome to 松陵	11/8(金)	8:30～15:30	校庭
	沓見小学校	沓見小学校オープンスクール	11/9(土)	8:30～11:40	校庭
	中央小学校	オープンスクール	11/15(金)	8:40～12:10	校庭
	松原小学校	うみのこフェスタ	11/23(土)	8:40～11:15	市営野球場駐車場
東浦	東浦小中学校	浦っ子発表会&ふれあいフェスタ	11/9(土)	9:00～15:20	校庭
	黒河小学校	くろこスマイルオープンスクール	11/9(土)	8:25～12:00	校庭
栗野	栗野中学校	栗野中オープンスクール	11/12(火)	13:10～17:00	柴田氏庭園駐車場
	栗野南小学校	ふれあいまつり	11/16(土)	8:45～15:00	校庭
栗野小学校	オープンスクール	11/21(木)	9:10～13:15	校庭	

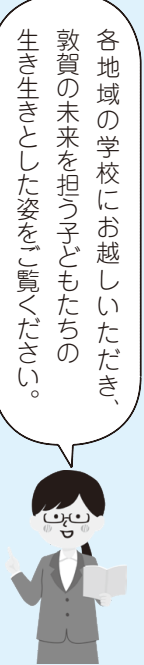

※駐車場がないため、徒歩・自転車でお越しください。

問合せ先 学校教育課 ☎22-8162

女性防災リーダー養成講座
 「女性の視点」から防災対策に関する知識を習得し、企業や地域の防災活動で、きめ細やかな活動ができる「女性防災リーダー人材」を育成するための講座を開催します。

日時	会場	内容
10/25(金)	13:00～16:00 敦賀商工会館	敦賀市の防災について心肺蘇生講習
11/8(金)		防災講座（基礎編）
11/15(金)		防災講座（実践編）

※全3回の講座受講者には修了証を発行します。
定員 20人（定員になり次第締め切り）
料金 無料
問合せ・申込先
 敦賀商工会議所女性会事務局 ☎22-2611

拉致・特定失踪者問題の早期解決を願う福井県集会
 北朝鮮による拉致問題の解決のため、拉致被害者の地村保志氏による講演などを行います。
 とき 11月24日(日)
 13時30分～15時30分
 ところ プラザ萬象
 問合せ先 総務課
 ☎22・8101

固定資産税に関するお知らせ
 ▼家屋を取り壊したとき
 翌年度から固定資産税が課税されなくなります。現地調査を行いますのでご連絡をお願いします。

固定資産税（償却資産）の申告
 固定資産税は、土地・家屋のほか、償却資産（事業用として使用できる機械、器具、備品など）が課税の対象となります。償却資産の所有者は、毎年1月1日現在に所有している償却資産について、その年の1月中旬に税務課まで申告を行ってください。

問合せ先 税務課
 ☎22・8108

ギャラリー 11月

種類	ところ	内容
市民ギャラリー	市役所1階市民ホール	『おくのほそ道』330年記念ミニ展示 全国俳句大会こどもの部入賞者の俳句などを展示します。

おやこきらりんひろば

【問合せ・申込先】 NPO法人子育てサポートセンター
きらきらくらぶ おやこきらりんひろば ☎24-7517

イベント名	とき	ところ	内容	申込み
プレママさん、あつまれ～ 【産前・産後の心と体&背守り作り】	11/5(火) 10:00～12:00	おやこきらりん ひろば	助産師さんと、楽しいこと不安なことをひろばのみなとおしゃべりしましょう。子どもの肌着に縫い目をつける「背守り」作りもします。	要申込
カンガルークラブ	11/22(金) 13:30～15:00		小さく生まれた子どもたちと保護者のサークルです。お互いに成長を喜び合い、子育てに関する情報交換をしています。	不要

すこやか子育て相談室

※各幼稚園に電話での申し込みが必要です。

とき	ところ	内容	対象	定員	持ち物	問合せ・申込先
11/8(金) 9:30～11:00	敦賀北幼稚園	・秋の自然に触れて遊ぼう (簡単な制作など) ・参加保護者の育児相談	3歳児の未就園 児の親子	10組	上履き、水筒、帽子、 タオル	☎22-5875
11/12(火)	松陵幼稚園	・親子でクッキング ・参加保護者の育児相談		20組	上履き、水筒、マスク、 エプロン、三角巾	☎25-8240

その他のイベント

イベント名	とき	ところ	内容	問合せ先
キッズパーク ハロウィン!!	10/12(土) ～ 10/31(木)	キッズパーク つるが	ハロウィンの衣装を着て写真を撮ろう! 小学生以下のお子様にお菓子をプレゼントします。 料大人200円 子ども(小学生以下)100円 ※4歳未満は無料 持靴下	キッズパークつるが ☎22-8020
親子のココロを 軽くするこれからの 学校と家庭のお話	11/9(土) 10:00～ 11:30	中郷公民館	子どものやる気やしつけで疲れていませんか? 日常の関わりのコツを、色彩知育と脳科学を元に分かり やすく紹介します! 講(一社)日本こども色彩協会 代表理事 (一財)UNI H&H 大学院 専務理事 齊藤 美雪 氏 対0～12歳の子を持つママ、パパ(子連れ可) 定30人程度(要申込) 料500円 締11/7(木)	親教育プロセス☆ ☎090-7752-7249
ママ・パパぼけっと	11/11(月) 13:30～ 15:00	子育て総合支援 センター	精神科医師や臨床心理士、保健師などを交えて、保護者 同士が自由に語り合い、育児不安を解消します。(要予約) 対妊娠・子育て中で、育児に不安がある保護者の方	二州健康福祉 センター ☎22-3747
ママパパセミナー	11/15(金) 13:30～ 15:30	健康センター はびふる	妊娠・出産・産後の生活などについて保健師、助産師、 栄養士がお話します。妊娠中・産後に良い簡単に作れる 食事の試食もあります。 対妊娠6か月以降の方とその家族 定10組 ※お一人での参加も大歓迎! 持母子健康手帳	健康推進課 ☎25-5311
松原児童館まつり	11/17(日) 9:00～	松原児童館	ものづくりコーナー(キャップアート、クラフト)、スポー ツコーナー(スマートボール、ディスクゲッター、わなげ)、 つりコーナー(お菓子つりなど)、クイズコーナー、くじ 引き ※コーナー毎に景品がでます。他おもちゃ病院開設。 定先着30人(小学生未満) 先着60人(小学生、中学生、高校生)	松原児童館 ☎23-1521

子育て総合支援センター & 栗野子育て支援センター情報

【問合せ・申込先】 子育て総合支援センター ☎22-0147
栗野子育て支援センター ☎25-5647

出張すくすくひろば

各地域に出向いて下記内容を行っています。
お気軽にご参加ください。(申込不要)

- ▶好きなおもちゃで遊ぼう!
- ▶地域の子育て家族と交流しよう!
- ▶子育ての悩みを相談しよう!

【毎週開催】

- (月) あいあいプラザ
- (火) 栗野公民館または
第2栗野南児童クラブ
- (水) 山泉区会館
- (金) 松原公民館

【毎月2回開催】

- (第1・3木曜日)
北公民館
- (第1・3金曜日)
中郷公民館

※詳しい日程は市HPをご覧ください。



募集定員のある行事については、市内在住の方が対象です。(定員になり次第締切)

イベント名	とき	内容	定員・対象	申込み
パパと遊ぼう	毎週土曜日 8:30～12:30	お父さん、お母さんと一緒に好きな遊びや ふれあい遊びを楽しみましょう。 10:45～手遊び、ふれあい遊び	未就園児の親子	不要
おはなし玉手箱 絵本にこにこタイム	絵本の読み聞かせや、わらべ歌遊びで、親子の温かい時 間を過ごします。 子育て 11/18(月)「おはなし玉手箱」 栗野 11/22(金)「絵本にこにこタイム」	未就園児の親子 ▶1歳からの親子 10時～ ▶12か月までの親子 10時30分～	不要	
すくすく健康相談 計測ぐんぐん	◎体重・身長計測 ◎健康相談 ◎育児相談 子育て 11/7(木)・21(木)「すくすく健康相談」 栗野 11/25(月)「計測ぐんぐん」 スタッフ:(9:00～11:30)保健師・管理栄養士など (13:00～14:30)保育士 持母子健康手帳(相談希望の場合)	未就園児の親子	不要	
ベビーすこやかセミナー	11/7(木)・21(木) 13:30～15:00	◎ベビーマッサージ ◎手遊びの紹介 ◎ママ同士の情報交換 ◎体重計測 ◎母乳や赤ちゃんの相談 講 助産師・保育士など 持 母子健康手帳、バスタオル(長方形)	令和元年7、8、9月生まれの 赤ちゃん和妈妈15組 ※参加は赤ちゃん1人につき 1回まで ※妊婦さんの見学可	電話または 窓口で受付
子育て基本講座 “with ママ” 【音楽遊び】	11/12(火) 10:00～11:00	音楽を通して親子で楽しく遊みましょう。 講 高崎 かおり 氏	未就園児の親子 20組	10/29(火)～ 電話または 窓口で受付
ほほえみひろば	11/19(火) 10:00～11:00	運動遊具や手作りおもちゃなどで、楽しく 身体・手指を使って遊べる広場です。	未就園児の親子	不要
子育て基本講座 “with ママ” 【ハンドマッサージ】	11/26(火) 10:00～11:00	マッサージを通して、心と体をリラックスし、 子育てがママが元気になる講座です。 講 子育てマイスター まつ井 久美 氏 持 ハンドタオル	未就園児の親子 20組	11/12(火)～ 電話または 窓口で受付
子育て基本講座 “ママナビ” 【親子でストレッチ】	11/14(木) 10:00～11:00	「こどものあそびと発達」のお話を聞いたり 一緒に体を動かしたりします。 講 作業療法士 やまもと けいこ 氏	未就園児の親子 20組	10/31(木)～ 電話または 窓口で受付

あなたが写っていたらご連絡ください。写真を差し上げます。
 (秘書広報課 ☎22-8112)

《 国道8号 終日通行止（上下線）のお知らせ 》

泉跨線橋の架け替え工事のため、終日通行止（上下線）を下記の予定で実施します。ご理解とご協力をお願いします。
 (永蔵寺、敦賀セメントへは新港口交差点から通行できますが、曙交差点へは抜けられません。)

通行止予定

【新港口交差点～曙交差点】

令和元年10月15日(火) 10:00

▼
 令和2年3月31日(火) (終了予定)

※時間帯：終日

※規制期間は作業状況により変更する場合があります。

※詳細は下記問合せ先HPをご覧ください。

問合せ先

国土交通省 近畿地方整備局
 福井河川国道事務所
 ☎0776-35-2784



▼カーニバル大行進(写真上、左下)と宵山巡行



▼御鳳輦巡幸(写真上)と神輿渡御



▼山車巡行(写真上)とつるが鷹隊演技



敦賀の秋をにぎわす一大イベント

9月1日～4日 敦賀まつり

敦賀に秋の訪れを告げる敦賀まつりが開催されました。初日は、カーニバル大行進が行われ、マーチングやダンスパレードなど26の団体が華やかな行進を披露しました。2日目には、子どもが華麗な踊りを奉納する「宵山巡行」、3日目には、氣比神宮のご神体を奉った神輿が街を練り歩く御鳳輦巡幸と神輿渡御が行われました。最終日には、3年ぶりとなる「つるが鷹隊演技」、2年ぶりとなる山車巡行が行われ、力強い鷹隊の演技と豪華絢爛な山車巡行に、沿道の観客から大きな拍手や声援が送られました。

▼地元のお寺の成り立ちを独唱にて紹介する出演者



子どもたちが熱演!

9月28日 第8回 敦賀子どもミュージカル

敦賀子どもミュージカルの「つるがお寺物語 Come on to my お寺!」が市民文化センターにて公演されました。小学2年生から高校3年生までの子どもたち37人が出演し、敦賀のお寺を舞台にした物語で、歌と芝居とダンスを披露しました。出演した杉本瑞樹さんは「自分がミュージカルをやっている時の幸せな気持ちを観客に届けられたと思います。公演を終え、指導いただいた先生への感謝の気持ちでいっぱいです」と笑顔を見せました。

▼踊り子と尾持ちの2人で舞う「幣の舞」



五穀豊穡願い 華麗に舞う

9月15日 赤崎獅子舞

県の指定無形民俗文化財である赤崎の伝統行事「赤崎獅子舞」が同区八幡神社で行われました。笛や太鼓の音に合わせて、鈴と幣を持って舞う「鈴の舞」から始まり、獅子が蟹を探して食べるしぐさを表す「蟹拾いの舞」や、高い山から谷底の景色を眺めて雄大な気分になる「高山の舞」など多彩な舞を披露し、五穀豊穡を祈願しました。境内に集まった観客は、獅子の勇壮な姿に見入っていました。

▼「相撲甚句」を披露する子どもたち



土俵で踊る 伝統のまつり

9月15日 阿曾相撲甚句

阿曾区の利根八幡神社の例祭で、県の無形民俗文化財に指定されている「阿曾相撲甚句」が行われました。相撲甚句に先立ち、奉納相撲が行われ、子どもたちの元気な取り組みに、会場は声援や笑い声が入り混じる和やかな雰囲気になりました。相撲甚句が始まると、豪華な化粧回しを付けた力士が唄にあわせて「ヤストコ、ヤストコ、ヤストコジョ」と合いの手を響かせながら踊りを披露し、五穀豊穡を祈りました。

イキイキ健活! 「私のプラス1」

生活に気軽に組みこめる健康習慣を1つ加える「プラス1」運動。毎月、皆さんの「プラス1」を紹介しています。



皆で楽しくラジオ体操



株式会社 クリソテック
 左から 坂井 岳斗 さん 森腰 哲也 さん 谷回 美理 さん

私たちの会社では、朝礼前に、社員一同で「ラジオ体操」を行っています。始業前に体をほぐすことで、爽快感を感じて明るい気持ちで仕事に向かうことができます。これからも、『皆で楽しくラジオ体操』を続けて、健康づくりに取り組んでいきたいと思ひます。

皆さんの「プラス1」を紹介しませんか? 詳しくは、健康推進課 (☎25-5311) までお気軽にお問合せください。

11月11日(月)～17日(日)は、 「税を考える週間」

今年度のテーマ「暮らしを支える税」

国税庁ホームページやTwitterで税に関する情報を発信しています！

国税庁では、「税を考える週間」に合わせて、国税庁ホームページ内に「暮らしを支える税」をテーマにした特設ページを設け、国税庁の各種取り組みについて紹介しています。

この機会に身近な税について考えてみましょう。

▶動画で見る税務署の仕事（ドラマ仕立てで税務調査や国税徴収などの業務を紹介）

▶国税庁レポートでは、国税庁の1年間の活動やその年のトピックについて、統計資料などを用いて説明

問合せ先 敦賀税務署 総務課 ☎22-9265

詳しくは、[税を考える週間](#) 検索

敦賀税務署からのお知らせ

◎年末調整説明会

とき ①11月26日(火) ②11月27日(水)
両日とも14時～16時

対象 ①法人・官公庁の方 ②個人事業者の方
ところ プラザ萬象

※指定された日で都合の悪い方は、都合の良い日にお越しください。

問合せ先 敦賀税務署 法人課税部門 ☎22-9268

◎面談相談の事前予約

税務署で職員との面接による個人相談を希望する方は、事前予約が必要です。制度や法令などの解釈・適用についての一般的な質問、相談は『電話相談センター』において国税局の職員がお答えします。

問合せ先 敦賀税務署 ☎22-1010

北陸税理士会からのお知らせ

◎税理士による無料税務相談

税を考える週間に合わせて税理士による無料相談会を開催します。お気軽にご相談ください。

とき 11月11日(月) 10時～16時

ところ 市役所1階 市民ホール

問合せ先 北陸税理士会 敦賀支部 ☎23-2666

11月 こどもの国 行事予定

とき	イベント名
10/26(土)～11/24(日)	幼児絵画展「お絵かきストリート」 晴明・藤ヶ丘・きらきら・げんきっこ 保育園年長児の絵を展示
11/3(日) 10:30～12:00	お茶教室 ※ お茶の話やお茶の入れ方 対象:児童とその保護者
11/10(日) 14:00～14:30	おはなしのたまご 大型絵本・紙芝居などの読み聞かせ
11/16(土) 13:30～15:00	陶芸のへや ※ ろくろ・手びねり・自由作品作り 対象:どなたでも
11/17(日) 11:00～11:30	マルチ測定会
11/21(木) 10:30～11:30	親子なかよしひろば 音楽遊び

※参加費または観覧料が必要です

開館時間【10月末まで】9時～17時
【11月から】9時～16時30分
休館日 毎週月曜日・11/5日(火)



▲行事予定QRコード

とき	イベント名
11/24(日) 13:30～15:00	手芸のへや ペーパークラフト作り 対象:市内在住の幼児・小学生 (小学3年生以下は保護者同伴) 要申込:11/2(土)～受付

プラネタリウムのご案内

とき	上映作品
11/2(土)～30(土)の土日	① 11:00～ 星夜の幻灯会 ※
	② 13:30～ 忍たま乱太郎 ※
	③ 15:00～ 誰も知らなかった星座 ※
11/23(土)	① 11:00～ 星夜の幻灯会 ※
	② 13:30～ 忍たま乱太郎 ※
	③ 15:00～ 熟睡プラ寝たリウム

【問合せ・申込先】 こどもの国 ☎25-7879

ごみ排出量情報 (1人1日当たり)	
R元年度 8月まで	1,093 g
目標値	963 g
達成状況	130 g超過

納期限 10月31日(木)

市県民税 (第3期)
国民健康保険税 (第4期)
後期高齢者医療保険料 (第4期)
介護保険料 (第4期)

休日急患診療

◎休日急患センター (中央2 ☎25-5311)

内科・小児科・歯科

診療時間:【4月～11月】9時～12時 (午後診療なし)
【12月～3月】9時～12時 13時～15時

◎外科系当番医

診療時間: 9時～12時 13時～17時

10月13日 国立病院機構敦賀医療センター (桜ヶ丘 ☎25-1600)

10月14日 せきクリニック (御名 ☎21-2000)

10月20日 市立敦賀病院 (三島1 ☎22-3611)

10月22日 はぎはら整形外科 (木崎 ☎20-0811)

10月27日 加藤胃腸科医院 (新松島 ☎25-6888)

11月3日 泉ヶ丘病院 (泉ヶ丘 ☎22-7700)

11月4日 せきクリニック (御名 ☎21-2000)

11月10日 国立病院機構敦賀医療センター (桜ヶ丘 ☎25-1600)

11月17日 市立敦賀病院 (三島1 ☎22-3611)

11月23日 いちはし整形外科 (榎林 ☎20-1825)

11月24日 和久野医院 (和久野 ☎22-3080)

敬弔塔

謹んでお悔やみ申し上げます。
【8月28日～9月24日】(敬称略)

野坂 小坂 正夫(78) 野坂 岡本 春美(82)
葉原 佃 弥一郎(88) 津内2 西村 勇(90)
藤ヶ丘 柚原喜美子(97) 榎川 荒井 透(71)
公文名 田上 悦子(85) 平和町 梅木 勇(77)
市野々2 橋詰 幹子(77) 衣掛町 中垣内由喜枝(58)
元町 中井 昌美(98) 関 野崎 敏雄(91)
立石 岸 正治(87) 結城町 中川 久枝(76)
萩野町 田畑 綾子(86) 長沢 坪谷 優幸(69)
木ノ芽 濱野田鶴子(88) 木崎 松澤キヌ子(75)
三島2 田中 久士(67) 神楽1 平吹 栄次(89)
長谷 谷口 絹子(87) 桜町 徳永 昇(91)
榎川 中一 邦雄(77) 本町1 木村 聡(87)
新道 松永きみ江(89) 疋田 森田 和夫(95)
元町 吉田 貞夫(80) 野坂 中野 實(88)
平和町 澤崎 貞子(93) 松島2 中務 志麿(108)
榎川 西野 幸枝(72)

相談ごと			
項目	月日	時間	場所・問合せ先
行政	11月13日(水)・27日(水)	10時～14時	あいあいプラザ ☎22-3133
心配ごと	11月6日(水)・20日(水)	8時30分～17時30分	
介護 介護保険	毎日 (第1・3土曜日は休み)	8時30分～17時30分	あいあいプラザ ☎22-3133
法律	11月6日(水)・20日(水) *	10時～13時30分	プラザ萬象 ☎25-0174 (☎福井地方司法局 敦賀支局)
人権	11月6日(水)・20日(水)	9時～11時30分	プラザ萬象 ☎25-0174 (☎福井地方司法局 敦賀支局)
弁護士 無料相談	11月12・19・26日(火) (申込)	13時30分～15時	プラザ萬象 ☎0776-23-5255 (☎福井弁護士会)
結婚 婦人問題	11月9日(土)・19日(火)・26日(火)	13時30分～15時30分	あいあいプラザ ☎25-3756 (☎婦人児童福祉協議会)
家庭教育	毎週火～土曜日 *	9時～16時	少年愛護センター ☎0120-090-523
学校教育	毎週月～金曜日 *	9時～16時	ハートフル・スクール ☎22-7072
子ども 電話相談	毎週月～金曜日 *	9時～16時	ハートフル・スクール 「はーと・ほっとダイヤル」 ☎0120-96-8104
育児電話	毎週月～金曜日 *	8時30分～17時15分	子育て総合支援センター ☎21-1151 栗野子育て支援センター ☎21-0133
児童相談 窓口	毎週月～金曜日 *	8時30分～17時15分	敦賀児童相談所 ☎22-0858 児童家庭課 ☎22-8223
女性相談 窓口	毎週月～金曜日、 第2・第4土曜日 *	8時30分～17時15分	男女共同参画センター ☎23-5411 ☎ danjo-soudan@ton21.ne.jp
若者求職 相談窓口	月、水、金曜日 ★	9時～17時	ミニジョブステーション敦賀 ☎23-5416
こころの 相談	11月6日(水)・21日(水) (申込)	9時30分～16時15分	健康センター はびふる ☎25-5311
HIV・肝炎 相談検査	11月6日(水)・20日(水) (申込)	9時～10時30分	二州健康福祉センター ☎22-3747

* 相談者が著しく多い場合、受付人数を制限させていただくことがあります。
※ 国民の祝日・振替休日は休みとなります。
★ 国民の祝日・振替休日は休みとなります。ただし、月曜日が該当する場合は、翌日火曜日に開所します。
(申込) 事前に申込みが必要です。

旧氏併記について

11月5日から、住民票やマイナンバーカードなどに旧氏を併記することができます。様々な活動の場面で旧氏を使用しやすくなるよう、住民基本台帳法施行令などが一部改正されました。

旧氏併記はこんなときに役立つ！

- ☑ 各種の契約や銀行口座の名義に旧氏が使われる場面で、その証明に使える！
- ☑ 就職・転職時など、仕事の場面で本人確認ができる！



◎旧氏とは？

その人の過去の戸籍上の氏のこと。
住民票の写し、マイナンバーカード、印鑑登録証明書、署名用電子証明書などで併記されます。

◎旧氏を併記するには？

旧氏が記載された戸籍簿本などを持参のうえ、市民課窓口にて申請してください。

旧氏併記の実施にあわせて、印鑑に関する申請書や証明書などから性別の表記を削除します。

【問合せ先】 市民課 ☎22-8116



11月

日 月 火 水 木 金 土

	<p>健康</p> <p>詳しくは 健康推進課 ☎25-5311へ</p>	<p>行事</p> <p>詳しくは ()のページへ</p> <p>子育て情報(P18-19) こどもの国 (P22) 図書館 (P11)</p>	<p>相談</p> <p>詳しくは 22ページへ</p> <p>休日急患診療</p> <p>詳しくは 23ページへ</p>	<p>1</p>	<p>2</p> <p>健康応援フェスタ (P12) おちゃっとサロン (P12) 敦賀市民歴史講座 (P13)</p>	
<p>3 文化の日</p> <p>泉ヶ丘病院 ☎22-7700</p> <p>敦賀市立看護大学 海凧祭 (P12)</p>	<p>4 振替休日</p> <p>せきクリニック ☎21-2000</p>	<p>5</p> <p>緊急地震速報情報 伝達訓練 (P16)</p>	<p>6</p> <p>心配ごと相談 法律相談 人権相談</p> <p>HIV・肝炎相談検査</p> <p>こころの相談日 (P15)</p>	<p>7</p>	<p>8</p> <p>女性防災リーダー 養成講座 (P16)</p>	<p>9</p> <p>結婚・婦人相談</p> <p>総合健診</p> <p>敦賀国際文化交流 フェスティバル ~10日(P6)</p> <p>人道の港敦賀 シンポジウム (P6)</p>
<p>10</p> <p>国立敦賀医療センター ☎25-1600</p> <p>JoyJoy敦活フェスタ (P6)</p>	<p>11</p> <p>つるが元気体操の会 (P15)</p>	<p>12</p> <p>弁護士無料相談</p> <p>いきいき生涯大学 オープンスクール (P14)</p>	<p>13</p> <p>行政相談</p>	<p>14</p> <p>総合健診</p> <p>議会報告会 (P16)</p>	<p>15</p> <p>女性防災リーダー 養成講座 (P16)</p>	<p>16</p> <p>ダイヤモンド・プリ ンセス寄港(P7) 観光物産inみなと敦賀 ~17日(P7)</p>
<p>17</p> <p>市立敦賀病院 ☎22-3611</p>	<p>18</p>	<p>19</p> <p>弁護士無料相談 結婚・婦人相談</p> <p>総合健診</p> <p>脳と体のいきいき 教室 (P15)</p>	<p>20</p> <p>心配ごと相談 法律相談 人権相談</p> <p>HIV・肝炎相談検査</p> <p>せんべい焼き (P12) 敦賀つながりカフェ (P15)</p>	<p>21</p> <p>こころの相談日 (P15)</p>	<p>22</p>	<p>23 勤労感謝の日</p> <p>いちはし整形外科 ☎20-1825</p>
<p>24</p> <p>和久野医院 ☎22-3080</p> <p>子どもかるた大会 (P13)</p>	<p>25</p>	<p>26</p> <p>弁護士無料相談 結婚・婦人相談</p> <p>つるが元気体操の会 (P15)</p> <p>脳と体のいきいき 教室 (P15)</p>	<p>27</p> <p>行政相談</p>	<p>28</p> <p>歯ッピ一検診</p>	<p>29</p> <p>就職応援講座 (P13)</p>	<p>30</p> <p>敦賀市民歴史講座 (P13) 文化・芸術の広場 ~1日(P13)</p>

上記カレンダーは9月30日現在のものです。今後の行事などは行政チャンネルでお知らせします。

今月の表紙 **敦賀子どもミュージカル**

敦賀子どもミュージカルの公演が市民文化センターにて行われました。ミュージカルは、市民ボランティアなどで構成する実行委員会が隔年で開催しており、敦賀市出身で国際的に活躍するジャズダンサーの三代真史さんが構成・振付を担当しています。市内小中高生37人は4か月間の練習を経て、本番では、堂々と歌やダンス、芝居を披露しました。(関連記事21頁)

広報担当者のつがやき

敦賀子どもミュージカルを初めて見ました。ステージ上で歌や踊りを披露する子どもたちの一人ひとりがいきいきと見終った後になんだかうらやましい気持ちになりました。歌うことや踊ることは昔から好きだったので、自分も子どもの時に出演していたら違う未来があったかもしれません。(〇)

スポーツの秋！高校野球では、敦賀気比高校と敦賀高校が秋季北信越大会出場を決めました。同大会は来春の甲子園につながる重要な大会です。10月12日に開幕予定で、福井・石川・富山・新潟・長野の代表校が北信越地区の頂点を目指し熱戦を繰り広げます。甲子園とは縁遠かった元球児の私も、精一杯応援します！(M)

人口 65,592人(前月比 -9人) 世帯数 28,810世帯
男 32,332人 女 33,260人 (令和元年9月24日現在)

広報つるが 令和元年11月号 No.933 (令和元年10月8日発行) 発行：敦賀市 編集：秘書広報課 印刷：若越印刷株式会社

〒914-8501 福井県敦賀市中央町2丁目1番1号
TEL 0770-22-8112 / FAX 0770-22-8170
E-mail kouhou@ton21.ne.jp

● 広報つるが 毎月第2火曜日発行
● 行政チャンネル(RCN091ch) 平日4分番組・12回放送
● HP <http://www.city.tsuruga.jp/>