

広報

2月

敦賀

つるが 令和2年1月14日発行

新成人の抱負

成

努

己

挑

謙

勉

大

亦

笑

優

No.936

2 新年のあいさつ

4 認知症初期集中支援チームにまずは相談

新成人の抱負を漢字一文字で表してもらいました。詳細は8頁に掲載しています。



HAPPY NEW YEAR



「市民が主役のまちづくり」のさらなる進展を

新年明けましておめでとうございませす。皆様におかれましては、健やかに初春をお迎えのことと心からお慶び申し上げます。

さて、昨年5月、新元号となる「令和」を迎え、新たな時代の幕が明けました。本市におきましても、「敦賀再生」から「敦賀躍進」に向けて、敦賀の新たな門出となるよう、市民が主役のまちづくりを全力で取り組んでまいります。

昨年を振り返って

まちづくりにつきましても、市政運営の羅針盤となる「敦賀市再興プラン」に基づき取り組みを進めており、現在では、その実施計画の施策全てに着手しております。その中でも、昨年は、本市の長年の懸案であった、笙の川の治水対策における、来迎寺橋の撤去・仮設歩道橋の設置完了をはじめ、都市計画道路 岡山松陵線の供用開始や第2産業団地の一部区域への進出企業決定など、市の重要課題を一つ一つ着実に進めてまいりました。

また、開港120周年を迎えた敦賀港では、海上自衛隊の護衛艦「かが」が寄港し、県内外から2万3千人を超える

方々にご来場いただきました。さらに4回目となるダイヤモンドプリンセスの寄港では、歓迎イベントが市内各所で行われるなど、「港まち敦賀」らしいにぎわいを市民の皆様とともに、つくり出すことができました。

新たな年に向けて

本年は、「敦賀市再興プラン」の総仕上げの年となります。市民の皆様が安心して暮らせるよう「市民が主役のまちづくり」をさらに押し進め、目に見える形で成果をお示しできるよう取り組んでまいりますので、さらなるお力添えを賜りますよう、お願いいたします。

新幹線開業に向けて

北陸新幹線の敦賀開業が3年後に迫り、新幹線駅舎や、車両基地などの新幹線工事が最盛期を迎えております。本市としても、敦賀駅西側の開発や、駅東側における駅前広場の整備、さらに国道8号空間の美装化など、敦賀駅周辺や、中心市街地のさらなる魅力向上に向けて取り組んでまいります。

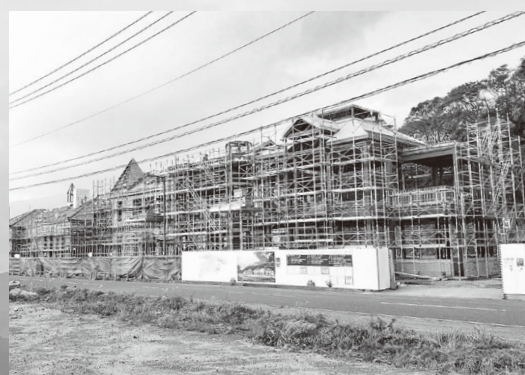

▲令和2年秋のオープンに向けて整備を進める新たな「人道の港 敦賀ムゼウム」

「人道の港敦賀」の発信

金ヶ崎周辺においては、平和の大切さ、命の尊さを伝える施設「人道の港 敦賀ムゼウム」の移転拡充を進めています。新たなムゼウムは、ポーランド孤児やユダヤ難民たちが上陸した際に目にした、当時の敦賀港にあった象徴的な建物4棟を復元し、ポーランド孤児上陸100周年、ユダヤ難民上陸80周年を迎える令和2年度にリニューアルオープンいたします。さらに、東京オリンピック・パラリンピックでは、ポーランド共和国のホス

▲新幹線駅舎の整備が進められている駅東側の様子 (写真提供：株式会社嶺南ケーブルネットワーク)

トタウンとして、選手団を本市にお迎えし、市民の皆様とともに様々な交流事業を実施いたします。

この記念すべき年を契機として、より多くの方々と交流を深め、オンリーワンの地域資源である「人道の港 敦賀」を国内外に向けて積極的に発信し、本市を代表するシンボルとなるよう取り組んでまいります。

産業構造の複軸化と調和型水素社会の形成

本市では、新たな産業政策・エネルギー政策として、地場産業を強化し、周辺地域の産業との間で製品等のサプライチェーンを構築する「産業構造の複軸化」、新しいエネルギーとして水素を活用し、そのサプライチェーンを構築する「エネルギーの多元化」に取り組んでいます。

昨年までに、補助金により地元企



▲敦賀市公設地方卸売市場内に開所した再生可能エネルギー由来水素ステーション

業等の研究開発・技術開発を支援しており、各企業において新たな製品の商用化に向けた研究開発等が進められているとともに、公設卸売市場に再生エネルギー活用が設置され、水素エネルギー活用の実証実験が昨年12月25日からスタートしています。本年は、これらの取り組みをさらに加速させ、将来的には、原子力産業と並ぶ新たな産業の創出・複軸化やエネルギーの多元化という目的を果たし、『夢と希望に満ちた地方都市 敦賀』の基盤づくりに取り組めます。

教育・子育て支援、移住定住促進に向けて

子育て環境日本一を目指した取り組みとして、病児・病後児保育施設の新設や児童クラブの改築、また、全国的な小中一貫教育の実施等を進めており、令和3年度には、公立では県内初となる施設一体型小中一貫校である「角鹿小中学校」が開校することとなります。加えて、東浦小中学校に「小規模特認校制度」を県内で初めて導入し、市内全域から児童生徒を募集し、東浦地区の豊かな自然の中で少人数のよさを生かしたきめ細かな教育に取り組みむなど、特色ある教育環境を整備していきます。

これらの取り組みにより、子育て世代が安心して暮らし、次世代を担う子どもたちが健やかに成長できるよう、

教育・子育て支援のさらなる充実を図り、子育て環境日本一の実現や子育て世帯から選ばれる、誰もが「住みたくなるまち敦賀」のまちづくりを進めてまいります。

市民が主役のまちづくりの実践

私が目標とする、誰もが「住みたくなるまち敦賀」の実現に向け、職員と一丸となり、様々な施策に取り組んでおりますが、この目標を達成するためには、「市民が主役のまちづくり」を実践していくことが不可欠であると考えております。

そのためには、引き続き、市民の皆様と膝を交えて語り合う「ざぶとん会」や区長会との意見交換など、市民の皆様の声に耳を傾け、市民目線の市政運営に努めてまいります。

本年は、「子孫繁栄」を象徴する鼠年でございます。将来の敦賀を担う子どもたちをはじめ、全ての方々が安心して明るく元気に住み続けていけるまちを、市民の皆様とともに築いてまいりますので、より一層のご支援、ご協力をお願い申し上げます。

本年が市民の皆様にとりまして、素晴らしい一年になりますことを心からお祈り申し上げ、新年のごあいさつとさせていただきます。

敦賀市長

洲上隆信

認知症初期集中支援の流れ

1 周囲の気づき

Aさんの場合

- ▶ 70歳代
- ▶ 一人暮らし
- ▶ 子どもは県外在住

離れているので様子が分からない。物忘れが気になるが、受診を勧めても行かない。



家族

最近、近所をウロウロと歩き回っている。

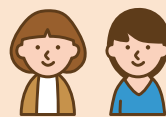

地域住民、民生委員

相談・対応依頼

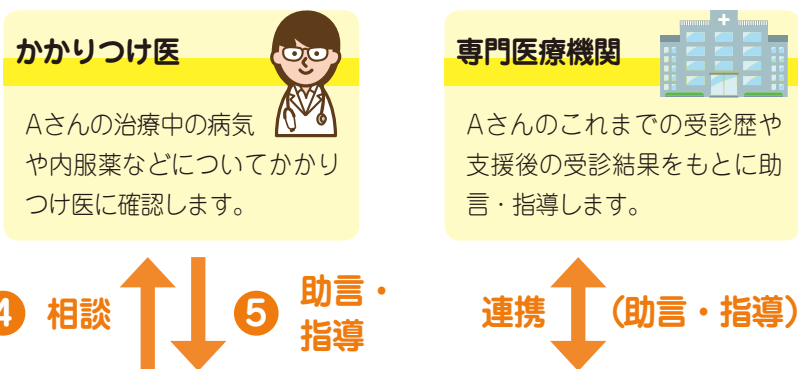

地域包括支援センター（認知症初期集中支援チーム）

2 初回訪問

- ▶ 認知症程度の確認
- ▶ 身体状況の確認
- ▶ 認知症に関する情報提供



Aさんの思い（要望・困っていること）や家族の要望・希望を聞き取ります。

3 チーム員会議

- ▶ 支援の方向性検討



認知症専門医の受診や介護保険サービスの利用等について検討します。

6 支援の実施

- ▶ 生活や介護についての相談・指導
- ▶ 介護保険サービス利用の勧奨
- ▶ 受診勧奨 など

7 チーム員会議

- ▶ Aさんの介護保険サービス利用状況などを踏まえて、集中支援終了の判断

8 ケアマネージャー等への引き継ぎ

その後のAさん



認知症専門医受診後に介護認定の申請をし、介護保険サービス（訪問看護、ヘルパー、デイサービス）を利用しながら、在宅で生活を続けています。デイサービスで顔なじみの仲間と過ごすようになり、笑顔が増え、一人歩きも減りました。

認知症かな？と思ったら

地域包括支援センター

「認知症初期集中支援チーム」に

まずはご相談ください！

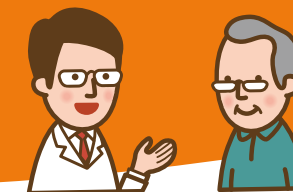

認知症は早期発見・早期治療で進行を遅らせることができ、また、軽度の認知症であれば、早期治療と対応で元気な状態に戻ることも可能だといわれています。

認知症になっても本人の意思が尊重され、住み慣れたところで自分らしく生活していけるように、認知症が気になる方、認知症の家族のことでお悩みの方は、**地域包括支援センター（認知症初期集中支援チーム）**にご相談ください。

認知症初期集中支援チームとは

認知症の本人やその家族に対して、早期に関わる専門チームです。

支援チーム員



支援対象者

- 40歳以上で在宅で生活しており、認知症の疑いがある方
- 認知症の方で、医療サービス、介護サービスを受けていない、または中断している方

支援内容

- 市内在住で、認知症の疑いがある方や認知症と診断された方のご自宅を訪問し、心配ごとや困っていること、要望をお聞きして、認知機能・健康状態の確認や今後の対応について、ご本人やご家族と一緒に考えます。
- 必要に応じて認知症専門医療機関のご紹介や介護保険サービスの情報提供を行います。

利用状況（平成30年度）

利用された27人のうち16人（約6割）が、認知症専門医の受診や介護保険サービスの利用開始につながっており、11人は継続してチーム員が関わっています。

利用方法

まずはお住いの地域を担当する地域包括支援センターへご連絡ください。

認知症に関するご相談は「地域包括支援センター」へ

担当地区	市内全域	地域包括支援センター 長寿（敦賀市役所長寿健康課内）	☎22-8181
担当地区	粟野地区以外	地域包括支援センター あいあい（あいあいプラザ内）	☎22-7272
担当地区	粟野地区	地域包括支援センター なごみ（つるが生協在宅総合支援センター 和 内）	☎21-7530

認知症の方やご家族を地域で見守り応援する認知症サポーターが、敦賀市で1万1千人を超えました！

認知症サポーターのためのステップアップ講座

もっと認知症を学びたい方や、認知症サポーターとして地域で活躍いただける方を対象に「ステップアップ講座」を開催します。

認知症になっても、だれもが安心して暮らせるまちを一緒に考えませんか？

1月30日（休）
13時30分～
あいあいプラザ

認知症の方への対応方法、地域での活動について意見交換

認知症サポーター養成講座を受講した方

定員 30人（無料）
問合せ・申込先
地域包括支援センター「長寿」

☎22-8181

税の申告

正しく
お早めに



今年も税の申告時期になりました。申告しなかったために所得控除が受けられなくなったり、各種手当などの受給手続きが遅れたり、また、所得証明が出せないこともあり、必ず期限内に申告を済ませましょう。

市では

市・県民税

国民健康保険税

の申告の受付を行います

申告期間

2月17日(月)～3月16日(月)

★左の日程表をよくご確認ください。各会場へお越しください。(土日・祝日除く)

問合せ先 市役所 税務課
☎22・8106

申告が必要な方

- 令和2年1月1日現在、敦賀市に住所がある方で、昨年1年間に何らかの収入があった方が収入が全くなかった方または失業保険、遺族年金、障害年金の収入のみの方で、
- 国民健康保険、後期高齢者医療保険、介護保険(第1号被保険者)に加入している方または加入予定の方ならびにその世帯主(同世帯の方)の申告が必要な場合もあります。
- 国民年金保険料の免除・児童扶養手当等の支給を受けている方または受ける予定の方

▼障害者福祉・高齢者福祉に關して、所得に応じて助成額等が変わる制度を利用される方(同世帯の方)の申告が必要な場合もあります。

▼令和2年度に市内の幼稚園・保育園・認定こども園に在園する園児(予定も含む)の保護者の方、または、小規模保育事業を利用される児童(予定も含む)の保護者の方

申告する 必要のない方

税務署に所得税の確定申告をする方(確定申告は市・県民税の申告を兼ねています)

- 1か所からの給与収入のみで、勤務先から市役所に「給与支払報告書」が提出されている方
- 公的年金収入(遺族年金・障害年金の収入を除く)のみで、各種控除を受けなくても市・県民税のかからない方
- 印鑑
- 令和元年分源泉徴収票(給与・年金収入がある方)
- 申告する方の本人確認書類(マイナンバーカードまたはマイナンバーの通知カード+運転免許証など)
- 収入内訳書、帳簿、必要経費

申告に必要なもの

- の領収書(営業等、農業、不動産収入のある方)
- ※事前に収支を計算してください。
- 国民健康保険税・後期高齢者医療保険料・介護保険料・国民年金保険料・小規模企業共済・生命保険料・地震保険料(または旧損害保険料)等の領収書または支払証明書
- 医療費控除明細書(医療費等を事前に計算した上で申告をお願いします)
- 身体障害者手帳・精神障害者保健福祉手帳・療育手帳(または障害者に準ずるとして市町村長が交付した認定書※左ページ「障害者控除」参照)
- 寄附金受領証明書(寄附金控除の申告をする方)

申告受付日程

2月中は主に各地区へ出張申告を行っています。市役所での申告は3月1日以降にお願いします。
※申告する所得の種類や内容によっては、税務署での申告をご案内する場合があります。
※農協では、農業所得の申告をする方のみを対象として受付を行います。

2月	とき	ところ
17日(月)	9:00~16:00	農協栗野支店
18日(火)	9:00~16:00	農協栗野支店
19日(水)	9:30~11:30	愛発公民館
	13:30~16:00	中郷公民館
20日(木)	9:00~16:00	農協栗野支店
	9:00~16:00	農協栗野支店
21日(金)	9:00~16:00	農協敦賀支店
25日(火)	9:00~16:00	農協敦賀支店
26日(水)	10:00~11:30	横浜公会堂
27日(木)	9:00~16:00	栗野公民館
28日(金)	9:00~15:00	栗野公民館

3月	とき	ところ
2日(月)	9:00~16:00	
3日(火)		農協栗野支店
4日(水)		農協栗野支店
5日(木)		農協本店
6日(金)		農協本店
9日(月)		市役所(4階講堂)
10日(火)		農協本店
11日(水)		農協本店
12日(木)		
13日(金)		
16日(月)		

《確定申告 出張申告会場》

税務署職員による出張申告会場を設置します。確定申告をされる方は、こちらの会場をご利用ください。

2月27日(木)・28日(金) 栗野公民館
3月2日(月)~6日(金) 市役所4階講堂

税務署の

確定申告会場は

2月17日(月)から!

税務署の確定申告会場の受付時間は、9時から16時です。会場の混雑状況により、16時前であっても受付を終了させていただく場合があります。

申告・納税期限
所得税 3月16日(月)
消費税 3月31日(火)
 問合せ先 敦賀税務署
 ☎22・1010

いつでもどこでも スマホで確定申告!

国税庁ホームページ(https://www.nta.go.jp)の「確定申告書作成コーナー」はパソコンやスマートフォン・タブレットを利用して、申告書を作成することができます。作成した申告書は、以下の方法で提出できます。

- 1 税務署発行の「ID・パスワード」をお持ちの方
- 2 「マイナンバーカード」をお持ちの方

確定申告書等作成コーナーにて作成した申告書データを、同コーナーの画面上から税務署に提出(送信)することができます。

③上記の①、②に該当しない方
確定申告書等作成コーナーにて作成した申告書データを印刷し、郵送等で提出できます。

確定申告の疑問など 電話でも答えられます

申告期間中、税務署では窓口の混雑が予想されます。確定申告に關する疑問・質問などは、まずは電話でご相談ください。

確定申告書等作成コーナーに 関するお問合せ

事前準備 送信方法、エラー解消などにお答えします。
 e-Tax・作成コーナー
 ヘルプデスク
 ☎0570001159001
 (全国一律市内通話料金)

マイナンバーカード利用時の 設定等のお問合せ

マイナンバー総合フリーダイヤル
 ☎01200950178
 (通話料金無料)

受付時間 平日9時~17時
 ※受付時間は時期により延長する場合があります。

※上記の番号が利用できない場合は、☎030356385171(通常の通話料金)におかけください。

※右記の番号が利用できない場合は、☎05038181250(通常の通話料金)におかけください。

申告される方への お願い

申告期間中、会場は大変混雑合います。時間に余裕を持ってお越しください。また、次の方法で、スムーズな申告を行うことができます。

郵送での申告(市・県民税、 国民健康保険税申告)

郵送で申告する方は、申告書に必要事項を記入・押印し、添付書類とマイナンバーカードの両面または、通知カードと本人確認書類の写しを同封の上、税務課まで郵送してください。(申告書は、前年度申告のあった方に郵送しています。新規で申告する方は税務課までご連絡ください。)

「確定申告のお知らせ」 はがきを会場に持参する

税務署から「確定申告のお知らせ」はがき(左図)が届いている方は、申告時に持参いただくことで、申告書の作成がスムーズになります。

介護保険等を利用されている方は 税の申告で次の控除を受ける ことができます

社会保険料控除

対象：平成31年(令和元年)中に支払った介護保険料

申告には、介護保険料の領収書等、支払額の方が必要で、65歳以上の方で領収書を紛失された方、または、口座振替により納付している方は、市で納付額証明書を発行します。

障害者控除(障害者控除対象者認定)

障害者手帳等を持っていない方も、市の認定を受けて障害者控除を受けることができます。

対象要件：65歳以上で、要介護2以上の認定者
 ※ただし、要支援2・要介護1の方も対象になる場合があります。
 ※認定書の発行には1週間程度かかります。

医療費控除

対象：平成31年(令和元年)中に支払った介護費用等

①介護保険施設・居宅サービスの介護費用

申告には「医療費控除対象額が記載された領収書」が必要となります。領収書に関しては、サービス事業所にご確認ください。

②介護認定を受け、おおむね6か月以上寝たきり状態にある方のおむつの費用(介護用品支給券での補助分は除く)

申告には「おむつ代の領収書」と「おむつ使用証明書」等が必要となります。

※初めておむつ代の医療費控除を受ける方は、主治医に「おむつ使用証明書」を記入してもらってください。(2年目以降で一定の要件を満たす方については、市で確認書を発行します)

問合せ先 長寿健康課 ☎22-8180

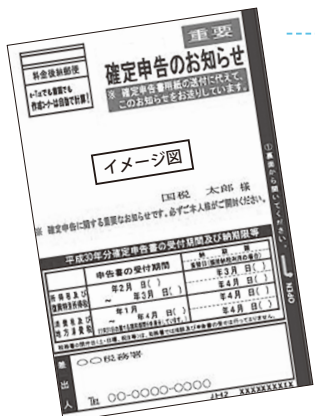

はぴはる通信 VOL.34

大切な家族や周囲の人の健康のために「禁煙は愛」 禁煙にチャレンジしませんか



たばこの煙は喫煙者だけではなく、近くでたばこの煙を吸い込んだ人の健康にも影響を及ぼします。特に、子どもの受動喫煙は乳幼児突然死症候群、子どもの呼吸器疾患や喘息の誘発の原因になるなど、健康に深刻な影響があります。今年の4月からは、飲食店などたくさんの

利用者がいる施設は原則屋内禁煙となるなど、受動喫煙防止の機運が高まっています。

自分自身の健康はもちろんのこと、子どもや周りの人の健康も考えて、今から禁煙に取り組みませんか。

乳幼児の年齢と両親の喫煙率（敦賀市）※平成30年度妊娠届出時・乳幼児健診アンケート集計結果より

母親 乳幼児の年齢が高いほど母親の喫煙率が高い

妊娠時	3,4か月児	1歳6か月児	3歳児
3.0%	3.5%	6.4%	8.5%
13人/433人 喫煙者/全体	16人/448人	34人/526人	42人/493人

妊娠した時はやめていたけど、生まれてしばらくしたら吸いたくなって…

父親 乳幼児の年齢に関わらず、父親の約4割が喫煙している

3,4か月児	1歳6か月児	3歳児
39.9%	37.2%	40.5%
179人/448人	196人/526人	200人/493人

吸うときは子どもから離れるから問題ないかと…

分煙しても完全にはたばこの煙の被害はなくなりません

たばこを吸う夫の妻は、夫からの受動喫煙がない人に比べて肺がんのリスクが1.3倍になり、家族に気がつかって換気扇の下で喫煙しても、子どもの尿からは大量のニコチンが検出されたというデータもあります。同じ空間では、完全にたばこの煙をシャットアウトすることは不可能です。（日本医師会発行「禁煙は愛」より）

禁煙にチャレンジしよう！

市内には禁煙外来のある病院やニコチンガムなどの禁煙補助薬を購入できる薬局・薬店があります。禁煙外来の利用による禁煙の成功率は7～8割とも言われています。まずは医療機関や薬局などに相談してみましょう。

参考：公益社団法人 日本医師会発行「禁煙は愛」

喫煙・受動喫煙の子どもへの影響

妊娠中の喫煙のリスク

流産、早産、低出生体重児

子どもの受動喫煙のリスク

乳幼児突然死症候群、呼吸器疾患や喘息の誘発など

息子の卒乳をきっかけに「卒煙」しました。禁煙をサポートする無料アプリを使ったことで目標を1つずつクリアでき禁煙に成功しました。（30代Uさん 男性）

たばこを吸いたくなったら、散歩などで気分転換したり、たばこに費やしたであろうお金の節約額を毎日確認したりして禁煙に成功しました。（30代Oさん 男性）

問合せ先 健康推進課 ☎25-5311



あおやぎ かえで
青柳 楓さん

成人を迎え、仕事においても向上心を忘れずにいろんなことに挑戦し、様々なスキルを身につけ、期待を超えるような人材を目指して日々精進していきたいです。ここまで来られたのも周りの方のおかげであり、感謝を忘れず、社会に貢献いたします。



かけやま とくま
景山 徳馬さん

成人を迎え、「謙虚さ」「素直さ」を大切にしていきたいという思いを込めて書きました。職場において、まだまだ先輩方のような技術も知識も無いですが、少しでも近づけるように精進していきたいと思っています。

新成人の抱負

今年新成人となった皆さんに、これからの抱負を漢字一文字で表してもらいました。漢字一文字にはどんな決意が込められているのでしょうか。

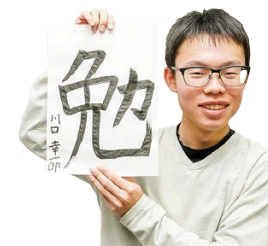

かわぐち こういちろう
川口 幸一郎さん

電気屋として、上司や先輩の皆さんに支えられながら仕事を頑張っています。覚えることも多く日々勉強の毎日です。生活に欠かすことの出来ない電気の仕事に携わり、お客様に必要とされるよう頑張りたいです。



くぼ あさか
久保 朝香さん

ありがたい言葉とさわやかな笑顔大切にしかつきある1年にしたいです！



だいでう つばさ
大道 翼さん

私は社会人になり、どんな時でも「己」を持つことが大事だと感じました。周りに合わせるだけでなく、自分自身の意思を持ち、自分らしい大人となっていきたいと思っています。



にしの そうま
西野 颯真さん

気づけばもう成人。変なことをすれば名前が載ってしまう歳になってしまいました。いい意味でこれからも変化していけたらと思っています。これからも楽しく、自分らしく、何事もこなせるかっこいい大人になれるよう頑張ります。



ひらの あいり
平野 愛梨さん

これからは社会の一員としての自覚を持ち、自分の言動に責任を持ちたいです。これからの様々な出会いを大切に、日々を過ごしていきたいです。今までより成長できるように過ごし、社会に貢献できるような大人になりたいです。



ふじもと はやと
藤本 隼斗さん

成人として「他人に優しく、立派な大人」になれるように生きていきたいです。今までは自分に甘いことも多かったけれど、これからは周りから信頼を得られるように、周囲には優しく笑顔で振る舞い、自分には厳しく、尊敬される人になりたいです。



やまぐち あみ
山口 愛実さん

歯科衛生士になるための専門学校に通い、勉強や実習を日々頑張っています。昨年からは歯科医院で実習して、自分のなりたいたい歯科衛生士像を見つけることができました。これから来年の国家資格を取得するために努力したいと思っています。

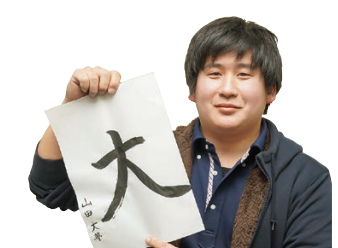

やまだ ひろむ
山田 大夢さん

僕は、より社会人としての知識を身に付けたいと思います。まだ知らない事、知らなければならぬ事を学び、身に付け、社会貢献し、他者から尊敬されるような大きな存在になりたいです。

催し

敦賀市議会議員研修会

身近でわかりやすい議会づくりを目的に研修会を開催します。

とき 2月4日(火)
13時30分～15時

ところ 市役所4階講堂(無料)

講師 山梨学院大学
教授 江藤 俊昭 氏

対象 どなたでも(申込不要)

内容 議員定数の考え方について

問合せ先 議会事務局
☎22・8157

敦賀市地域防災啓発セミナー

「災害から命を守る」と題して、東日本大震災における実体験に関する講演会を開催します。

とき 2月9日(日) 13時～15時

ところ あいあいプラザ

講師 NPO法人光と風
高橋 進一 氏

対象 どなたでも(無料)

定員 100人(申込不要)

問合せ先 危機管理対策課
☎22・8166

講座・教室

在宅医療・在宅介護市民講座

在宅医療・在宅介護の疑問や不安を一緒に軽減しましょう。

とき 2月2日(日) 10時～12時
(受付9時30分)

ところ あいあいプラザ

演題・講師 「自分らしく暮らしたいを支える 知って安心! 敦賀の在宅医療・在宅介護」
明峰クリニック
院長 木村 輝明 氏

・市立敦賀病院
消化器外科部長 林 泰生 氏
・ケアプランセンターいづみ
管理者 市川 祝子 氏

※相談コーナーもあります。

料 金 無料(申込不要)

問合せ先 長寿健康課
☎22・8181

レセプションリスト養成講座

お客様をおもてなしするレセプションリストのお仕事を実際のホールで実践的に体験できる講座を開催します。

中池見自然観察会

「初心者のためのバードウォッチング」
冬は木の葉が落ちて、鳥を見つけやすい季節ですので、バードウォッチングが楽しめます。

とき 2月9日(日) 10時～12時

ところ 中池見人と自然のふれあいの里

対象 どなたでも

※小学生以下は保護者同伴

参加費 200円(小学生以下無料)

準備物 長靴、帽子、タオル、雨具
(あれば双眼鏡・野鳥図鑑)

※寒さ対策をお願いします。

問合せ先 NPO法人中池見ねっと
☎090・8269・9801

市民活動推進研修会

越前市のB級グルメ「ポルガライス」の知名度を全国レベルまで引き上げた団体の代表を招き、まちづくりのノウハウを学べる講演会を開催します。

とき 2月14日(金)
19時～20時30分

ところ プラザ萬象(無料)

市民人権講座

身近なところから人権について考えてみませんか。

とき 2月6日(木)
19時～20時30分

ところ プラザ萬象

講師 美浜町人権尊重啓発協議会
会長 河合 政志 氏

※無料・申込不要

問合せ先 三島会館
☎22・3420

キャッシュレス使い方講座

キャッシュレスになじみのない方向けに、基本的な使い方方の説明や実際のアプリ導入の伴走

敦賀市都市計画マスタープラン策定に関する地域別説明会

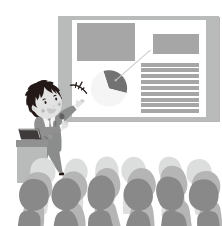

市では、まちづくりの総合的な計画である「都市計画マスタープラン」の策定を進めています。計画の概要などについて、説明会を開催します。(申込不要)

日時	場所	対象
1/16(木)	東浦公民館	東浦地区住民
1/17(金)	東郷公民館	東郷地区住民
1/22(水)	西公民館	西地区住民
1/23(木)	南公民館	南地区住民
1/24(金)	北公民館	北地区住民
1/29(水)	松原公民館	松原地区住民
1/31(金)	中郷公民館	中郷地区住民
2/4(水)	栗野公民館	栗野地区住民
2/6(木)	縄間ふれあい会館	西浦地区住民
2/7(金)	愛発公民館	愛発地区住民

各回とも 19:00～

問合せ先 都市政策課 ☎22-8137

市民スティックリング大会

福井県発祥のニユースポーツであるスティックリングの大会を開催します。

とき 3月1日(日)
8時30分～12時20分

ところ 中郷体育館

初めてのクラフトバック体験講座

支援などを行います。

とき 2月7日(金) 15時～16時

ところ 栗野公民館

対象 どなたでも(無料)

申込方法 電話またはFAX
(当日参加可)

問合せ・申込先 商工貿易振興課
☎22・8122
FAX 22・8184

ゆっく〜りから覚えるパソコン基礎科

求職者の方が早期就職を目指し、職場復帰に必要なパソコン・コミュニケーションスキルを身につける再教育訓練を開催します。

とき 2月27日(木)～5月26日(火)
9時～15時40分(土・日・祝日は休み)

ところ パーソナルサービス 株式会社 研修室

対象 求職者の方

定員 15人

受講料 4,400円
(テキスト代のみ)

申込締切 2月5日(水)

問合せ・申込先 ハローワーク敦賀
☎22・4220
パーソナルサービス株式会社
☎24・0724

HIV・肝炎相談検査

HIV・肝炎に関する相談やウイルス検査を行います。(予約制)
 と き 2月5日(水)、19日(水)、3月4日(水)、18日(水)
 受付時間 9時～10時30分
 ところ 二州健康福祉センター
 ※無料・匿名で受けられます。
 問合せ・申込先
 二州健康福祉センター
 ☎22・3747

乳がん検診追加日程

今年度最後の乳がん検診を行います。
 と き 2月7日(金)
 ①9時～10時 ②13時～14時
 ところ 健康センターはびふる
 対象 昨年度受診していない方
 ※完全予約制
 料金 1,000円
 問合せ・申込先
 健康推進課 ☎25・5311

つるが元気体操の会

「一緒に体操やってみよう」
 つるが元気体操は、市民の元気

づくりを目的とした体操で、転倒予防、腰痛・肩こりの改善、認知症予防などの効果があります。
 と き(へところ)
 ▼2月10日(月) 11時～11時50分
 (あいあいプラザ)
 ▼2月19日(水) 13時30分～15時
 (西公民館)
 対象 どなたでも(無料・申込不要)
 内容 ・つるが元気体操
 ・レクリエーション(脳トレなど)
 持ち物 フェイスタオル・飲み物
 問合せ先
 つるが元気体操の会
 長寿健康課 ☎22・8181

脳と体のいきいき教室

認知症の正しい知識や予防のための生活習慣を身につけましょう。
 と き 2月18日(火)・25日(火)・3月3日(火)・10日(火)・17日(火)14時～15時30分(全5回)
 ところ 粟野公民館(無料)
 内容

認知症に関する基礎知識と予防の話、理学療法士による運動指導など
 対象 65歳以上の市民の方
 ※今年度中にはかの会場で参加された方は申し込みできません。
 ※送迎なし
 定員 30人(先着順・要申込)
 申込締切 2月4日(火)
 問合せ・申込先
 長寿健康課 ☎22・8181

障がい者のための ニュースポーツ教室

障がいがある方でも楽しめるニュースポーツを体験してみませんか。
 と き 2月22日(土)
 13時30分～15時30分
 ところ 総合運動公園体育館

対象 身体障害者手帳、療育手帳、精神障害者手帳のいずれかをお持ちの方および付き添いの方
 定員 40人程度(無料)
 持ち物 動きやすい服装・シューズ、タオル、飲み物
 ※要申込(FAX可)

申込締切 2月12日(水)
 問合せ・申込先
 地域福祉課 ☎22・8176
 FAX 22・8163

成人男性風しん抗体検査

5月にお届けしたクーポン券の使用期限は2月末です。早めに検査を受けましょう。
 対象 昭和47年4月2日～54年4月1日生まれの男性
 ※クーポン券を紛失した方はお問い合わせください。
 料金 無料
 問合せ先
 健康推進課 ☎25・5311

高齢者肺炎球菌感染症予防接種

肺炎球菌感染症予防接種を希望される方は、早めに指定医療機関で受けましょう。
 対象 令和元年度中に65歳、70歳、75歳、80歳、85歳、90歳、100歳以上となる方
 期限 3月31日(火)まで
 ※通知書等を紛失した方はお問い合わせください。
 問合せ先
 健康推進課 ☎25・5311

くらし 

人権相談日

人権に関するさまざまな相談をお受けしています。
 と き 2月14日(金) 13時～16時
 ところ 三島会館
 対象 市民の方(無料)
 問合せ・申込先
 福井県人権センター
 ☎0776・29・2111

アラート情報伝達試験

災害・緊急時の情報を確実に市民の皆さんへ伝えるため、情報伝達試験を行います。
 と き 2月19日(水) 11時～
 対象 市内全域
 訓練内容
 ▼緊急告知FMラジオ、屋外スピーカーで放送
 ▼トンボメール(市防災メール)登録者にテストメールを配信
 問合せ先 危機管理対策課
 ☎22・8166

ハローワーク合同就職面接会

地元企業(100社予定)が集まり、合同就職面接会を開催

します。(無料・申込不要)

と き 2月19日(水) 13時～15時30分
 ところ 福井県産業会館2号館
 問合せ先 ハローワーク敦賀
 ☎22・4220

自動販売機設置に関する入札について

公共施設に自動販売機を設置する事業者を選定するための一般競争入札を実施します。

設置施設 市立敦賀病院、プラザ萬象、総合運動公園
 設置期間 4月1日(水)～3年間
 日程
 ▼質問書の提出 1月31日(金)まで
 ▼参加申込書の提出 2月6日(木)～2月13日(木)
 ▼入札・開札 2月19日(水)
 ※詳細は市HPの入札要領などをご確認ください。
 問合せ先 契約管理課 ☎22・8105

シニア向け出張就職相談会

と き 3月19日(木) 10時～15時
 ところ プラザ萬象
 対象 概ね55歳以上の方(無料)

問合せ・申込先

福井県シニア人材活躍支援センター
 ☎0776・43・0881

「e-Tax」をご利用の方へ

▼住民基本台帳カードの電子証明書は有効期限が切れているため、e-Taxに利用することができません。
 ▼住民基本台帳カードをお持ちの方で、新たに電子証明書が必要な方はマイナンバーカードを利用してください。
 ※マイナンバーカードは交付まで1ヶ月程度かかりますので、早めの申請をお願いします。
 ▼e-Taxにマイナンバーカードを利用している方は、電子

証明書の有効期限の確認をお願いします。

問合せ先 市民課マイナンバー専用ダイヤル
 ☎47・6062

プレミアム付商品券について

プレミアム付商品券購入引換券をお持ちの方で、購入の手続きがまだの方はお急ぎください。
 販売期間 2月28日(金)まで
 ※土日祝日を除く
 販売場所 市内各郵便局
 ※敦賀河内簡易郵便局を除く
 利用期間 2月29日(土)まで
 問合せ先 プレミアム付商品券事業実施本部
 ☎47・5644

スプレー缶等のごみの出し方が変わります!

4月からは、スプレー缶に穴を開けなくても出せるようになります。

- 出し方が変わるもの
- ・スプレー缶
- ・カセットボンベ
- ・ライター
- ・着火器

◀3月末まで▶



資源ごみ・埋立ごみの各袋に入れて収集

◀4月から▶

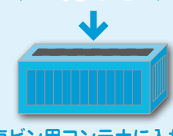

既存ピン用コンテナに入れる(「小型複合・水銀含有ごみ」の収集日に回収)

4月以降のお願い

- ☑ 4月以降も中身を使い切ったものを出す。
 - ☑ スプレー缶やライター類などをコンテナ内に入れる。(資源ごみや埋立ごみの袋内には入れない。)
 - ☑ 「小型複合・水銀含有ごみ」の収集日と同日に出す。
- ※詳しくは、今後配布予定のごみ収集カレンダー等でご案内します。

問合せ先 清掃センター ☎21-1153

その他のイベント

対 対象 定 定員 持 持ち物 講 講師

イベント名	とき	ところ	内容	問合せ先
みんなあつまれ【まめまきを楽しもう】	1/30(木) 10:00～11:00	松原児童館	鬼に豆をまいて追い払い、おかしとリゲームでお菓子をゲットしましょう。(要申込) 対 幼児、未就園児親子 定 先着 15 組	松原児童館 ☎23-1521
ママ・パパぼけっと	2/3(月) 10:00～11:30	二州健康福祉センター	精神科医師や臨床心理士、保健師などを交えて、保護者同士が自由に語り合い、育児不安を解消します。(要予約) 対 妊娠・子育て中で、育児に不安がある保護者の方	二州健康福祉センター ☎22-3747
ママパパセミナー	2/6(木) 13:15～15:15	子育て総合支援センター	妊娠・出産・産後の生活などについて保健師、助産師と一緒に考えてみましょう。赤ちゃんとのふれあい体験や先輩ママの話をお聞きすることもできます。ゆっくりお茶を飲みながら妊婦さん同士でお話しましょう。 対 妊娠中の方とその家族 定 6 組 ※お一人での参加も大歓迎！ 持 母子健康手帳	健康推進課 ☎25-5311

児童福祉制度のご案内

(各制度は令和2年1月14日現在のものです)



子ども対象

種類	対象	支給内容
児童手当	中学校修了前(15歳到達年度終了前)の子どもを養育している方 ※申請は出生日・転入日から15日以内に行ってください。手続きが遅くなると支給できない月が発生する場合があります。	子ども1人(月額) (所得制限内) 3歳未満: 15,000円 3歳～小学生: 10,000円 (第3子以降は15,000円) 中学生: 10,000円 (所得制限を超える場合)一律5,000円
子ども医療費助成	中学校修了前の子ども(15歳到達年度終了前) ※小学1～中学3年生は下記の自己負担額が必要になります。 (0歳～小学生未満の自己負担額は無料) 外来: 1医療機関 月額500円 入院: 1医療機関 日額500円 (8日/月額4,000円が上限)	医療機関で診療を受けた際、保険適用分の医療費から自己負担額と高額療養費や付加給付などを除いた金額を助成 【入院時食事療養費、訪問看護療養費も対象】

ひとり親家庭等対象

種類	対象	支給内容
児童扶養手当	▶ 父または母がいないか、父または母が政令で定める程度の障がいの状態にあり、18歳到達年度終了前のある子どもを監護している父または母、または父母に代わってその子どもを養育している方 ▶ 政令で定める程度の障がいのある20歳未満の子どもを監護している父または母、または父母に代わってその子どもを養育している方	子ども1人 月額42,910円 子どもが2人の場合は、上記子ども1人の金額に10,140円の加算、 3人以降は6,080円ずつ加算 ※所得により手当額の一部または全部が支給停止になることがあります。
母子家庭等医療費助成	▶ 20歳未満の子どもを養育しているひとり親家庭の方 ▶ ひとり暮らしの寡婦の方(かつて20歳未満の子どもを養育していた母子家庭の母。ただし、後期高齢者医療制度対象者を除く)	ひとり親家庭やひとり暮らしの寡婦の方が、医療機関で診療を受けた際、保険適用分の医療費から高額療養費や付加給付などを除いた金額を助成 【入院時食事療養費、訪問看護療養費も対象】 ※所得制限があります。

子育て総合支援センター & 栗野子育て支援センター情報

【問合せ・申込先】 子育て総合支援センター ☎22-0147
栗野子育て支援センター ☎25-5647

募集定員のある行事については、市内在住の方が対象です。(定員になり次第締切)

イベント名	とき	内容	定員・対象	申込み
パパと遊ぼう	毎週土曜日 8:30～12:30	お父さん、お母さんと一緒に好きな遊びやふれあい遊びを楽しみましょう。 10:45～手遊び、ふれあい遊び	未就園児の親子	不要
節分のつどい	2/3(月) 11:00～11:30	豆まきごっこなど、節分にちなんだ遊びや踊りを楽しめます。	未就園児の親子	不要
すくすく健康相談 計測ぐんぐん	◎体重・身長計測 ◎健康相談 ◎育児相談 子育て 2/6(木)・20(木)「すくすく健康相談」 栗野 2/25(火)「計測ぐんぐん」 スタッフ:(9:00～11:30)保健師・管理栄養士など(13:00～14:30)保育士 持 母子健康手帳(相談希望の場合)	未就園児の親子	不要	
おはなし玉手箱 絵本にこにこタイム	絵本の読み聞かせや、わらべ歌遊びで、親子の温かい時間を過ごします。 子育て 2/17(月)「おはなし玉手箱」 栗野 2/28(金)「絵本にこにこタイム」	未就園児の親子 ▶ 1歳からの親子 10時～ ▶ 12か月までの親子 10時30分～	不要	
ベビーすこやかセミナー	2/6(木)・20(木) 13:30～15:00	◎ベビーマッサージ ◎手遊びの紹介 ◎ママ同士の情報交換 ◎体重計測 ◎母乳や赤ちゃんの相談 講 助産師・保育士など 持 母子健康手帳、バスタオル(長方形)	令和元年10、11、12月生まれの赤ちゃん和妈妈15組 ※参加は赤ちゃん1人につき1回まで ※妊婦さんの見学可	電話または窓口で受付
ほほえみひろば	2/18(火) 10:00～11:00	運動遊具や手作りおもちゃなどで、楽しく身体・手指を使って遊べる広場です。	未就園児の親子	不要
子育て基本講座「with ママ」【肩こり・腰痛のストレッチ】	2/25(火) 10:00～11:00	子育て中のママの疲労予防に、肩や腰などのストレッチ体操を行います。 講 市立敦賀病院 理学療法士	未就園児の親子 20組	2/12(水)～ 電話または窓口で受付
子育て基本講座「ママナビ」【音楽遊び】	2/27(木) 10:00～11:00	音楽を通して親子で楽しく遊びましょう。 講 高崎 かつり 氏	未就園児の親子 20組	2/13(木)～ 電話または窓口で受付

おやこきりりんひろば

【問合せ・申込先】 NPO法人子育てサポートセンター
きらきらくらぶ おやこきりりんひろば ☎24-7517

イベント名	とき	ところ	内容	申込み
プレママさん、あつまれ～【産前・産後のヨガ】	2/4(火) 10:00～12:00	おやこきりりんひろば	助産師さんとともに、妊娠・出産に使う筋肉を考えながら体を動かします。	要申込
カンガルークラブ	2/28(金) 13:30～15:00		小さく生まれた子どもたちと保護者のサークルです。お互いに成長を喜び合い、子育てに関する情報交換をしています。	不要

すこやか子育て相談室

※各幼稚園に電話での申し込みが必要です。

とき	ところ	内容	対象	定員	持ち物	問合せ・申込先
2/5(水) 9:30～11:00	松陵幼稚園	・簡単なルールのある遊び(豆まきごっこ、かるた、絵合わせゲームなど) ・参加保護者の育児相談	3歳児の未就園児の親子	20組	上履き、水筒	☎25-8240
2/7(金)	敦賀北幼稚園	・作って遊ぼう(鬼のお面など) ・豆まきごっこ ・参加保護者の育児相談		10組	上履き、水筒、タオル	☎22-5875

銀河鉄道999

福滋 県境
鉄道遺産
回廊



コラボキャンペーン実施中!

CAMPAIGN #01

SNS キャンペーン &
フォトコンテスト

CAMPAIGN #02

銀河鉄道「9×9×9」展

「銀河鉄道 999」など数々の名作を世に生み出した松本零士先生と長浜市・敦賀市・南越前町の鉄道遺産のコラボキャンペーンが始まりました。

キャンペーンは長浜市・敦賀市・南越前町観光連携協議会が企画したもので、期間中、3市町の鉄道遺産をインスタグラムに投稿するとオリジナルグッズがもらえる「SNSキャンペーン」と、3市町の施設で松本先生のイラストを展示する「銀河鉄道「9×9×9」展」を実施しています。

この機会に、ぜひ3市町の鉄道遺産をご覧ください。

キャンペーン実施期間 2月29日(土)まで

※キャンペーンの詳細は専用ページでご確認ください。

問合せ先 観光交流課 ☎22-8128



▲専用ページQRコード

▼山下選手(3年)から斎藤選手(1年)にたすきをつなぐ様子



全国の舞台で力走

12月22日 男子第70回全国高等学校駅伝競走大会

全国高等学校駅伝競走大会が京都市で行われました。男子は第70回目の記念大会で58チームが出場し、42.195kmを7人でつなぎました。福井県代表として出場した敦賀気比は、創部3年目にして11月の県大会で初優勝を飾り、勢いに乗って今大会を迎えました。全国から強豪校が集まる中、初出場ながら2時間7分37秒で36位と健闘。沿道からは熱い声援が送られ、選手たちは都大路を力強く駆け抜けました。

▼児童らにアカカンパを見せる山口さん



学校給食に杉箸アカカンパ

12月12日 杉箸アカカンパを使った学校給食

敦賀市の伝統野菜「杉箸アカカンパ」を使った給食が市内の公立幼稚園・小中学校で提供されました。中郷小学校には生産者の山口一夫さんが訪れ、児童らにアカカンパを見せながら「身に赤いサシが入っている」など、特徴を説明しました。この日の給食ではコールスローサラダとして提供され、アカカンパを初めて食べたと言う4年生の大串直人くんは「色が梅みたくきれい。柔らかくておいしかった」と話しました。

▼ユダヤ難民役の演者たち



市民がオペラを熱演

12月7日 杉原千畝物語 オペラ「人道の桜」

敦賀港開港120周年を記念して、杉原千畝物語 オペラ「人道の桜」敦賀公演が市民文化センターで行われました。第二次世界大戦中に、外交官・杉原千畝氏がユダヤ難民に発給した「命のビザ」をめぐるストーリーで、劇中ではユダヤ難民が敦賀港に上陸した際の敦賀市民との交流の様子なども再現されました。プロのオペラ歌手のほか、市内合唱団員らがユダヤ難民や敦賀市民を熱演し、観客は、迫力ある演技や美しい歌声を堪能しました。

イキイキ健活! 「私のプラス1」

生活に気軽に取り組める健康習慣を1つ加える「プラス1」運動。毎月、皆さんの「プラス1」を紹介しています。

楽しくみがいて「むし歯ゼロ」

子どもの歯科健診やセミナーなどに積極的に参加し、歯の健康について聞いたことを普段の生活にも取り入れています。就寝前の子どもの仕上げみがきを丁寧に行うことや月1回の歯ブラシ交換を習慣にしています。これからも毎日、親子で楽しくみがきを続けて「むし歯ゼロ」を目指したいと思います。



宮山 由貴さん 輝一くん

皆さんの「プラス1」を紹介しませんか? 詳しくは、健康推進課(☎25-5311)までお気軽にお問い合わせください。



北陸初! 敦賀に再エネ水素ステーション開所



▲公設地方卸売市場内に開所した再エネ水素ステーション

12月26日、東芝エネルギーシステムズ株式会社は、再生可能エネルギー由来水素ステーション「H2One ST Unit™」を敦賀市公設地方卸売市場内に開所しました。ステーションは、敷地内の太陽光パネルで作られた電気と水を利用して水素を作り出し、FCV(燃料電池車)に供給することができます。7月頃には、ステーションでつくった水素を利用して公設地方卸売市場に電気・温水を供給する予定で、今後、これらのシステムを利用した実証実験が計画されています。

問合せ先 ふるさと創生課 ☎22-8111

▼ペットボトルを使ったエコランタンを作る田中輝信くん(写真左)



楽しみながら環境を考える

12月14日 GREEN PICNIC 2019 つるが環境フェア

自然や環境をテーマにした様々なプログラムが行われるGREEN PICNIC 2019がきらめきみなと館で開催されました。会場内には地元企業や団体の環境活動への取り組みを紹介する展示やワークショップなどが多数設けられ、多くの親子連れなどにぎわいました。敦賀市の姉妹都市・水戸市のブースでペットボトルを使ったエコランタン作り挑戦した田中輝信くんは「かっぱ作り方を教えてくれて楽しかった」と笑顔で話しました。

▼新たに開通した区間の通り初めを行う式典参加者



岡山松陵線が全線開通

12月14日 岡山松陵線開通式典

岡山松陵線の開通式が行われ、杉本福井県知事、洲上敦賀市長、地元選出の国会議員、県議会議員らによるテープカットや通り初めに開通を祝いました。岡山松陵線は、昭和39年の都市計画決定以来、福井県により整備が進められ、今回、栗野中学校近くから日本海さかな街付近を結ぶ約620mの区間の整備が完了し、全線開通しました。開通により、通学時の安全確保や環状道路としてのネットワーク効果の発揮などが期待されています。



11月 予約ベスト3 (一般書)

順位	書名	著者名
1位	1の悲劇	米澤 穂信
2位	ぼくはイエローでホワイトで、ちょっとブルー	レイディみかこ
3位	背中の蜘蛛	誉田 哲也

2月の行事案内

- 8日(土) 14:00 ~ おはなしポケット
- 13日(木) 10:30 ~ ブックスタート※ (ところ:市立図書館)
- 14日(金) 10:30 ~ ブックスタート※ (ところ:栗野子育て支援センター)
- 21日(金) 10:30 ~ ブックスタート※ (ところ:子育て総合支援センター)
- 21日(金) 16:00 ~ ママのおひざ (ところ:栗野公民館)
- 22日(土) 14:00 ~ おはなしポンポン
- 23日(日) 14:00 ~ 朗読なごの会「ことばの宝箱」 (ところ:プラザ萬象)

※ブックスタートはブックパック引換券配布者対象です。

新着図書案内

○世界の本屋さんめぐり ○モアイの白目 ○徳川家康の神格化
○アメリカの高校生が学んでいるお金の教科書 ○時の名前
○エネルギーの愉快な発明史 ○弾丸メシ ○まあまあふうふう。
○日本懐かし航空大全 ○「言いたいこと」から引ける敬語辞典
○山の上のランチタイム ○日本橋の桃青 ○蝶を飼う男
○ねんどのパン屋さん ○15歳、まだ道の途中
○ないしょのオリンピック
このほか 434 冊の新しい本が入りました。

市立図書館からお知らせ

図書館1階のカウンターに読書手帳用シール印刷機を設置しています。隣にあるパソコン画面から、「本日貸出分」や、「貸出中資料を全て」を選択すると、自分が借りている本のタイトルや利用日などを印字したシールを印刷することができます。読書管理にぜひご活用ください。

2月の休館日 ◆毎週月曜日 ◆16日(第3日曜日) ◆20日(第3木曜日・資料整理日) ◆23日~28日(資料特別整理期間)

開館時間 火~金曜日 10:00~19:00 土・日曜日 10:00~18:00

市立図書館QRコード

【問合せ先】市立図書館 ☎22-1868

令和2年度国有林モニター募集

国有林の事業運営等についてのご意見やご要望を国有林野行政に反映するため、モニターを募集します。

内容

- ▶国有林に関するアンケートへの回答(年2回程度)
- ▶国有林野の管理経営についての意見・要望等の提出
- ▶モニター会議への出席(希望者のみ)

対象

市内在住の森林・林業に関心のある成人の方

任期

4月1日~令和3年3月31日(1年間)

定員

2人

応募締切

1月31日(金)まで

※詳細は近畿中国森林管理局HPをご覧ください。

問合せ・申込先

近畿中国森林管理局 総務企画部
企画調整課 林政推進係 ☎06-6881-3406

休日急患診療

◎休日急患センター(中央2 ☎25-5311)

内科・小児科・歯科

診療時間:【12月~3月】9時~12時 13時~15時
【4月~11月】9時~12時(午後診療なし)

◎外科系当番医

診療時間:9時~12時 13時~17時

- 1月19日 市立敦賀病院(三島1 ☎22-3611)
- 1月26日 加藤胃腸科医院(新松島 ☎25-6888)
- 2月2日 いちはし整形外科(榎林 ☎20-1825)
- 2月9日 国立病院機構敦賀医療センター(桜ヶ丘 ☎25-1600)
- 2月11日 和久野医院(和久野 ☎22-3080)
- 2月16日 市立敦賀病院(三島1 ☎22-3611)
- 2月23日 泉ヶ丘病院(泉ヶ丘 ☎22-7700)
- 2月24日 泉ヶ丘病院(泉ヶ丘 ☎22-7700)

敬吊塔

謹んでお悔やみ申し上げます。
【11月27日~12月16日】(敬称略)

- 山泉 中西孝雄(100) 新松島 出口 武士(89)
- 瀬河内 宮前八重子(93) 新松島 天野 泰雄(85)
- 榎曲 石塚 整治(91) 東洋町 石橋 勝俊(86)
- 筋生野 奥澤 孝江(89) 呉竹1 中村 良彦(85)
- 若葉3 岸本千代子(94) 坂下 奥田 順子(56)
- 野坂 西畑みつ子(96) 沢 藤田 一幸(69)
- 横浜 川添みさを(92) 木崎 谷口なみ子(83)
- 萩野町 橋本 富枝(98) 松島町 奥瀬 英一(90)
- 金山 鳥居 和美(89) 赤崎 牧田きみ子(85)
- 市橋 宮口 道孝(93) 榎川 親谷 敏夫(92)
- 松葉町 澤崎 茂(92) ひばり 助田 泰代(90)
- 中 高木 秀夫(95) 長谷 長谷川はるね(96)
- 清水2 平澤 義幸(73) 鋳物師 余座 廣光(90)
- 三島1 加藤 順子(82) 平和町 中村 藤夫(90)
- 新和1 堀内 春乃(83) 疋田 森田たけ子(90)
- 舞崎町 西岡みつゑ(76) 市野々2 田辺 洋一(57)
- 古田川 岡本 孝巳(64) 榎曲 岡本 忠義(75)
- 砂流 奥村みつ江(90) 山泉 畑 八重子(75)
- 野坂 安井喜久恵(77) 松栄町 山崎ヒロ子(84)
- 阿曾 山中奈穂美(52)

相談ごと

項目	月日	時間	場所・問合せ先
行政	2月12日(水)・26日(水)	10時~14時	
心配ごと	2月5日(水)・19日(水)	8時30分~17時30分	あいあいプラザ ☎22-3133
介護	毎日(第1・3土曜日は休み)	8時30分~17時30分	あいあいプラザ ☎22-3133
法律	2月5日(水)・19日(水) *	10時~13時30分	
人権	2月5日(水)・19日(水)	9時~11時30分	プラザ萬象 ☎25-0174 (栗野地方方法務局 敦賀支局)
弁護士無料相談	2月18・25日(火)	13時30分~15時	プラザ萬象 ☎0776-23-5255 (栗野弁護士会)
結婚・離婚問題	2月8日(土)・18日(火)・25日(火)	13時30分~15時30分	あいあいプラザ ☎25-3756 (栗野婦人児童福祉協議会)
家庭教育	毎週火~土曜日	9時~16時	少年愛護センター ☎0120-090-523
学校教育	毎週月~金曜日 *	9時~16時	ハートフル・スクール ☎22-7072
子ども電話相談	毎週月~金曜日 *	9時~16時	ハートフル・スクール「はーと・ほっとダイヤル」 ☎0120-96-8104
育児電話	毎週月~金曜日 *	8時30分~17時15分	子育て総合支援センター ☎21-1151 栗野子育て支援センター ☎21-0133
児童相談窓口	毎週月~金曜日 *	8時30分~17時15分	敦賀児童相談所 ☎22-0858 児童家庭課 ☎22-8223
女性相談窓口	毎週月~金曜日、第2・第4土曜日 *	8時30分~17時15分	男女共同参画センター ☎23-5411
若者求職相談窓口	第1・第3金曜日 *	8時30分~20時	☎ danjo-soudan@ton21.ne.jp
若者求職相談窓口	月、水、金曜日 ★	9時~17時	ミニジョブステーション敦賀 ☎23-5416
こころの相談	2月3日(月)・20日(水) (申込)	9時30分~16時15分	健康センター はびふる ☎25-5311
HIV・肝炎相談検査	2月5日(水)・19日(水) (申込)	9時~10時30分	二州健康福祉センター ☎22-3747

* 相談者が著しく多い場合、受付人数を制限させていただくことがあります。
※ 国民の祝日・振替休日は休みとなります。
★ 国民の祝日・振替休日は休みとなります。ただし、月曜日が該当する場合は、翌日火曜日に開所します。
(申込) 事前に申込みが必要です。

2月 こどもの国 行事予定

開館時間 9時~16時30分
休館日 毎週月曜日・2/12(水)・25(火)

とき	イベント名
2/2(日) 10:30~12:00	お茶教室 ※ お茶の話やお茶の入れ方 対象:児童とその保護者 要申込:申込受付中
2/8(土) 13:30~15:00	陶芸のへや ※ 手びねり自由作品作り 対象:どなたでも
2/16(日) 13:30~14:30	あそびにチャレンジ チャレンジ種目で遊ぼう 対象:幼児・小学生とその保護者 要申込:1/28(水)~受付
2/20(木) 10:30~11:30	親子なかよしひろば おひなさま作り 対象:未就園児とその保護者
2/22(土) 14:00~	パレットのへや お花紙でおひなさま作り

プラネタリウムのご案内

とき	上映作品
2/1(土)~29(土)の土日、2/11(火)	①11:00~ ピノキオのぼうけん ※ ②13:30~ 忍たま乱太郎 ※ ③15:00~ スター・オブ・ファラオ ※

● 2/16(日)13:30~の回は行事のため休止します

※ 参加費または観覧料が必要です



▲行事予定QRコード

問合せ・申込先 こどもの国 ☎25-7879

ギャラリー

2月

種類	ところ	内容
市民ギャラリー	市役所1階 市民ホール	墨雲会 白崎尚子氏 『朝の散歩』 『鳶を纏い寄り添う』 『滝』

ごみ排出量情報(1人1日当たり)

R元年度11月まで	1,067g
目標値	963g
達成状況	104g超過

納期限 1月31日(金)

市県民税(第4期)
国民健康保険税(第7期)
後期高齢者医療保険料(第7期)
介護保険料(第7期)

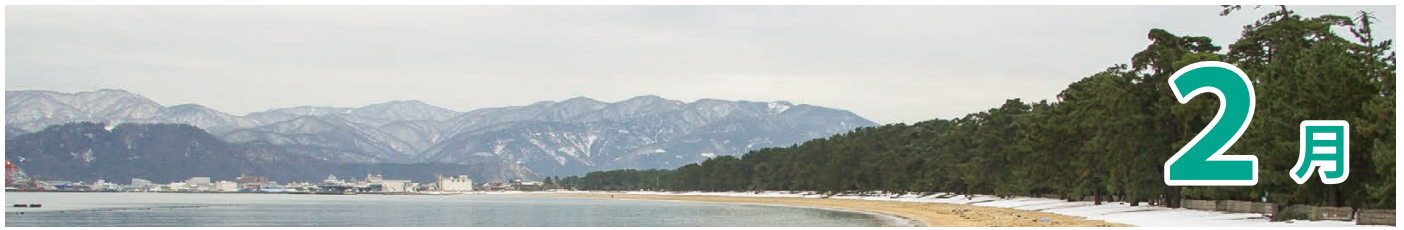

日	月	火	水	木	金	土
			健康 詳しくは 健康推進課 ☎25-5311へ	行事 詳しくは ()のページへ 子育て情報(P14-15) こどもの国(P18) 図書館(P19)	相談 詳しくは 18ページへ 休日急患診療 詳しくは 19ページへ	1
2 いちはし整形外科 ☎20-1825 在宅医療・在宅介護 市民講座(P11) レセプションリスト 養成講座(P11)	3 ころの相談日	4 敦賀市議会議員研修会 (P10)	5 心配ごと相談 法律相談 人権相談 HIV・肝炎相談検査 (P12)	6 市民人権講座(P11)	7 キャッシュレス 使い方講座(P11) 乳がん検診(P12)	8 結婚・婦人相談
9 国立敦賀医療センター ☎25-1600 地域防災啓発セミナー (P10) 中池見自然観察会 (P10)	10 つるが元気体操の会 (P12)	11 建国記念の日 和久野医院 ☎22-3080	12 行政相談	13	14 市民活動推進研修会 (P10) 人権相談日(P13)	15
16 市立敦賀病院 ☎22-3611	17	18 弁護士無料相談 結婚・婦人相談 脳と体のいきいき教室 (P12)	19 心配ごと相談 法律相談 人権相談 HIV・肝炎相談検査 (P12) つるが元気体操の会 (P12)	20 ころの相談日	21	22 障がい者のための ニュースポーツ教室 (P12)
23 天皇誕生日 泉ヶ丘病院 ☎22-7700	24 振替休日 泉ヶ丘病院 ☎22-7700	25 弁護士無料相談 結婚・婦人相談 脳と体のいきいき教室 (P12)	26 行政相談	27	28	29

上記カレンダーは12月27日現在のものです。今後の行事などは行政チャンネルでお知らせします。

今月の表紙

新成人の抱負

今月の表紙は、今年新成人となった皆さんに、これからの抱負を漢字一文字で書いていただきました。「挑」「謙」「勉」…十人十色の一文字には、新成人としての決意やこれからの目標が力強く込められています。皆さんのこれからの抱負はどんな漢字一文字になりますか？(一文字に込められた新成人の抱負は8頁をご覧ください)

広報担当者のつづき

今月号の表紙の撮影に協力してくれた新成人の皆さん、生涯学習課のYくんに感謝です。撮影時、新成人の皆さんが、今の仕事や勉強のこと、これからがんばりたいことなどを明るく話していたのが印象的でした。自分も新成人に負けないよう、いろんなことに挑戦していきたいです。(O)

17頁に掲載した全国高校駅伝は、観客が多く身動きが取れない中での撮影でした。車道を挟んだ所から、たすきを渡す瞬間を狙っていましたが、撮ろうとした瞬間に、目の前をかさく形でバスが停車。心の中で悲鳴を上げながらポジションを移動して撮影した1枚です。今年はいよいよ少し余裕をもって、最高の瞬間を切り取れるように頑張ります。(M)

人口 65,539人(前月比 -6人) 世帯数 28,837世帯
 男 32,326人 女 33,213人 (令和元年12月17日現在)