

広報つるが

敦賀を知る、楽しむ、好きになる

# TSURUGA 2023. 7 月号

## 大きくなあれ いちほまれ



### 〈今月の表紙〉

小学生が米作りを学ぶ「田んぼの学校」。泥だらけになりながら、笑顔とともに一生懸命に田植えに取り組む姿が見られました。



前期

令和6年4月1日採用予定

# 市職員採用試験

## 事務

観光交流課  
金子 光



私は現在、観光資源に恵まれた敦賀市の魅力を市内外に発信する業務に携わっています。観光という側面から敦賀市の発展に携わることができるやりがいのある仕事です。ぜひ一緒に働きましょう。

## 技師

上水道課  
吉田 圭輝



私は、上水道工事の設計や維持管理のほか、緊急時には給水活動に携わります。市民の皆さまの目には見えにくい業務ですが、生活の基盤を支える重要な仕事だと実感でき、魅力を感じています。

## 事務

市民課  
植本 涼花



私は、市内に本籍がある方の戸籍の記載や敦賀で受理した届書を管理する業務を行っています。市民の方にとって人生の節目となる出来事に、戸籍をつくるというかたちで携わることができ、やりがいを感じています。

## 保育士

中郷保育園  
八木 朱莉



子どもの成長を近くで見守ることができ、子どもたちの元気な姿やかわいい笑顔からたくさんパワーをもらえる保育士という仕事は本当にすてきな仕事だと思います。たいへんなことももちろんありますが、すてきな保育士を目指して一緒に頑張りましょう。

令和6年4月採用予定の市職員採用試験を前期と後期に分けて実施します。後期採用試験については、今後広報つるがと市HPでお知らせします。

### ◆試験区分・採用予定人員

試験区分	人員
一般事務A（大学卒業程度）	8人
土木技師A（大学卒業程度）	2人
電気技師A（大学卒業程度）	1人
建築技師A（大学卒業程度）	1人
機械技師A（大学卒業程度）	1人
一般事務 社会人枠	若干名
土木技師 社会人枠	2人
電気技師 社会人枠	若干名
建築技師 社会人枠	若干名
機械技師 社会人枠	若干名
Uターン型実務経験者（土木技師）	2人
保育士	8人
保健師	1人
社会福祉士	1人
介護支援専門員	1人
学芸員（考古学・埋蔵文化財）	1人
病院事務（大学卒業程度）	2人

### ◆試験日程・受験手続

第1次試験 7月23日(日)

【試験会場】市立看護大学

第2次試験 8月中旬～下旬（予定）

最終合格発表 9月上旬（予定）

#### 受験手続

試験申込書に必要事項を記入の上、総務課へ持参または市HPから電子申請にてお申し込みください。

（試験案内および試験申込書は、市HPから入手可）

申込期間 6月9日(金)～30日(金)まで

問い合わせ先 総務課 ☎22-8102

令和4年度 (令和5年3月31日現在)

# 予算の執行状況

## 一般会計

福祉・教育・土木・衛生などの市の基本的な施策を行うための会計です。

### 歳入

【単位：円】

科目	予算額	収入済額
市 税	123億7,073万	129億9,801万
寄 附 金	87億5,554万	86億4,122万
国庫支出金	80億 257万	50億5,441万
県支出金	35億9,825万	18億7,096万
市 債	34億3,330万	4億3,590万
そ の 他	112億3,095万	91億1,358万
合 計	473億9,134万	381億1,408万

### 歳出

【単位：円】

科目	予算額	支出済額
総 務 費	132億9,411万	71億9,824万
民 生 費	113億6,466万	93億1,136万
土 木 費	54億2,140万	33億1,703万
衛 生 費	51億5,509万	34億2,849万
教 育 費	45億1,315万	37億4,141万
商 工 費	28億1,641万	24億7,771万
そ の 他	48億2,652万	41億4,283万
合 計	473億9,134万	336億1,707万

### 市民1人当たりの市税負担額

<内訳>

99,293円



市民税	54,800円	たばこ税	8,734円
固定資産税	27,132円	都市計画税	4,680円
その他	3,947円		

令和4年度の歳入と歳出は5月31日で締め切られます。**各会計とも未収、未払いを残しています**ので、最終的な決算の内容は広報つるが1月号でお知らせします。

▶財産の現在高については、市HPにて公開予定です。

問い合わせ先 財政課 ☎22-8104

## 特別会計

特定の収入で特定の事業を行うときに設けられる会計です。

【単位：円】

会計名	予算額	収入済額	支出済額
港湾施設事業	2,091万	2,058万	499万
国民健康保険	67億7,593万	59億8,322万	61億7,533万
介護保険	62億6,604万	52億9,493万	55億4,551万
産業団地整備事業	1,127万	800万	904万
後期高齢者医療	9億3,166万	8億9,632万	8億9,906万
公共用地先行取得事業	4億2,450万	1億 110万	2億4,663万

## 企業会計

民間企業のように利用料金などの収益で運営する会計です。

### 敦賀病院事業会計

【単位：円】

項目	収益的収支		資本的収支	
	収入	支出	収入	支出
収入	予算額	88億3,540万	8億7,210万	
	収入済額	82億7,560万	8億3,887万	
支出	予算額	88億8,823万	15億1,275万	
	支出済額	82億3,702万	14億2,803万	

### 水道事業会計

【単位：円】

項目	収益的収支		資本的収支	
	収入	支出	収入	支出
収入	予算額	14億6,374万	3億4,832万	
	収入済額	15億 113万	3億3,846万	
支出	予算額	12億9,772万	9億4,825万	
	支出済額	12億5,279万	9億3,264万	

### 下水道事業会計

【単位：円】

項目	収益的収支		資本的収支	
	収入	支出	収入	支出
収入	予算額	24億8,748万	11億7,229万	
	収入済額	25億2,129万	9億4,178万	
支出	予算額	23億1,419万	22億2,695万	
	支出済額	22億6,593万	19億6,377万	

## 市債・企業債の現在高

【単位：円】

歳入費目		金額
特別会計	一般会計 市債	259億4,880万
	港湾施設事業	470万
	産業団地整備事業	3億3,972万
企業会計	公共用地先行取得事業	3,013万
	市立敦賀病院事業	28億7,892万
	水道事業	55億1,234万
	下水道事業	139億9,859万



敦賀南小学校5年生の  
宿泊研修に同行させて  
いただきました。  
ご協力ありがとうございました。



# 少年自然の家で オモイデヅクリ。

少年自然の家は、季節ごとの自然の中で、野外活動や集団生活を通して自然に親しみ、共同生活をすることによって、自立性や責任感など高めることを目的としてつくられた施設です。

自然観察や野外炊飯などの野外活動をはじめ、焼杉体験や各種レクレーション、キャンドルサービスなどさまざまな活動を楽しんでみませんか。日帰りはもちろん、宿泊も可能です。

利用できる施設 工作室・体育館・研修室・和室・宿泊室（120人定員）浴室・食堂があります。



いこいの森



工作室



体育館

こんなことができます 野外炊飯・ウォークラリー・キャンプファイヤー・キャンドルサービス・焼杉工作 など

## ボランティア募集！

主催事業などの際にお手伝いいただける、18歳以上のボランティアを募集しています。特別な技術など必要ありません。子どもたちと一緒に自然いっぱい野坂山で活動してみませんか。

## 問い合わせ先



少年自然の家  
電話：24-0052



利用方法や空き状況などお気軽にお問い合わせください。

# 出水期に備えましょう 避難の準備、大丈夫？

近年、毎年のように全国各地で大雨による災害が発生しています。

特に6月から10月までは、集中豪雨や台風による河川の氾濫や土砂災害などが発生しやすい時期（出水期）です。災害に対する備えは、「災害が起こる前」にしておくことが大切です。いざ敦賀市から避難情報が発令されたとき、いつ、どこに逃げるか事前に把握していますか。「自分の命は自らが守る」意識を持ち、自宅の災害リスクととるべき行動を確認しましょう。

## 避難行動フローチャート ~あなたがとるべき行動は？~

ハザードマップで自分の家がどこにあるか確認しましょう。  
家がある場所に色が塗られていますか？

いいえ

色が塗られていなくても、周りと比べて低い土地や崖のそばにお住まいの方は、市からの避難情報や周囲の状況に応じて必要と感じたら避難してください。

はい

災害の危険があるので原則として**立ち退き避難（※）**が必要です。  
※自宅や施設などから離れ、安全な場所に移動すること。

例外

浸水の危険があっても、  
①「早期の立ち退き避難が必要な区域」に入っていない。  
②浸水深より居室は高い。  
③水がひくまで我慢でき、水・食料などの備えが十分ある。  
場合は、**屋内安全確保（※）**も可能です。  
※自宅や施設などの上階への移動や高層階に留まること。

はい

ご自身または一緒に避難する方は避難に時間を要しますか？

いいえ

警戒レベル3「高齢者等避難」がでたら、**安全な親戚や知人宅、市が指定・開設している指定避難所に避難**しましょう。

警戒レベル4「避難指示」がでたら、**安全な親戚や知人宅、市が指定・開設している指定避難所に避難**しましょう。

警戒レベルごとの避難情報に注意してください！

警戒レベル	行動を促す情報	状況	とるべき行動
5	緊急安全確保	災害発生または切迫	命の危険 直ちに安全確保
4	避難指示	災害のおそれ高い	危険な場所から全員避難
3	高齢者等避難	災害のおそれあり	危険な場所から高齢者等避難
2	大雨・洪水・高潮注意報（気象庁）	気象状況悪化	自らの避難行動を確認
1	早期注意情報（気象庁）	今後気象状況悪化のおそれ	災害への心構えを高める

**警戒レベル4までに必ず避難してください！**

問い合わせ先 危機管理対策課 ☎22-8166



# 介護をされている方へ ひとりで介護を抱え込まないで！

お気軽に  
ご相談ください。



敦賀市では、介護者が安心して続けられるよう介護者のための「介護やすらぎカフェ」と「介護やすらぎ訪問」を実施しています。

## 利用無料 介護やすらぎカフェ

日程は敦賀市HPからでも  
ご覧いただけます。

介護者や介護経験者、今後介護を行う予定の方などが集まり、介護に関する相談や参加者同士の情報交換、マッサージなどリフレッシュタイムを実施します。  
どの日程も参加できますのでお気軽にお越しください。



- ・体験談を聞いてよかった
- ・気分転換ができた
- ・頑張りすぎないでもいいんだと思った

日時	場所	申込先	連絡先
6/14(水) 13:00～	栗野公民館	福井県民生活協同組合敦賀きらめき	21-1500
7/5(水) 14:00～	第2 溪山荘ぼっぼ	社会福祉法人 敬仁会	23-5511
7/21(金) 13:00～	西公民館	敦賀市シルバー人材センター	24-1250
9/5(火) 13:00～	栗野公民館	福井県民生活協同組合敦賀きらめき	21-1500
9/16(土) 13:30～	松原公民館	片づけっこ	090-8269-9141 (山崎)
10/1(日) 9:00～	ほっとりハビリスシステムズ	(株)ほっとりハビリスシステムズ	37-1000
10月中旬 14:00～	第3 溪山荘あおぞら	社会福祉法人 敬仁会	23-5511
10/27(金) 13:00～	西公民館	敦賀市シルバー人材センター	24-1250
11/11(土) 10:00～	栗野公民館	福井県民生活協同組合敦賀きらめき	21-1500
11/18(土) 13:30～	松原公民館	片づけっこ	090-8269-9141 (山崎)
12月中旬 14:00～	溪山荘	社会福祉法人 敬仁会	23-5511
1/12(金) 13:30～	ほっとりハビリスシステムズ	(株)ほっとりハビリスシステムズ	37-1000
1/18(木) 10:00～	西公民館	敦賀市シルバー人材センター	24-1250

※日程の変更がある場合があります。

## 利用無料 介護やすらぎ訪問

対象となる介護者に1枚あたり1時間分の訪問サービスが利用できる助成券（令和6年3月末まで有効）を交付します。  
（多重介護者：年間24枚、老老介護者：年間12枚）

- ・家事の補助をしてもらった。
- ・自分も高齢者となって負担が大きかったので助かった。



### 訪問サービスの内容

家事援助、通院介助、健康相談、介護が必要な方の見守りや話し相手など  
※訪問日は事前に日程調整をさせていただきます。  
※急な訪問対応はできません。

### 対象者

市内に住所があり、介護が必要な方と同居しており、次のいずれかに該当する方  
▶多重介護者：2人以上を在宅で介護している方（要介護者等※を1人以上含む）  
▶老老介護者：高齢者2人暮らしの世帯で、要介護者等※を在宅で介護している方  
※要介護・要支援認定者、介護予防・生活支援サービス事業対象者をいいます。

### 利用方法

①長寿健康課（1階①番窓口）に利用申請書を提出 ②助成券が対象者に届く  
③訪問サービスを受けたい事業者へ直接申し込む  
※助成券が交付されている方のみ利用できます。

問い合わせ先 長寿健康課 ☎22-8181



# はびる通信



## 熱中症を予防しましょう！

「熱中症」は、高温多湿な環境に長くいることで、徐々に体内の水分や塩分のバランスが崩れ、体温調節機能がうまく働かなくなり、体内に熱がこもった状態を指します。屋外だけでなく室内で何もしていないときでも発症し、救急搬送されたり、場合によっては死亡することもあります。

熱中症について正しい知識を身につけ、体調の変化に気をつけるとともに、周囲にも気を配り、熱中症による健康被害を防ぎましょう。



### 1 熱中症になるとどうなるの？

めまい、立ちくらみ、生あくび、大量の発汗、筋肉のこむら返り、筋肉痛などの症状がでます。症状がすすむと、頭痛、嘔吐、倦怠感、判断力低下、集中力低下、虚脱感などが起きます。

### 2 熱中症が疑われる人を見かけたら（主な応急処置）

- ▶ エアコンが効いている室内や風通しのよい日陰など涼しい場所へ避難
- ▶ 衣服をゆるめ、体を冷やす。（首の周り、わきの下、足の付け根など）
- ▶ 水分・塩分、経口補水液などを補給

※ 応急処置をしても症状が改善されない場合は、医療機関を受診しましょう。



### 3 熱中症予防の「衣食住+輪」

#### 衣 衣服で暑さ対策

- ▶ 外出時には日傘や帽子を身につけましょう。
- ▶ 通気性のよい服を選びましょう。
- ▶ 保冷剤、冷たいタオルでからだを冷やしましょう。
- ▶ 外ではなるべく日陰を歩きましょう。

#### 食 小まめに水分補給

- ▶ 喉が渴いたと感じる前に水分補給をしましょう。
- ▶ 食事でも水分・塩分補給ができます。3食しっかり食べて、ぐっすり眠りましょう。

#### 住 温度・湿度を目で確認

- ▶ エアコン・扇風機を使って室温を28℃以下、湿度を70%以下に保ちましょう。
- ▶ 「熱中症警戒アラート」発表時には、外出をなるべく控え、暑さを避けましょう。
- ▶ LINEアプリを活用した熱中症警戒アラート・暑さ指数の情報発信を利用しましょう。

#### 輪 みんなでみんなを守ろう

家族や近所、友人に積極的に声を掛けて、熱中症を予防しましょう。



詳しくは、環境省「熱中症予防情報サイト」をご覧ください。

問い合わせ先 健康推進課 ☎25-5311

# お知らせ

**日**日時 **場**場所 **内**内容 **講**講師  
**対**対象 **定**定員 **料**料金 **持**持ち物  
**申**申込方法 **締**申込締切 **問**問合せ先

- 料金の記載のないものは無料です。
- 申込の記載のないものは申込不要です。
- スマートフォンなどから問合せ先へ電話する際は市外局番0770をつけてください。

## 敦賀市の人口(令和5年5月29日現在)

人口 63,124人 (前月比-63人)  
 世帯数 29,122世帯

## 納期限 6月30日(金)

市県民税 (第1期)  
 市内金融機関のほか、バーコード付きの納付書の場合はコンビニエンスストアからも納付が可能です。ぜひご利用ください。

## ごみ排出量情報 (1人1日当たり)

目標値 984g  
 令和5年度4月まで 955g  
**達成状況 目標達成!**  
 引き続きごみ減量にご協力をお願いします!  
**ワンポイントアドバイス**  
 洗剤やシャンプーなどは詰め替え用を利用しましょう!

### 高校生サマー求人 企業説明会

求人企業の人事担当者と直接面談できる企業説明会を開催します。

**日** 7月1日(土)

1部 10時~12時  
 2部 13時~15時

※各部参加企業46社程度

※各都府県・市町村

令和6年3月新規高校卒業予定者およびその保護者

ハローワーク敦賀

☎ 22・4220

### 看護大学健康講座

「ともにつくる、ともに歩む健康づくり」をテーマに全4回の講座を開催します。

**日** 7月6日(木)

10時~11時45分  
 (受付 9時30分)

市立看護大学

講演 (10時~11時)

「認知症の理解」

健康チェック・相談コーナー  
 (教員や学生を交えて身近な健康づくりに関する相談などができます)

市立看護大学

教授 林祐一氏

電話・申込フォーム

☎ 20・5540

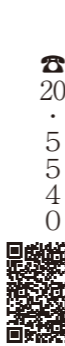

### 社会を明るくする運動

7月8日(土) 13時30分~  
 あいあいプラザ

### 内閣総理大臣メッセージ伝達

▼ コンテスタ優秀作品の作文発表

▼ 講演「大人の役割」

▼ 自立支援施設「はぐるまの家」代表 坂岡 嘉代子氏

敦賀地区保護司会

☎ 36・4847

### 広がれ、子ども食堂の輪！in 敦賀

子ども食堂のスペシャリストである湯浅誠氏と栗林知絵子氏による講演、市内子ども食堂3か所の紹介、嶺南各子ども食堂のパネル展示などを行います。

**日** 7月9日(日)

13時~16時30分

### 着付け教室と民謡踊り

夏祭りに向けて帯の結び方を学び、「敦賀とてもすきすき」や「大敦賀行進曲」の踊りを学びます。

**日** 7月28日(金)

13時30分~15時30分

武道館

小学生以上 **定** 30人

100円

上履き、飲み物、タオル、帯(あれば)

※帯が無くても参加可

電話

7月26日(水)

武道館

☎ 25・5820

### オーケストラ・アンサンブル金沢 敦賀公演

クラシックから童謡・歌謡曲まで、日本で愛される名曲をお届けします。

**指揮** 佐々木新平氏

☎ 24・0724

### 着付け教室と民謡踊り

夏祭りに向けて帯の結び方を学び、「敦賀とてもすきすき」や「大敦賀行進曲」の踊りを学びます。

**日** 7月28日(金)

13時30分~15時30分

武道館

小学生以上 **定** 30人

100円

上履き、飲み物、タオル、帯(あれば)

※帯が無くても参加可

電話

7月26日(水)

武道館

☎ 25・5820

### オーケストラ・アンサンブル金沢

クラシックから童謡・歌謡曲まで、日本で愛される名曲をお届けします。

**指揮** 佐々木新平氏

☎ 24・0724

### 暮らしの市民教室 受講生募集

消費生活に関する暮らしに役立つ情報や知識を学んでみませんか。(全7回)

8/25(金)	新幹線開業に向けたまちづくりについて
9/15(金)	自己診断から見る人とのコミュニケーションのポイント
10/20(金)	潜入ジャーナリストが見た詐欺・悪質商法の事例と注意点
11/17(金)	今さら聞けない契約の基本ルール
12/15(金)	家族に喜ばれる遺言
1/19(金)	知っておきたい投資の基本
2/16(金)	防犯のポイント 交通安全教室

※各日とも13時30分~15時

**定** 30人 (先着順)

**申** 電話・FAX

生活安全課

☎ 22・8115

☎ 22・8219

### ふくい健康長寿祭 2023

ふくい健康長寿祭2023に出場する選手およびチーム

を募集します。

**日** 9月24日(日)

9時20分~16時

敦賀市・美浜町

市内在住の60歳以上の方

**競技種目**

▼ ベタンク(1チーム4人)

※ 70歳以上1人以上、女性1人以上必要

▼ 囲碁(個人登録)

▼ 将棋(個人登録)

▼ ステイックリング

(1チーム3~4人)

▼ バウンドテニス(個人登録)

▼ ステイックリング【世代間交流の部】(1チーム3~4人)

※ 18歳以下1人以上、60歳以上1人以上必要

**申** 長寿健康課へ持参またはメール(開催要領および参加申込書は、長寿健康課窓口および市HPから入手可)

**申込期間** 7月3日(月)~14日(金)(先着順)

※ 申し込み多数の場合、前年度に出場していないチーム(個人)が優先となります。

※ 詳細についてはお問い合わせください。

長寿健康課

☎ 22・8124

✉ choju@ton21.ne.jp

### 第2回 敦賀市20歳のつどい

**日** 令和6年1月7日(日)

受付 12時~

式典 13時~

▼ アトラクション 13時20分~

▼ プラザ萬象

平成15年4月2日から平成16年4月1日まで

に生まれた方

※ 案内文書は、市内に住民票をお持ちの方を対象に12月上旬に発送予定

※ 案内文書が届かない場合や、進学・就職などで市内に住民票をお持ちでない方が敦賀市20歳のつどいに出席を希望される場合は、生涯学習課までご連絡ください。

**持** 入場券(案内文書に同封)

**特** 生涯学習課

☎ 25・8318

募集戸数(予定)  
 ※全部屋浴槽付き

**募** 市営住宅入居者募集

**申** 6月16日(金)~27日(火)まで

住宅政策課で申込用紙を配布

意見提出方法

▼ JAF交通安全実行委員会HPの提案フォームから応募

▼ JAF福井支部へ電話

☎ 0776・25・2000

募集戸数(予定)  
 ※全部屋浴槽付き

**募** 市営住宅入居者募集

**申** 6月16日(金)~27日(火)まで

住宅政策課で申込用紙を配布

意見提出方法

▼ JAF交通安全実行委員会HPの提案フォームから応募

▼ JAF福井支部へ電話

☎ 0776・25・2000



# お知らせ

**日**日時 **場**場所 **内**内容 **講**講師  
**対**対象 **定**定員 **料**料金 **持**持ち物  
**申**申込方法 **締**申込締切 **問**問合せ先

- 料金の記載のないものは無料です。
- 申込の記載のないものは申込不要です。
- スマートフォンなどから問合せ先に電話する際は市外局番0770をつけてください。

## 募 敦賀市かんきょう コンクール作品募集

環境配慮への意識啓発のため、環境に関する作品を募集します。

### 作品部門

- ①ポスター ②かべ新聞  
**対** 市内在住の方  
**申** (通勤・通学を含む)  
 作品に申込書を貼付し、郵送または持参

### 入賞作品

部門ごとに、最優秀賞(副賞3,000円相当品)・優秀賞(同2,000円相当品)・入選(同1,000円相当品)を選出し、後日表彰を行います。

締 9月1日(金)

※1人につき1部門1点まで  
 ※応募作品の著作権は敦賀市

## 福 介護職員初任者研修 受講生募集

介護職員初任者研修の法的カリキュラムを学び、介護・福祉の知識と技術の取得を目指す研修です。

※託児サービスがあります。

**日** 7月22日(土)～12月3日(日)の土・日  
 9時30分～16時30分  
**対** 若狭医療福祉専門学校  
 ひとり親家庭の母または父および寡婦の方  
**料** 20人  
**定** 5,500円(教材費)  
**締** 7月7日(金)

## 国民健康保険税について

### 課税限度額の見直し

一世帯当たりの課税限度額(1年間の上限額)について、後期高齢者支援金分が20万円から22万円に引き上げられました。医療保険分(65万円)、介護保険分(17万円)と合わせると、全体で課税限度額が104万円になりました。

### 均等割と平等割の軽減の拡大

均等割と平等割の5割軽減と2割軽減の対象となる基準所得額が引き上げられ、軽減の対象世帯が拡大されました。

#### ▶ 5割軽減の基準となる所得額

43万円+10万円×(給与・年金所得者の数-1)+29万円×(被保険者、特定同一世帯所属者の数)以下 ※昨年度は28.5万円

#### ▶ 2割軽減の基準となる所得額

43万円+10万円×(給与・年金所得者の数-1)+53.5万円×(被保険者、特定同一世帯所属者の数)以下 ※昨年度は52万円

※各世帯の保険料額は、7月中旬にお知らせします。

問い合わせ先 国保年金課 ☎ 22-8120

## 後期高齢者医療保険料について

### 均等割軽減の拡大

均等割の5割軽減と2割軽減の対象となる基準所得額が引き上げられ、軽減の対象者が拡大されました。

#### ▶ 5割軽減の基準となる所得額

43万円+10万円×(給与・年金所得者の数-1)+29万円×(世帯に属する被保険者数)以下 ※昨年度は28.5万円

#### ▶ 2割軽減の基準となる所得額

43万円+10万円×(給与・年金所得者の数-1)+53.5万円×(世帯に属する被保険者数)以下 ※昨年度は52万円

※各被保険者の保険料額は、7月中旬にお知らせします。



### 問い合わせ先

- ▶ 国保年金課 ☎ 22-8120
- ▶ 福井県後期高齢者医療広域連合 ☎ 0776-54-6330

**問** 環境廃棄物対策課  
 ☎ 22-8121

## 健 こころの相談日

こころの悩みについて、臨床心理士が相談に応じます。

**日** 7月3日(月)、28日(金)  
 8月7日(月)、25日(金)  
 9時30分～17時15分  
**場** 健康センター「はびふる」  
**定** 各日5人 **申** 電話  
**問** 健康推進課 ☎ 25-5311

## 健 つるが元気体操講習会

転倒予防、腰痛・肩こりの改善、認知症予防などの効果がある「つるが元気体操」の講習会を開催します。

**日** 7月10日(月)  
 11時～11時50分  
**場** あいあいプラザ  
**定** 60人(先着順) **申** 電話  
**問** つるが元気体操の会(長寿健康課) ☎ 22-8181

## 健 敦とんウォーク

継続した健康づくりのため

に「敦とんウォーク」を開催します。

**日** 7月14日(金)  
 (受付 9時30分～10時)  
**場** 氣比神宮前広場  
**内** 受付後、各自でコースを歩きます。

※中止の場合は市HPにてお知らせします。  
**問** 健康推進課 ☎ 25-5311

## 健 ツッピー検診

無料で歯科検診を実施します。

**日** 7月20日(木)  
 ① 13時15分～13時30分  
 ② 14時～14時15分  
**場** 健康センター「はびふる」  
**対** 18歳以上の市民の方  
**定** 24人  
**内** ▼ 歯科医師によるむし歯、歯周病、歯石のチェック  
 ▼ 歯科衛生士によるお口に関する相談

**申** 電話・申込フォーム(完全予約制)  
**問** 健康推進課 ☎ 25-5311



## 福 介護やすらぎカフェ

介護者が集い、介護に関する情報交換や相談などができます。

**日** 7月5日(水)  
 14時～15時30分  
**場** 第2 溪山荘ほっと ☎ 23-5511  
**申** 電話  
**問** 「シルバー人材センター」  
 7月21日(金) 13時～14時30分  
**場** 西公民館  
**申** 電話 ☎ 24-1250  
**問** 長寿健康課 ☎ 22-8181

## 福 敦賀つながりカフェ

認知症や健康に関する相談の場として、気軽に集える認知症カフェを開催します。

**日** 7月13日(木)  
 13時30分～15時  
**場** (受付 13時15分～) 松原公民館  
**内** ▼ 認知症ワンポイント講座  
 「最近、怒りっぽくなったと感じたら?」  
 ▼ 専門スタッフによる個別相談

## 福 戦没者戦災死没者への 黙とうのお願い

昭和20年7月12日は敦賀市が日本海側の都市として最初の空襲を受けた日です。サイレンを鳴らしますので、戦没者戦災死没者の冥福を祈るとともに、世界の恒久平和を願ひ、黙とうを捧げていただきますようお願いいたします。

**日** 7月12日(水) 10時  
**場** 地域福祉課  
**問** ☎ 22-8118

談や情報交換

**対** 認知症の方とそのご家族、認知症に関心のある方など  
**申** 電話  
**問** 長寿健康課 ☎ 22-8181

## 福 市民向け手話講習会

聴覚障がい者福祉協会や手話サークルの皆さんから、手話を使った簡単なあいさつや自己紹介、会話などを学びます。(各回同内容)

**日時(場所)**  
 ▼ 7月18日(火) 10時～12時 (市役所2階 消防講堂)  
 ▼ 7月27日(木) 15時～17時 (あいあいプラザ)  
 ▼ 8月1日(火) 10時～12時 (東郷公民館)  
 ▼ 8月8日(火) 10時～12時 (粟野公民館)  
 ▼ 8月22日(火) 10時～12時 (西公民館)  
 ▼ 8月28日(月) 15時～17時 (市役所2階 消防講堂)  
**定** 各20人(先着順)  
**申** 電話  
**締** 各開催日の2週間前  
**問** 地域福祉課 ☎ 22-8176

## 福 敦賀市戦没者 戦災死没者追悼式

命の大切さと平和の尊さを次世代に語り継いでいくため、市民の皆さまとともに追悼の意を捧げます。どなたでもご参加いただけます。若い世代の方々の積極的なご参加をお待ちしています。

**日** 7月15日(土) 10時30分～  
**場** プラザ萬象  
**問** 地域福祉課 ☎ 22-8118



# お知らせ

日時	場所	内容	講師
対象	定員	料金	持ち物
申込方法	申込締切	問合せ先	

- 料金の記載のないものは無料です。
- 申込の記載のないものは申込不要です。
- スマートフォンなどから問合せ先に電話する際は市外局番0770をつけてください。

## ダンボールコンポスト、ミニキエーロの配付

毎日発生する生ごみをたい肥にして、家庭菜園などで活用しませんか。使用する基材などを配付します。

**対** アンケートの提出に協力できる方

**日** 7月18日(火)～7月31日(月) 8時30分～17時15分 (土・日を除く)

※ミニキエーロは納入時期がずれるので追って連絡します。

**場** 環境廃棄物対策課 (市役所3階)

**定** ▼ダンボールコンポスト 60人  
▼ミニキエーロ 10人

※申し込み多数の場合は、抽選にて決定

## 屋外スピーカー サイレン吹鳴試験

屋外スピーカー(防災情報伝達システム)にデジタルサイレンを整備しましたので、吹鳴試験を実施します。

**日** 7月1日(土) 10時～11時

**対** 原子力発電所から10km圏内の各集落に設置している屋外スピーカー29か所

※今後、慰霊の日などに吹鳴します。周辺住民の皆さまのご理解をお願いします。

**問** 契約管理課 ☎ 22・8105

※両方の申し込みは不可  
電話・メール  
6月30日(金)  
環境廃棄物対策課  
☎ 22・8185  
✉ kanhai@ton21.ne.jp

## 地震防災対策の現状調査

今後の防災対策に向け、皆さまの声を反映させるため、避難意識などに関する調査を実施します。

## 結婚新生活支援事業

結婚に伴う経済的負担を軽減し、結婚を希望する方々を後押しするため、新生活に向けた住居の取得費用または借費用などを支援します。

**対** 次の全てを満たす世帯

① 令和5年3月1日から令和6年3月31日までの間に、婚姻届を受理された夫婦

② 婚姻時に夫婦双方の年齢が39歳以下

③ 夫婦の所得を合わせた額が500万円未満

## 対象経費

令和5年4月1日から令和6年3月31日までの間に、婚姻を機に住居を取得、リフォーム、賃借、引越越しする際に要した費用

**補助限度額**  
1世帯当たり30万円  
(夫婦双方が29歳以下の世帯は、60万円に拡大)

**申** 申請書に必要事項を記入し必要書類とともに提出  
3月31日(日)

※申請書は、児童家庭課にて配布または敦賀子育て支援

情報サイト「KOSODATE TSURUGA」から、ダウンロードできます。

※U25夫婦支援事業として、婚姻時に夫婦のいずれかが25歳以下の世帯に対し、支援金10万円を給付します。

**問** 児童家庭課 ☎ 22・8125

## 児童手当の届出について

現況届について  
次の方を除き、現況届の提出は原則不要です。

- ▼DVなどにより避難し、住民登録地ではなく敦賀市で手当を受給している方
- ▼児童の戸籍がない方
- ▼配偶者と別居し、離婚協議中の方

※そのほか敦賀市から現況届提出の案内があった方に、5月末以降に案内を送付しています。

**対** 令和4年度の所得が「所得上限限度額」を超えており、

**実施期間**  
7月1日(土)～8月末(予定)

**回答方法**  
回答フォームからご回答をお願いします。

※回答は1人1回限りとなります。

**問** 内閣府(防災担当) ☎ 03・3501・6996

## 低所得の子育て世帯 生活支援特別給付金

食費などの物価高騰に直面し、影響を特に受ける低所得の子育て世帯を支援するため、子育て世帯生活支援特別給付金を支給します。

**支給対象者**

- ▼低所得のひとり親世帯
- ① 令和5年3月分の児童扶養手当受給者
- ② 公的年金などを受給していることにより、令和5年3月分の児童扶養手当の支給を受けていない方(児童扶養手当の支給制限限度額を下回る方に限る)
- ③ 食費などの物価高騰の影響

現況調査で支給事由消滅または認定請求が却下となった方のうち、令和5年度の所得が「所得上限限度額」を下回った方

※対象となる可能性がある方には、5月中に案内を送付しています。

※詳しくはお届けした案内または市HPをご覧ください。

**問** 児童家庭課 ☎ 22・8125

**支給額**  
児童1人当たり5万円

**支給時期**  
①・④に該当：5月30日(火)  
それ以外の方：申請受け付け後、順次支給

**申請方法**  
①・④に該当：申請不要  
それ以外の方：申請書を記入して、必要書類とともに提出

**申請期限**  
令和6年2月29日(木)

**問** 児童家庭課 ☎ 22・8125

を受けて家計が急変し、児童扶養手当を受給している方と同じ水準の収入の方  
▼右記以外の低所得の子育て世帯

④ 令和4年度に実施した低所得の子育て世帯生活支援特別給付金の受給者

⑤ 対象児童(18歳年度末までの子。障がい児は20歳未満)の養育者で、食費などの物価高騰の影響を受けて家計が急変し、住民税均等割が非課税の方と同様の事情にあると認められる方

## 市政 TOPICS 副市長が就任しました



北陸新幹線敦賀開業を契機としたまちづくりをはじめ、人口減少対策や地域経済活性化などの山積する重要課題に対し、より迅速で的確に各施策を推進するため、1名欠員となっていた副市長に、新たに堤 宗和氏が就任しました。

つづみ むねかず 堤 宗和氏 歴：平成4年に福井県に奉職。産業技術課参事、交通まちづくり課長などを歴任。

## 市の組織が一部変わりました

**課内室の新設 学校給食推進室(学校教育課)**  
学校給食センターの整備検討をはじめ、児童生徒にとってよりよい学校給食を推進するため、学校教育課内に新たに「学校給食推進室」を設置しました。

**課内室の名称変更 移住定住推進室 ⇒ 人口減少対策室(ふるさと創生課)**  
少子化対策と移住施策をワンセットで進めるとともに、人口減少対策に係る各種施策を総合的に調整推進するために、ふるさと創生課内の「移住定住推進室」を「人口減少対策室」に変更しました。

問い合わせ先 総務課 ☎ 22 - 8102

**新型コロナウイルスワクチン 高齢者の皆さまには春開始接種をおすすめしています**

「令和5年春開始接種」の対象者は下記の方です。

1・2回目接種を終了した①～③いずれかの方

① 65歳以上の方 → 接種券発送済み

② 5～64歳の基礎疾患を有する方 → **申請が必要**

③ 64歳以下の医療従事者、高齢・障がい者施設などに従事する方 → **申請が必要**

**問い合わせ・申し込み先**  
敦賀市新型コロナウイルスワクチン接種事業実施本部  
☎ 37 - 1022  
(予約受付の電話番号ではありません)  
(月～金) 8:30～17:15 ※祝日を除く

▲市HPはこちら

**船舶を所有するみなさんへ 井の口川の不法工作物の使用者調査をしています**

井の口川に不法に設置されている船舶係留用の工作物の使用者調査を行うため、タグを取り付けました。

この工作物を使用して、船舶を係留されている所有者は、6月30日(金)までに下記連絡先へその旨をご連絡ください。

なお、期限までに連絡がない工作物については、使用者がないものとし撤去させていただきます。

**連絡先** 井の口川水面利用検討会 ☎ 22 - 5463





こどもの国 行事予定

【問合せ・申込先】 こどもの国 ☎25-7879  
 開館時間 9:00～17:00 休館日 毎週月曜日・7/18(水)

日時	イベント	内容
7/22(土)～11/12(日)	幼児絵画展「お絵かきストリート」	さみどり・松原保育園年長児の絵を展示
7/1(土) 10:00～11:30	家族陶芸教室※	手びねり 対 幼児・小中高生とその保護者 申 電話または窓口(受付6/17(土)～)
7/2(日) 13:30～15:00	七夕まつり※	プラネタリウムと笹飾り作り 対 幼児・小学生とその保護者 申 電話または窓口(受付6/17(土)～)
7/12(水) 10:30～11:30	親子なかよしひろば	プラ板ストラップ作り 対 幼児とその保護者 申 電話または窓口(受付6/28(水)～)
7/16(日) 14:00～14:30	マルチトレーナー測定会	1分間に光るボタンを何回タッチできるかに挑戦！ 対 幼児・小中学生
7/20(水)、21(金)、26(水)	水あそび	じょうろや水でつぼうで遊ぼう！ 対 幼児とその保護者
7/23(日)、27(水)、28(金)	夏休み親子工作教室※	小学生とその保護者 申 電話または窓口(受付7/1(土)～)

日時	イベント	内容
7/29(土) 19:00～20:30	天体観望会	夏の星座と星雲・星団を見よう！ (雨天時：プラネタリウムでの解説) 申 電話または窓口(受付7/15(土)～)

プラネタリウムのご案内

日時	放映内容
7/1(土)～30(日)の土・日	マンボウくん フワリ、宇宙へ※ まくまくんの 星空大冒険・夏※
7/9、16、23、30(日)	星空ウォーク「天の川に迫る」(星空解説) 対 小学生以上
7/26(水)、27(木)、28(金) (夏休み放映)	まくまくんの 星空大冒険・夏※

「※」は参加費または観覧料が必要です。

その他のイベント

日時	イベント	場所	内容	問合せ・申込先
6/28(水)	すこやか子育て相談室	松陵幼稚園	園庭・ホール遊び、参加保護者の育児相談など 対 2、3歳の未就園児の親子 定 各10組	松陵幼稚園 ☎25-8240
6/29(木)		敦賀北幼稚園	対 上履き、水筒、帽子 申 各幼稚園に電話で申し込み	敦賀北幼稚園 ☎22-5875
7/7(金) 14:00～16:30	ふ登校カフェ(お茶会)	金ヶ崎緑地休憩所2階	不登校や行き渋りのある子どもの保護者が、悩みや情報を共有できる場としてのお茶会を毎月開催しています。 対 不登校や行き渋りがある子どもの保護者 料 100円(場所代) 申 電話・ショートメッセージ	カラフル～ふ登校カフェ～ ☎090-5057-1578 (ショートメッセージ可)
7/11(水) ①13:30～14:45 ②14:15～15:30	ママパパセミナー	健康センターはびふる	赤ちゃん人形の抱っこや沐浴体験、DVDなどを通して赤ちゃんとの生活をイメージしましょう。 対 妊娠6か月以降の妊婦とその家族 持 母子健康手帳 定 各回5組(お一人での参加も大歓迎) 申 電話	健康推進課 ☎25-5311
7/12(水) 10:30～11:00	おやこふれあいタイム	松原児童館	絵本の読み聞かせ、ミニシアター、手遊びなどを行います。 対 未就園児の親子 定 10組(先着順) 申 電話(受付6/27(水)～)	松原児童館 ☎23-1521
7/23(日) 10:00～11:00	クラブ体験教室「ゆるスポーツ」	松原児童館	モルックの室内版「ダンボルック」をします。 対 小学生 定 15人 申 電話(受付6/27(水)～)	松原児童館 ☎23-1521
7/27(木) 9:30～11:30	オープン幼稚園	松陵幼稚園	水を使った遊び、制作、手遊び、絵本など 対 市内在住の2、3歳児の未就園児と保護者 定 各20組 申 各幼稚園へ電話 持 上履き(親子とも)、タオル、着替え、水遊び用サンダル	松陵幼稚園 ☎25-8240
7/28(金)		敦賀北幼稚園	敦賀北幼稚園 ☎22-5875	
7/30(日) 10:00～11:00	クラブ体験教室「ものづくり」	松原児童館	身近なものを使って楽しい工作を体験します。 対 小学生 定 15人 申 電話(受付6/27(水)～)	松原児童館 ☎23-1521
7/31(月) 10:00～11:00	離乳食セミナー	健康センターはびふる	離乳食を始める赤ちゃんの保護者を対象に、栄養士が離乳食の進め方や簡単な調理法をお話します。 対 4～5か月児の保護者 定 15組 持 母子健康手帳、バスタオル 申 電話	健康推進課 ☎25-5311



子育て総合支援センター&栗野子育て支援センター情報

【問合せ・申込先】 子育て総合支援センター ☎22-0147  
 栗野子育て支援センター ☎25-5647

申し込みの必要な行事は、市内在住の方が対象です。(ベビーすこやかセミナーを除く)(定員になり次第締切)

日時	イベント	場所	内容
(月～金) ※祝日を除く 8:30～17:15	身長・体重の計測	両センター	お子さんの身長・体重計測を希望する方は、スタッフにお声かけください。
毎週土曜日 8:30～12:30	パパも遊ぼう	両センター	お父さん、お母さんと一緒に遊びに来てね。※11:00～手遊び、ふれあい遊び
7/6(水) 7/20(水) 13:30～14:30	ベビーすこやかセミナー	総合	ベビーマッサージ、手遊び、体重測定など 対 令和5年3～5月生まれの赤ちゃんと保護者、妊婦 定 各8組 持 助産師、保育士 持 母子健康手帳、バスタオル(長方形) 申 電話(22-0147)または窓口
7/10(月) 7/27(水) 9:30～11:00	すくすく健康相談	栗野 総合	対 未就園児の親子 持 母子健康手帳 持 【栗野】保健師、管理栄養士 【総合】歯科衛生士、管理栄養士
7/10(月) 7/28(金) 【1歳からの親子】10:00～10:30 【1歳までの親子】10:30～13:30	絵本にこころタイム	総合 栗野	絵本の読み聞かせやわらべうた遊びで、親子の温かい時間を過ごします。 対 未就園児の親子 定 【総合】10組 【栗野】12組
7/11(水) 7/13(木) 10:00～11:00	子育て講座「認定子ども園・幼稚園・保育園の入園について」	総合 栗野	認定子ども園・幼稚園・保育園の入園についてお話しします。 対 未就園児の親子など 定 【総合】12組 【栗野】15組 持 主任指導保育士・子育てコーディネーター 申 【総合】電話(22-0147)または窓口(受付6/27(水)～) 【栗野】電話(25-5647)または窓口(受付6/29(木)～)
7/12(水) 10:00～11:00	親子で遊ぼう「らんらん」	総合	石けんクリームを使い、泡あわ遊びを楽しみましょう。 対 未就園児の親子 定 10組 持 子育てマイスター 横谷 加代子 氏 申 電話(22-0147)または窓口(受付6/28(水)～)
7/20(水) 10:00～11:00	わくわくひろば	栗野	体を使って楽しく遊べる広場です。 対 未就園児の親子 定 10組 申 電話(25-5647)または窓口(受付7/6(水)～)
7/25(水)、26(水) 10:00～11:00	ほほえみひろば	総合	水に触れてのびのびと楽しく遊びます。 対 未就園児の親子 定 各10組 申 電話(22-0147)または窓口(受付7/11(水)～)



出張すくすくひろば 遊び・集い・相談の場として「出張すくすくひろば」にお越しください。  
 【栗野公民館】7/4、11、18、25(水) (9:30～11:30) 【松原公民館】7/7、14、21(金)、27(木) (9:30～14:30)

7月 保育園見学(各日10:00～)					
日程	園名	定員	日程	園名	定員
7/3(月)	榎林保育園	5組	7/14(金)	気比保育園	5組
7/5(水)	中郷保育園	5組	7/20(木)	三島保育園	5組
7/6(木)	栗野保育園	6組	7/21(金)	新和さみどり保育園	15組
7/11(水)	木崎保育園	5組	7/25(水)	黒河保育園	5組
7/13(木)	清明保育園	5組	7/25(水)	つるが保育園	5組

園の先生から話を聞いて、園の様子を知ることができます。分からないことは、気軽にお尋ねください。(初回優先) 申 電話(22-0147)または窓口で受付(6/27(水)～) 各開催日の4日前 ※保育園見学は9月まで開催予定です。開催園、予定日は市HPでご確認ください。



【問合せ・申込先】 NPO法人子育てサポートセンター きらきらくらぶ こころん(おやこきらりんひろば) ☎24-7517

下記以外のイベントについては、QRコードからご確認ください。

日時	イベント	場所	内容
7/9(日) 10:00～11:30	生まれてくる赤ちゃんのための「背守り作り」	ちえなみき	子どもの健康を祈る気持ちを形にした模様を刺繍しながら出産についておしゃべりします。 定 5組 対 プレママ 申 電話
7/16(日) 10:00～12:00	アレルギーっ子の安心ごはんと備えるバッグ	こころん	アレルギーっ子は非常食も心配。避難所でも食べられるものを作ります。
7/19(水) 10:30～11:15	親子運動遊び「ボディ&ミュージック」	こどもの国	リズムに合わせて、親子で楽しく体を動かします。



## 「すぐ」使える手話講座

手話は言語です。日常で簡単に使える手話を紹介します。皆さんも日常生活の中でぜひ使ってみましょう。奇数月の広報つるがで定期掲載します。

### 元気！

両ひじを張り、胸の前で向きあわせた両手のこぶしを2回下ろします。

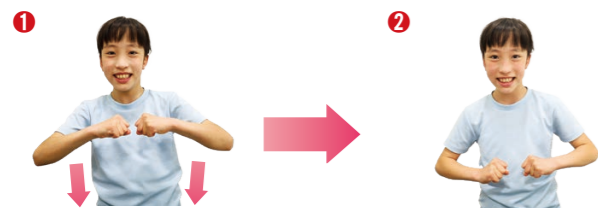

### 暑い

右手を倒して、うちわをあおぐようなしぐさをします。

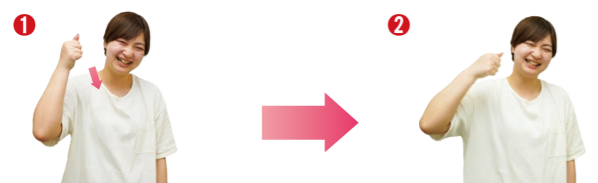

次回の手話講座は、広報つるが9月号（8月8日発行）で掲載します。お楽しみに！

## 松尾さんの 韓国東海市ダイアリー

姉妹都市の韓国東海市へ研修職員として派遣されている松尾莉奈さんが、東海市での研修や生活の中で経験したこと、感じたことなどを毎月掲載していきます。



4月28日、韓国東海市での研修が始まりました。最初に研修した行政課では、市役所内の組織・サービス管理や庁舎の管理、住民自治支援などを担当しており、敦賀市でいう総務課と同じ仕事内容を担っている部署でした。敦賀市との交流事業もこの課が担当しています。

休日には、クラッキングフェスタ（ズワイガニ祭り）に参加しました。当日はあいにくの雨でしたが、ロシア産のカニの販売やカニを使った料理が販売されたり、様々な物販が行われたりして多くの方が訪れて賑わっていました。まるで敦賀まつりや物産フェアのように楽しかったです。夜には有名な演歌歌手も登場して盛り上がっていました。

今後も韓国語を勉強して、多くの方とたくさん交流できるように努めたいです。



▲シム東海市長と面談



▲クラッキングフェスタの様子

あなたが写っていたらご連絡ください。写真を差し上げます。  
〈秘書広報課 ☎22-8112〉



▼持ってきた砂を池に放つ様子



## 「お砂持ち」18年ぶりに行われる

5月14日 遊行のお砂持ち

氣比神宮ゆかりの「遊行のお砂持ち」が18年ぶりに行われました。この行事は、1301年に、時宗2代遊行上人（ゆぎょうしょうにん）である真教上人（しんきょうしょうにん）が敦賀を訪れた際、氣比神宮の参道がぬかるんで困っているとの話から、真教上人自ら先頭に立って改修した故事にちなんだものです。神事は時宗総本山の清浄光寺の法主が代替わりすることに営まれており、昨年75代法主に就任した一浄（いちじょう）上人をはじめ、僧侶や稚児ら約200人が参加しました。当日はあいにくの雨でしたが、県内外から多くの方が観覧に訪れていました。

## 街角スケッチ

▼米澤市長とくす玉を割る安田さん親子、田坂さん親子



## 赤レンガ倉庫入館50万人を突破

5月14日 敦賀赤レンガ倉庫ジオラマ館入館50万人達成セレモニー

敦賀赤レンガ倉庫ジオラマ館の入館者50万人達成を記念してセレモニーが行われました。赤レンガ倉庫は、明治38年に建設され、平成27年に観光施設としてリニューアルオープンしています。今回めでたく50万人目となったのは、市内在住の安田理香さん、節君親子と、田坂綾香さん、海晴君親子の2組です。セレモニーでは、米澤市長と一緒にくす玉割りと記念撮影が行われました。節君、海晴君は、「うれしかった」「楽しかった」と笑顔で話していました。

▼JRブースで運転体験をしている様子



## 親子、仲間、地域、ふれあい築く

5月21日 第41回親子のフェスティバル

きらめきみなと館とその周辺で、親子のフェスティバルが開催されました。このイベントは、親子や地域のふれあいを通じて子どもの健全育成につなげようと開催されています。今回コロナ禍を経て4年ぶりに通常開催となりました。館内では、体験コーナーなどが設けられ、ステージイベントでは、ご当地ヒーローショーやダンスステージが催されました。屋外では、自衛隊の展示や消防車、パトカーなどの働く車が勢ぞろい。飲食ブースやキッチンカーも並びました。会場一帯にふれあいの輪が広がっていました。

▼大型クルーズ客船「飛鳥Ⅱ」が6年ぶりに寄港



## 大型クルーズ客船が敦賀港に寄港

5月20日 大型クルーズ客船「飛鳥Ⅱ」

3月に寄港した海外クルーズ客船「ウエステルダム」に続き、約6年ぶりに大型クルーズ客船「飛鳥Ⅱ」が敦賀港に寄港しました。飛鳥Ⅱは、全長241メートル、定員872人の大型クルーズ客船です。飛鳥Ⅱが寄港した鞠山岸壁では、敦賀海洋少年団や観光敦賀キャンペーン隊の皆さんが、約150人の乗船客を温かく出迎えました。岸壁内では、特産品販売や観光案内のブースが設けられ、下船した乗船客たちで賑わいをみせていました。下船した乗船客の中には、氣比神宮をはじめ、市街地の散策を楽しまれた方もいました。

▼Tsuruga DEPARTの様子（上段）とNCCRの様子（下段）



## 敦賀駅前の賑わい創出!

5月14日 Tsuruga DEPART 2023 TOYO TIRES NCCR 2023

敦賀駅前商店街振興組合による北陸新幹線敦賀開業1年前記念イベント「Tsuruga DEPART 2023」が行われました。当日は、JR敦賀駅前交差点から国道8号白銀交差点までが歩行者天国として解放されました。時折、雨や強風に見舞われましたが、ケータリングカーによる飲食や体験イベント、LIVEステージなどが催され賑わいました。また、スーパーカーやクラシックカーによるラリーイベント「TOYO TIRES NCCR 2023」が同時開催され、希少車の数々が駅前勢ぞろいしました。沿道の見物客から「かっこいい」など歓声が上がりました。



KUCHIKOMI  
TSURUGA



## 敦賀クチコミ等情報サイト クチコミつるが

市内のイベント情報を中心に、敦賀のロコミ情報を集めた「ロコミ等情報サイト クチコミつるが」を開設しました。

Instagramの投稿に「#クチコミつるが」を付けると、サイト内に投稿記事が掲載されるので、皆さんも敦賀のロコミ情報をどんどん投稿してください。



問い合わせ先 新幹線敦賀開業まちづくり推進会議事務局  
敦賀商工会議所 ☎22-2611



休日急患診療	
◎休日急患センター（中央2 ☎25-5311）	
内科・小児科・歯科 診療時間：【4月～11月】9:00～12:00（午後診療なし） 【12月～3月】9:00～12:00、13:00～15:00 ※事前に必ず電話連絡してから受診してください。	
◎外科系当番医 診療時間：9:00～12:00、13:00～17:00 ※事前に必ず電話連絡してから受診してください。	
6/18(日)	市立敦賀病院（三島1 ☎22-3611）
6/25(日)	和久野医院（和久野 ☎22-3080）
7/2(日)	泉ヶ丘病院（中 ☎22-7700）
7/9(日)	敦賀医療センター（桜ヶ丘 ☎25-1600）
7/16(日)	市立敦賀病院（三島1 ☎22-3611）
7/17(月・祝)	泉ヶ丘病院（中 ☎22-7700）
7/23(日)	和久野医院（和久野 ☎22-3080）
7/30(日)	加藤胃腸科医院（新松島 ☎25-6888）

相談ごと			
項目	日時	場所・問合せ先	
行政	7/12(水)・26(水)	10:00～14:00	あいあいプラザ ☎22-3133
介護 介護保険 法律	毎日 (第1・3土曜日は休み) 7/5(水)・19(水) *	8:30～17:30 10:00～13:30	
人権	7/5(水)・19(水)	9:00～11:30	プラザ萬象 ☎25-0174 (☎福井地方方法務局 敦賀支局)
弁護士 無料相談	7/11(水)・18(水)・25(水) (申込)	13:30～15:00	プラザ萬象 ☎0776-23-5255 (☎福井弁護士会)
結婚 婦人問題	7/8(土)・18(水)・25(水)	13:30～15:30	あいあいプラザ ☎090-5684-0880 (☎婦人児童福祉協議会)
家庭教育	毎週火～土曜日	9:00～16:00	少年愛護センター ☎0120-090-523
学校教育	毎週月～金曜日 *	9:00～16:00	ハートフル・スクール ☎22-7072
子ども 電話相談	毎週月～金曜日 *	9:00～16:00	ハートフル・スクール 「はーと・ほっとダイヤル」 ☎0120-96-8104
育児電話	毎週月～金曜日 *	8:30～17:15	子育て総合支援センター ☎21-1151 栗野子育て支援センター ☎21-0133
児童相談 窓口	毎週月～金曜日 *	8:30～17:15	敦賀児童相談所 ☎22-0858 児童家庭課 ☎22-8223
女性相談 窓口	毎週月～金曜日、 第2・第4土曜日 *	8:30～17:15	男女共同参画センター ☎23-5411 ☎danjo-soudan @ton21.ne.jp
若者求職 相談窓口	月、水、金曜日 ★	9:00～17:00	ミニジョブステーション敦賀 ☎23-5416
こころの 相談	7/3(月)・28(金) (申込)	9:30～17:15	健康センター はびふる ☎25-5311
心の健康 相談	7/10(月)・24(月) (申込)	14:00～17:00	二州健康福祉センター ☎22-3747

\* 相談者が著しく多い場合、受付人数を制限させていただくことがあります。  
※ 国民の祝日・振替休日は休みとなります。  
★ 国民の祝日・振替休日は休みとなります。ただし、月曜日が該当する場合は、翌日火曜日に開所します。  
(申込) 事前に申込みが必要です。

敬弔塔 謹んでお悔やみ申し上げます。【4月25日～5月29日届出分】（敬称略）

津内2 笹井富美子(101)	榎川2 喜多 一峰(60)	相生町 梅田 豊治(91)	三島3 田中きみ子(99)
原 田中みよ子(64)	古田川 湯本 清(94)	昭和2 藪内 好子(99)	道 口 大西 慶治(74)
本町2 覺明 いわ(105)	木 崎 河端 嘉明(80)	松原町 竹中 末男(90)	本町1 中面谷早恵子(80)
萩野町 中村 博昭(72)	筋生野 小川 睦江(94)	榎川2 柴田 信憲(59)	山 宮本ふさ系(94)
三島3 林 浩吉(84)	本町1 蔵野美津栄(88)	鋳物師 木内 孝子(67)	白銀町 屋嘉比清子(87)
筋生野 若林千代美(74)	神楽2 山本 清實(79)	沢 小坂 敦巳(83)	和久野 梅木 朝(102)
呉竹1 奥 五郎(84)	三島3 田中 忠明(84)	沓 見 寺川志津子(91)	清水1 出口 あき(91)
松島町 西野 一男(78)	鉄輪2 森川 宏(90)	本町1 三島 昭子(93)	新和2 音羽智恵子(98)
公文名 加藤スエ子(82)	元 町 後川 愛子(91)	舞崎2 田保 勇(91)	開 町 才田 裕子(89)
野 神 池又 良子(88)	榎川 品川 千絵(60)	沓 見 山内 健(82)	砂 流 古跡 みよ(85)
公文名 下 町 勲(85)	坂 下 成田千代子(90)	榎 林 杉田 照子(93)	ひばりヶ丘 竹内 康子(91)
和久野 田邊 勝美(79)	呉竹1 山口 英子(79)	金 山 久松 依子(86)	原 井上 大我(25)
新和2 酒井 俊行(84)	阿 曾 佐上つぎ系(98)	平和町 左近千枝子(92)	松原町 立石 朝子(84)
高 野 中川 輝子(93)	田 結 上塚 敦子(91)	葉 原 柿本や系子(90)	曾々木 松永 義雄(89)
岡山2 齋藤 彰(73)	ひばりヶ丘 齋藤 康(80)	金 山 向野 龍二(98)	

## 市立図書館

☎22-1868

---

### 行事案内

- 7/8(土) 11:00～ おはなしポケット
- 7/14(金) ①10:30～ ブックスタート ※  
②11:00～ (☎栗野子育て支援センター)
- 7/21(金) ①10:30～ ブックスタート ※  
②11:00～
- 7/21(金) 16:00～ ママのおひざ
- 7/21(金)～ 夏休みイベント  
としよかんすごろく(先着200枚)
- 7/22(土) 10:30～ 夏のおはなし会
- 7/26(水) 10:30～ おはなしわたげ

※ブックスタートは「7か月児すくすく相談のご案内」に同封の引換券をお持ちの方が対象です。(予約制)

---

### 新着図書案内

- ▶本屋、地元で生きる ▶おもしろ話し方 ▶音楽と生命
- ▶1日3分やめるノート ▶神さまのピオトーブ
- ▶福沢諭吉 ▶最近、地球が暑くてクマってます。
- ▶定年後のお金、なんとかなる超入門 ▶ぼくって、ステキ？
- ▶月と散文 ▶もしも宇宙でくらしたら
- ▶あした話したくなるおもわずびっくり身近な科学
- ▶ちいさなふたりのいさかじ ▶健やかな体の作り方

このほか1,322冊の新しい本が入りました。

### 市立図書館からのお知らせ

最近、新聞・雑誌に落書きや切り取り行為が見受けられます。図書館にある資料は市民の皆さまが利用されます。このような行為は絶対にしないでください。続くような場合は、やむなく購入を停止する場合がございます。

#### 4月 予約ベスト3 (一般書)

順位	書名	著者名
1位	魔女と過ごした七日間	ひがしの 東野 圭吾
2位	汝、星のごとく	なまの 風良 ゆう
3位	街とその不確かな壁	むらかみ 村上 春樹

7月の  
休館日

◆毎週月曜日  
◆16日(第3日曜日)  
◆20日(第3木曜日・資料整理日)

開館時間

火～金曜日 10:00～19:00  
土・日曜日 10:00～18:00

## 市立博物館

☎25-7033

---

### 文芸資料展「江戸時代・敦賀の文芸資料」

江戸時代の文芸資料を展示してご紹介します。

開催期間

7/21(金) ▶ 9/10(日)

▲竹杖(伝松尾芭蕉所用)

---

### 近代資料展「敦賀の学校いまむかし」

かつて敦賀にあった学校にまつわる資料や古写真を展示してご紹介します。

開催期間

7/21(金) ▶ 9/10(日)

▲絵葉書(敦賀高等学校及敦賀女学校)

開催期間

7/21(金) ▶ 9/10(日)

開館時間：10:00～17:00  
入館料：300円(高校生以下無料)  
休館日：毎週月曜日

※毎月第3日曜日(家庭の日)は無料開館日

## 人道の港 敦賀ムゼウム

☎37-1035

---

### 企画展「アンネ・フランク展 ～希望の未来～」

世界で最も有名な日記とも呼ばれている「アンネの日記」の筆者アンネ・フランクについてのほか、唯一フランク家で生き延びたアンネの父オットーの言葉や(フランク家の)遺品などを紹介します。

開催期間

7/1(土) ▶ 10/1(日)

---

### 映画上映会「アンネ・フランクと旅する日記」

開催日時

7/22(土) ①10:00～②13:30～③16:30～

定 額

各回30人(先着順)

料

無料(常設展示への入場は有料)

申 込

人道の港敦賀ムゼウムHPにてご確認ください。

開館時間

9:00～17:00(土日祝は19:00まで開館)

※最終入館は閉館30分前  
入館料：大人500円 小学生以下300円  
休館日：毎週水曜日(祝日の場合はその翌日)



2回目となった今回は、北陸新幹線東京―敦賀間のレールが1本に繋がったレール締結式と、誘客キャッチコピー「つるが、発見！」のロゴマークが決まったことを紹介します。

5月27日  
北陸新幹線(金沢―敦賀間) レール締結式

## 敦賀―東京間がつながる

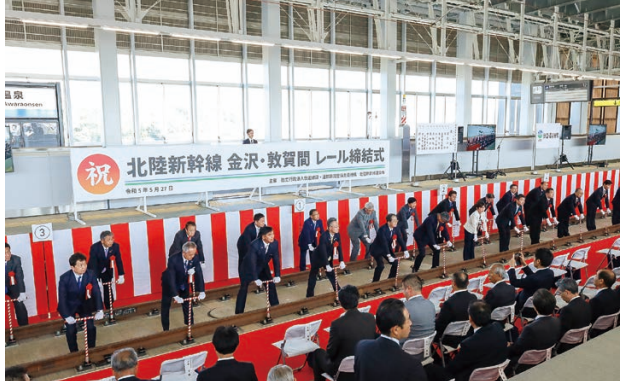

▲参加者がレンチを使ってレールのボルトを締める様子



▲軌道モーターカーによる締結確認の様子

金沢―敦賀間のレール敷設が完了し、あわら市の芦原温泉駅でレール締結式が行われました。鉄道建設・運輸施設整備支援機構の主催で行われたレール締結式には、斉藤鉄夫国土交通大臣をはじめ、関係者ら74人が出席。敦賀市からは米澤市長、馬淵市議会議長が出席しました。

締結式では、斉藤国土交通大臣や杉本知事など、来賓者から式典開催のお祝いの言葉が述べられた後、「えい、えい」の掛け声に合わせてレンチでボルトを締め付け、レールが一本になりました。テープカットとくす玉割りの後、最後に軌道モーターカーがレール上をゆっくり走り締結が確認されると、参加者から拍手が起きました。

敦賀から東京までの約580kmが1本のレールでつながったことにより、令和6年春の新幹線敦賀開業に向けて、ますます機運が高まっています。



▲締結式に参加した米澤市長



▲テープカットの様子

### 誘客キャッチコピー「つるが、発見！」ロゴマークが決定！



北陸新幹線敦賀開業に向け、誘客キャッチコピー「つるが、発見！」のロゴマークが決定しました。

発案者は、神奈川県川崎市在住の山根綾花さん。「見るたびに新しい発見がある敦賀を表現し、多くの方が敦賀の魅力を発見しに訪れたいというロゴになってほしい」との願いがこめられています。今後は、ポスターやチラシなどのPRグッズに広く使われるほか、多くの方に使っていただけるよう準備が進められています。

#### 広報担当者のつづき

広報担当2年目に入りました。工夫しながら「手にとって見てみよう」と思っただけのような広報紙を目指します。新しい布陣で頑張ります！(T)

今回異動で配属となりました。敦賀市の良いところを文章や写真などでたくさんお届けできますよう頑張ってます。不慣れではありますがどうぞよろしくお願いいたします。(K)

今回で異動となりました。広報つるがの作成に50回も携わることができ、取材や編集を通してたくさんの方の学びをさせていただきました。ご協力いただいた皆さん、ありがとうございました！(M)