

令和3年7月1日

報 道 各 位

敦賀市都市整備部都市政策課

敦賀市知育・啓発施設に係るイメージパースの公表について（お知らせ）

みだしのことについて、令和5年度末の北陸新幹線敦賀開業に向けて、敦賀駅西地区で整備を進めている知育・啓発施設につきまして、その基本設計が固まりましたので、別添のとおり、公表いたします。

なお、本イメージパースにつきましては、敦賀市知育・啓発施設ホームページ (<https://tsurugachiikukeihatsu.jp/>) 上でも、公表いたしますので、併せて御覧ください。

【担当】 〒914-8501 敦賀市中央町2丁目1-1
敦賀市都市整備部都市政策課
三輪・柴田
電話 0770-22-8137（直通）

敦賀市知育・啓発施設空間コンセプト

- ◆ 子どもにとっての“知育”と大人にとっての“啓発”、これらが響きあってこそ、この敦賀の成長であり、この成長過程を大きな一本の木に見立てて空間コンセプトとした。

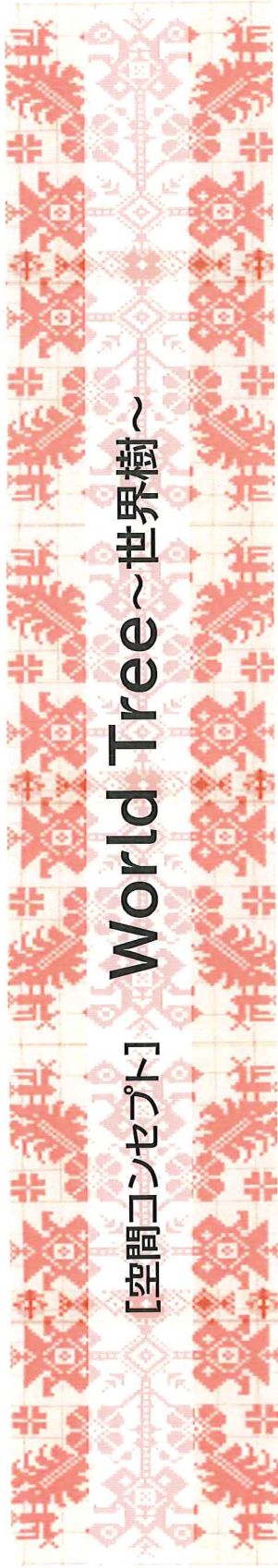

【世界樹】

インド・ヨーロッパ、シベリア、ネイティブアメリカンなどの神話にも登場する、世界が一本の大樹で成り立っているという概念、モチーフです。また、古代神話世界から「木」は、木は豊穡な生命力、生産力の象徴とされており、これをモチーフとすることで、敦賀に根差し、その成長と発展を支えていく「知の拠点」という当施設のコンセプトを表します。

成長

樹木の強い生命力・成長力をイメージ

多様性

様々な種を持つ植物は、多様性を象徴

つながり

延びる枝のような本棚で、人や知のつながり、そして、敦賀と世界とのつながりを表現

「木=World Tree」をモチーフに、本を通じた、市民の成長、多様な価値観、そして市民同士のつながり、敦賀と世界とのつながりを、空間としても表現していきます。

人生つてまさに旅ね！

Support

BIBLIO STAGE

Opportunity





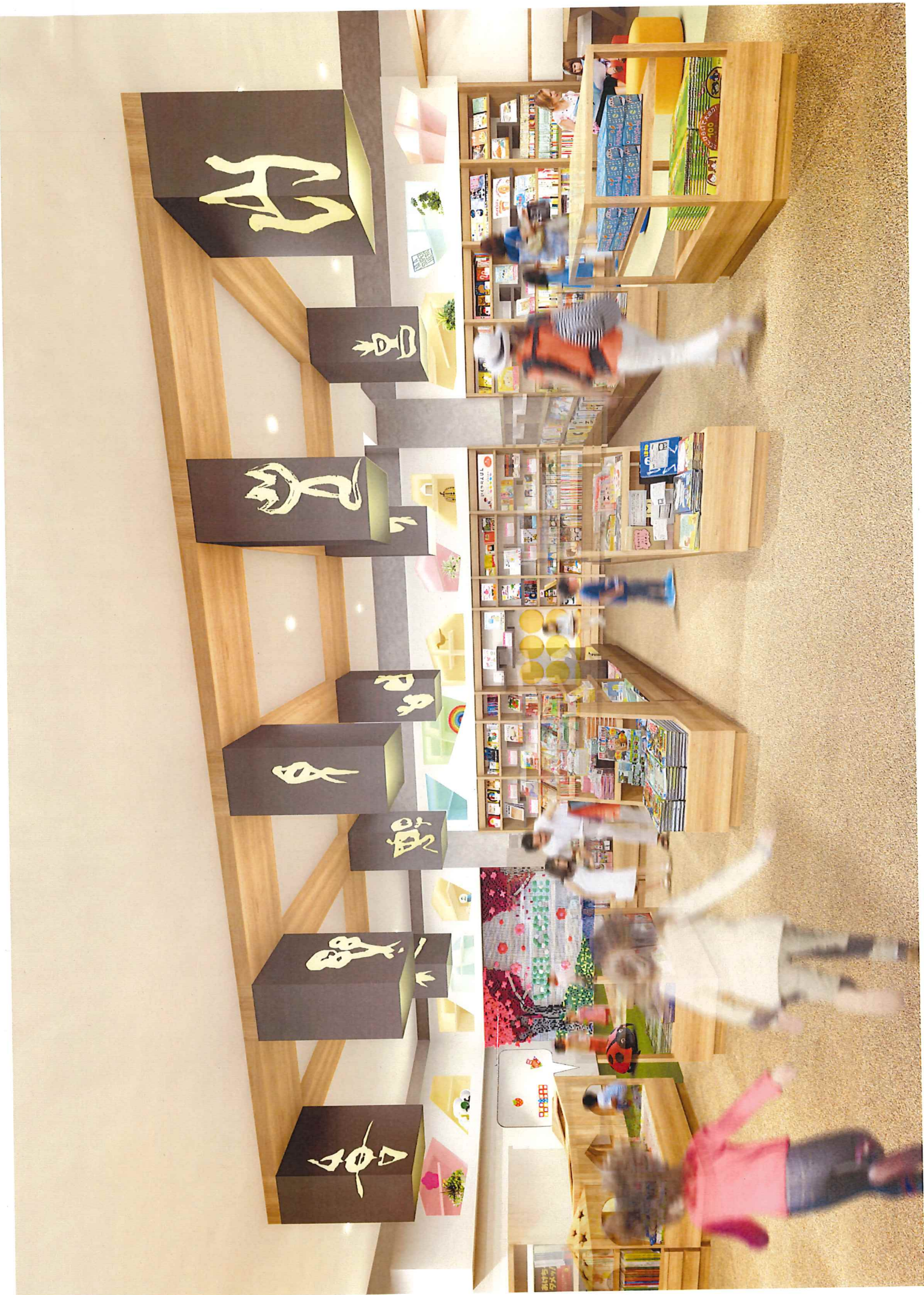



There is no friend as loyal as a book.
There is no friend as loyal as a book.
There is no friend as loyal as a book.

There is no friend as loyal as a book.
There is no friend as loyal as a book.
There is no friend as loyal as a book.