

敦賀市原子力防災計画

(原子力災害対策資料編)

令和5年2月

敦賀市防災会議

敦賀市原子力防災計画 (原子力災害対策資料編)

目 次

第 1 章 総 則

第 2 章 原子力災害事前対策

(章)(節)(番号)

2-2-1	原子力発電所周辺環境の安全確保等に関する協定書（敦賀発電所）	1
2-2-2	原子力発電所周辺環境の安全確保等に関する協定書（ふげん）	5
2-2-3	高速増殖原型炉もんじゅ周辺環境の安全確保等に関する協定書	9
2-2-4	美浜発電所に係る敦賀市域の安全確保等に関する協定書	12
2-2-5	原子力発電所等における警防活動に関する協定書	15
2-2-6	緊急時防災活動資機材一覧	18
2-2-7	原子力発電所等における労働災害等による傷病者の 診療に関する覚書	20
2-4-1	専用電話系統図・専用電話番号表	21
2-4-2	福井県防災情報ネットワーク電話番号表（抜粋）	23
2-4-3	原子力発電所通信施設	24
2-4-4	船舶に対する連絡系統図	29
2-4-5	有線テレビジョン（CATV）	30
2-4-6	敦賀市防災行政無線局等系統図	31
2-21-1	原子力発電所設置状況	32
2-21-2	気象観測所一覧表	33
2-21-3	月別観光客入込数	36

第3章 緊急事態応急対策

(章)(節)(番号)

3-2-1	敦賀市に係る原子力事業所一覧	37
3-2-2	防災関係機関等連絡先一覧	38
3-3-1	敦賀美方消防組合の組織機構	43
3-3-2	消防団の状況	44
3-3-3	自衛消防隊一覧	45
3-3-4	自主防災会一覧	46
3-4-1	空間線量率測定固定観測局一覧表	47
3-5-1	原子力災害広報様式	50
3-6-1	防災対策を重点的に実施すべき地区の人口一覧	51
3-6-2	P A Z 圏内における避難車両が必要な人数及び車両数	57
3-6-3	集落別避難先一覧	58
3-6-4	病院の入院患者の避難先となる県内の医療機関	74
3-6-5	社会福祉施設の入所者等の避難先となる県内の福祉避難所	75
3-10-1	流動警戒計画	79
3-10-2	交通規制計画	80
3-15-1	乗船施設一覧	81
3-15-2	陸上輸送業者一覧	82
3-15-3	海上輸送業者一覧	85

第4章 原子力災害中長期対策

(章)(節)(番号)

4-1-1	被災地住民登録票(様式)	86
-------	--------------	----

各発電所周辺に関する資料

日本原子力発電(株)敦賀発電所、日本原子力研究開発機構新型転換炉原型炉ふげん関係
(章)(節)(番号)

2-21-4 (1)	発電所周辺の人口・退避区画等状況調-----	87
2-21-5 (1)	へりポート適地一覧-----	91
3-6-6 (1)	特殊施設一覧-----	92
3-16-1 (1)	飲料水状況-----	95

日本原子力研究開発機構高速増殖原型炉もんじゅ関係

(章)(節)(番号)

2-21-4 (2)	発電所周辺の人口・退避区画等状況調-----	96
2-21-5 (2)	へりポート適地一覧-----	100
3-6-6 (2)	特殊施設一覧-----	101
3-16-1 (2)	飲料水状況-----	104

関西電力(株)美浜発電所関係

(章)(節)(番号)

2-21-4 (3)	発電所周辺の人口・退避区画等状況調-----	105
2-21-5 (3)	へりポート適地一覧-----	109
3-6-6 (3)	特殊施設一覧-----	110
3-16-1 (3)	飲料水状況-----	113

【資料2-2-1】 原子力発電所周辺環境の安全確保等に関する協定書 (敦賀発電所)

福井県および敦賀市（以下「甲」という。）と日本原子力発電株式会社（以下「乙」という。）とは、乙の敦賀発電所（以下「発電所」という。）の設置、保守運営および廃止措置に伴う周辺環境および発電所従事者の安全確保等について、次のとおり協定する。

（「甲」の解釈と運用）

第1条 甲である福井県および敦賀市は、協議の上、一体となって本協定の運用にあたるものとする。

（関係諸法令等の遵守等）

第2条 乙は、発電所の建設、保守運営および廃止措置に当たっては、周辺環境および発電所従事者の安全確保等のため、万全の措置を講じなければならない。

2 乙は、関係諸法令等を遵守するとともに、この協定を誠実に履行しなければならない。

3 乙は、第1項の規定の実施に当たっては、次に掲げる事項に積極的に取り組まなければならない。

- (1) 安全管理体制の強化および品質保証活動（作業管理等を含む。）の展開
- (2) 新技術の開発および導入ならびに施設の改善
- (3) 教育訓練の充実
- (4) 高経年化対策の充実および強化
- (5) 請負事業者およびメーカーその他の関連事業者との技術情報の共有
- (6) 発電所従事者の労働安全対策、放射線業務従事者の被ばく低減および放射性廃棄物の放出低減
- (7) 原子力防災対策、核物質防護対策および有事対策の充実
- (8) 環境保全対策

（計画に対する事前了解）

第3条 乙は、発電所の新增設に伴う土地の利用計画、冷却水の取排水計画および建設計画について、事前に甲の了解を得なければならない。

2 乙は、原子炉施設に重要な変更を行おうとするときは、事前に甲の了解を得なければならない。

（廃止措置計画の事前連絡）

第3条の2 乙は、原子炉施設の廃止措置を講じようとするときは、甲に対し、当該廃止措置に関する計画について、事前に連絡しなければならない。

（請負事業者の指導監督等）

第4条 乙は、請負事業者が行う教育訓練、放射線管理、品質保証活動、作業管理等について、請負事業者に対する指導および監督の徹底を図るとともに、請負事業者との的確な協力体制の構築を図らなければならない。

（輸送計画の事前連絡）

第5条 乙は、甲に対し、新燃料、使用済燃料、放射性廃棄物等の輸送計画について、事前に連絡しなければならない。

(平常時における連絡)

第6条 乙は、甲に対し、次に掲げる事項について、定期的にまたはその都度、遅滞なく連絡しなければならない。

- (1) 発電所建設工事の進捗状況
- (2) 発電所の保守運営（試験運転を含む。）の状況
- (3) 環境放射能測定調査の状況
- (4) 冷却排水調査の状況
- (5) 原子炉施設の廃止措置の状況

(異常時における連絡)

第7条 乙は、甲に対し、次の各号のいずれかに該当するときは、その旨を直ちに連絡しなければならない。

- (1) 非常事態が発生したとき。
- (2) 非常用炉心冷却設備その他の工学的安全施設が動作したとき。
- (3) 不測の事態により、放射性物質または放射性物質によって汚染されたものが漏洩したとき。
- (4) 計画外に原子炉もしくは発電を停止したとき、または不測の事態により出力が変動したとき。
- (5) 発電所に故障が発生したとき。
- (6) 発電所敷地内において火災が発生したとき。
- (7) 放射性物質の輸送中に事故が発生したとき。
- (8) 放射線業務従事者またはその他の者の被ばくが法令に定める線量当量限度を超えたとき。
- (9) 前号の線量当量限度以下の被ばくであっても特別の措置を行ったとき。
- (10) 原子炉施設等において人に障害が発生したとき。
- (11) 放射性物質の盗取または所在不明が生じたとき。
- (12) 発電所の周辺環境に異常が発生したとき。
- (13) その他国に報告する事項

(立入調査等)

第8条 甲は、発電所の周辺環境または発電所従事者の安全を確保するため必要があると認めるときは、乙に対して発電所の保守運営および廃止措置に関し報告を求め、または発電所に立入調査することができる。

2 乙は、前項の立入調査等に協力しなければならない。

3 第1項の規定により立入調査をする者は、その安全確保のため、乙の保安関係の規程に従うものとする。

(立入調査の同行)

第9条 甲は、前条第1項の立入調査を行う場合において、発電所の保守運営および廃止措置に起因して、地域住民の健康および生活環境に著しい影響を及ぼしたとき、または著しい影響を及ぼすおそれがあるときは、甲が認めた地域住民の代表者を同行することができるものとする。

2 前条第3項の規定は、前項に規定する者について準用する。

(適切な措置)

第10条 甲は、次の各号のいずれかに該当するときは、国を通じ、または直接乙に対し、原子炉の運転停止を含む原子炉施設等の使用制限、施設および運用方法の改善その他適切な措置を講ずることを求めることができる。

- (1) 第8条第1項の規定による立入調査の結果、周辺環境または発電所従事者の安全を確保するため特別の措置を講ずる必要があると認められるとき。
- (2) 事故または有事により放射性物質の放出のおそれがある場合で、周辺環境への被害を緊急に防止するため特別の措置を講ずる必要があると認められるとき。
- (3) 他の原子力発電所で発生した事故の評価を踏まえ、発電所の周辺環境または発電所従事者の安全確保に著しい影響を及ぼすおそれがあり、直ちに特別の措置を講ずる必要があると認められるとき。

2 乙は、前項の規定により必要な措置を講ずることを求められたときは、誠意をもって速やかにこれに応じるとともに、その措置等について、甲に対して、適時報告しなければならない。

(運転再開の協議)

第11条 乙は、次の各号のいずれかに該当するときは、原子炉の運転再開について、事前に甲と協議しなければならない。

- (1) 第10条第1項の規定により、甲の求めに応じて原子炉の運転を停止したとき。
- (2) 原子炉の運転を停止した事故において、国が事故調査のため特別に委員会等を設置したとき。

(損害の補償)

第12条 乙は、発電所の保守運営および廃止措置に起因して地域住民に損害を与えた場合は、直ちに損害の拡大を防止するための対策その他必要な措置を講ずるとともに、誠意をもって補償しなければならない。

(原子力防災対策)

第13条 乙は、原子力防災対策の充実および強化を図るとともに、その実効性を高めるため、的確かつ迅速な連絡体制の整備および教育訓練を実施しなければならない。

2 乙は、甲が実施する地域防災対策に積極的に協力しなければならない。

(公衆への広報)

第14条 乙は、公衆に対して、発電所に関し特別の広報を行う場合または報道発表を行う場合は、甲に対して連絡しなければならない。

(連絡の方法)

第15条 乙は、甲に対し、次の各号に定めるところにより連絡しなければならない。

- (1) 第3条、第3条の2、第5条および第6条に掲げる事項については、文書をもって連絡するものとする。ただし、第6条第3号に掲げる事項については、「福井県環境放射能測定技術会議」が作成した調査報告をもって、これにかえるものとする。
- (2) 第7条および前条に掲げる事項については、速やかに連絡後、文書をもって連絡するものとする。
- (3) その他必要な事項については、甲および乙が協議して、別に定めるものとする。

(連絡の発受信者)

第16条 甲および乙は、相互の連絡を円滑に行うため、発受信責任者を定めるものとする。

(協定書の改定)

第17条 この協定書に定める事項について、改定すべき事由が生じたときは、甲乙いずれからでもその改定を申し出ることができるものとする。この場合において、甲および乙は、誠意をもってこの協定書の改定について協議するものとする。

(覚書)

第18条 この協定の施行に必要な細目については、甲および乙が協議の上、別に覚書で定めるものとする。

(疑義または定めのない事項)

第19条 この協定書に定める事項について疑義が生じたとき、またはこの協定書に定めのない事項については、甲および乙が協議して定めるものとする。

この協定締結の証として、本書3通を作成し、記名押印の上、それぞれ各1通を保有する。

昭和46年8月 3日

昭和47年1月24日 改定

昭和51年6月 7日 改定

昭和56年7月30日 改定

平成 4年5月28日 改定

平成17年5月16日 改定

平成28年2月10日 改定

【資料2-2-2】原子力発電所周辺環境の安全確保等に関する協定書 (ふげん)

福井県および敦賀市（以下「甲」という。）と国立研究開発法人日本原子力研究開発機構（以下「乙」という。）とは、乙の新型転換炉原型炉ふげん（以下「ふげん」という。）の設置、保守運営および廃止措置に伴う周辺環境およびふげん従事者の安全確保等について、次のとおり協定する。

（「甲」の解釈と運用）

第1条 甲である福井県および敦賀市は、協議の上、一体となって本協定の運用にあたるものとする。

（関係諸法令等の遵守等）

第2条 乙は、ふげんの建設、保守運営および廃止措置に当たっては、周辺環境およびふげん従事者の安全確保等のため、万全の措置を講じなければならない。

2 乙は、関係諸法令等を遵守するとともに、この協定を誠実に履行しなければならない。

3 乙は、第1項の規定の実施に当たっては、次に掲げる事項に積極的に取り組まなければならない。

- (1) 安全管理体制の強化および品質保証活動（作業管理等を含む。）の展開
- (2) 新技術の開発および導入ならびに施設の改善
- (3) 教育訓練の充実
- (4) 高経年化対策の充実および強化
- (5) 請負事業者およびメーカーその他の関連事業者との技術情報の共有
- (6) ふげん従事者の労働安全対策、放射線業務従事者の被ばく低減および放射性廃棄物の放出低減
- (7) 原子力防災対策、核物質防護対策および有事対策の充実
- (8) 環境保全対策

（新增設計画等に対する事前了解）

第3条 乙は、ふげんの新增設に伴う土地の利用計画、冷却水の取排水計画および建設計画について、事前に甲の了解を得なければならない。

2 乙は、原子炉施設に重要な変更を行おうとするときは、事前に甲の了解を得なければならない。

（廃止措置計画の事前連絡）

第3条の2 乙は、ふげんの廃止措置を講じようとするときは、甲に対し、当該廃止措置に関する計画について、事前に連絡しなければならない。

（請負事業者の指導監督等）

第4条 乙は、請負事業者が行う教育訓練、放射線管理、品質保証活動、作業管理等について、請負事業者に対する指導および監督の徹底を図るとともに、請負事業者との的確な協力体制の構築を図らなければならない。

（輸送計画の事前連絡）

第5条 乙は、甲に対し、新燃料、使用済燃料、放射性廃棄物等の輸送計画について、事前に連絡しなければならない。

(平常時における連絡)

第6条 乙は、甲に対し、次に掲げる事項について、定期的にまたはその都度、遅滞なく連絡しなければならない。

- (1) ふげん建設工事の進捗状況
- (2) ふげんの保守運営（試験運転を含む。）の状況
- (3) 環境放射能測定調査の状況
- (4) 冷却排水調査の状況
- (5) ふげんの廃止措置の状況

(異常時における連絡)

第7条 乙は、甲に対し、次の各号のいずれかに該当するときは、その旨を直ちに連絡しなければならない。

- (1) 非常事態が発生したとき。
- (2) 非常用炉心冷却設備その他の工学的安全施設が動作したとき。
- (3) 不測の事態により、放射性物質または放射性物質によって汚染されたものが漏洩したとき。
- (4) 計画外に原子炉もしくは発電を停止したとき、または不測の事態により出力が変動したとき。
- (5) ふげんに故障が発生したとき。
- (6) ふげん敷地内において火災が発生したとき。
- (7) 放射性物質の輸送中に事故が発生したとき。
- (8) 放射線業務従事者またはその他の者の被ばくが法令に定める線量当量限度を超えたとき。
- (9) 前号の線量当量限度以下の被ばくであっても特別の措置を行ったとき。
- (10) 原子炉施設等において人に障害が発生したとき。
- (11) 放射性物質の盗取または所在不明が生じたとき。
- (12) ふげんの周辺環境に異常が発生したとき。
- (13) その他国に報告する事項

(立入調査等)

第8条 甲は、ふげんの周辺環境またはふげん従事者の安全を確保するため必要があると認めるときは、乙に対してふげんの保守運営および廃止措置に関し報告を求め、またはふげんに立入調査することができる。

2 乙は、前項の立入調査等に協力しなければならない。

3 第1項の規定により立入調査をする者は、その安全確保のため、乙の保安関係の規程に従うものとする。

(立入調査の同行)

第9条 甲は、前条第1項の立入調査を行う場合において、ふげんの保守運営および廃止措置に起因して、地域住民の健康および生活環境に著しい影響を及ぼしたとき、または著しい影響を及ぼすおそれがあるときは、甲が認めた地域住民の代表者を同行することができるものとする。

2 前条第3項の規定は、前項に規定する者について準用する。

(適切な措置)

第10条 甲は、次の各号のいずれかに該当するときは、国を通じ、または直接乙に対し、原子炉の運転停止を含む原子炉施設等の使用制限、施設および運用方法の改善その他適切な措

置を講ずることを求めることができる。

- (1) 第8条第1項の規定による立入調査の結果、周辺環境またはふげん従事者の安全を確保するため特別の措置を講ずる必要があると認められるとき。
- (2) 事故または有事により放射性物質の放出のおそれがある場合で、周辺環境への被害を緊急に防止するため特別の措置を講ずる必要があると認められるとき。
- (3) 他の原子力発電所で発生した事故の評価を踏まえ、ふげんの周辺環境またはふげん従事者の安全確保に著しい影響を及ぼすおそれがあり、直ちに特別の措置を講ずる必要があると認められるとき。

2 乙は、前項の規定により必要な措置を講ずることを求められたときは、誠意をもって速やかにこれに応じるとともに、その措置等について、甲に対して、適時報告しなければならない。

(運転再開の協議)

第11条 乙は、次の各号のいずれかに該当するときは、原子炉の運転再開について、事前に甲と協議しなければならない。

- (1) 第10条第1項の規定により、甲の求めに応じて原子炉の運転を停止したとき。
- (2) 原子炉の運転を停止した事故において、国が事故調査のため特別に委員会等を設置したとき。

(損害の補償)

第12条 乙は、ふげんの保守運営および廃止措置に起因して地域住民に損害を与えた場合は、直ちに損害の拡大を防止するための対策その他必要な措置を講ずるとともに、誠意をもって補償しなければならない。

(原子力防災対策)

第13条 乙は、原子力防災対策の充実および強化を図るとともに、その実効性を高めるため、的確かつ迅速な連絡体制の整備および教育訓練を実施しなければならない。

2 乙は、甲が実施する地域防災対策に積極的に協力しなければならない。

(公衆への広報)

第14条 乙は、公衆に対して、ふげんに関し特別の広報を行う場合または報道発表を行う場合は、甲に対して連絡しなければならない。

(連絡の方法)

第15条 乙は、甲に対し、次の各号に定めるところにより連絡しなければならない。

- (1) 第3条、第3条の2、第5条および第6条に掲げる事項については、文書をもって連絡するものとする。ただし、第6条第3号に掲げる事項については、「福井県環境放射能測定技術会議」が作成した調査報告をもって、これにかえるものとする。
- (2) 第7条および前条に掲げる事項については、速やかに連絡後、文書をもって連絡するものとする。
- (3) その他必要な事項については、甲および乙が協議して、別に定めるものとする。

(連絡の発受信者)

第16条 甲および乙は、相互の連絡を円滑に行うため、発受信責任者を定めるものとする。

(協定書の改定)

第17条 この協定書に定める事項について、改定すべき事由が生じたときは、甲乙いずれからでもその改定を申し出ることができるものとする。この場合において、甲および乙は、誠意をもってこの協定書の改定について協議するものとする。

(覚書)

第18条 この協定の施行に必要な細目については、甲および乙が協議の上、別に覚書で定めるものとする。

(疑義または定めのない事項)

第19条 この協定書に定める事項について疑義が生じたとき、またはこの協定書に定めのない事項については、甲および乙が協議して定めるものとする。

この協定締結の証として、本書3通を作成し、記名押印の上、それぞれ各1通を保有する。

昭和46年 8月 3日

昭和47年 1月24日 改定

昭和51年 6月 7日 改定

昭和56年 7月30日 改定

平成 4年 5月28日 改定

平成17年 5月16日 改定

平成18年10月31日 改定

【資料2-2-3】 高速増殖原型炉もんじゅ周辺環境の安全確保等に関する協定書

福井県および敦賀市（以下「甲」という。）と国立研究開発法人日本原子力研究開発機構（以下「乙」という。）とは、乙の高速増殖原型炉もんじゅ（以下「もんじゅ」という。）の保守運営および廃止措置に伴う周辺環境およびもんじゅ従事者の安全確保等について、次のとおり協定する。

（「甲」の解釈と運用）

第1条 甲である福井県および敦賀市は、協議の上、一体となって本協定の運用にあたるものとする。

（関係諸法令等の遵守等）

第2条 乙は、もんじゅの保守運営および廃止措置に当たっては、周辺環境およびもんじゅ従事者の安全確保等のため、万全の措置を講じなければならない。

2 乙は、関係諸法令等を遵守するとともに、この協定を誠実に履行しなければならない。

3 乙は、第1項の規定の実施に当たっては、次に掲げる事項に積極的に取り組まなければならない。

- (1) 安全管理体制の強化および品質保証活動（作業管理等を含む。）の展開
- (2) 新技術の開発および導入ならびに施設の改善
- (3) 教育訓練の充実
- (4) 請負事業者およびメーカーその他の関連事業者との技術情報の共有
- (5) もんじゅ従事者の労働安全対策、放射線業務従事者の被ばく低減および放射性廃棄物の放出低減
- (6) 原子力防災対策、核物質防護対策および有事対策の充実
- (7) 環境保全対策

（計画に対する事前了解）

第3条 乙は、原子炉施設に重要な変更を行おうとするときは、事前に甲の了解を得なければならない。

（廃止措置計画の事前連絡）

第3条の2 乙は、もんじゅの廃止措置を講じようとするときは、甲に対し、当該廃止措置に関する計画について、事前に連絡しなければならない。

（請負事業者の指導監督等）

第4条 乙は、請負事業者が行う教育訓練、放射線管理、品質保証活動、作業管理等について、請負事業者に対する指導および監督の徹底を図るとともに、請負事業者との的確な協力体制の構築を図らなければならない。

（輸送計画の事前連絡）

第5条 乙は、甲に対し、新燃料、使用済燃料、放射性廃棄物等の輸送計画について、事前に連絡しなければならない。

（平常時における連絡）

第6条 乙は、甲に対し、次に掲げる事項について、定期的にまたはその都度、遅滞なく連絡しなければならない。

- (1) もんじゅの保守運営の状況
- (2) 環境放射能測定調査の状況
- (3) 冷却排水調査の状況
- (4) もんじゅの廃止措置の状況

(異常時における連絡)

第7条 乙は、甲に対し、次の各号のいずれかに該当するときは、その旨を直ちに連絡しなければならない。

- (1) 非常事態が発生したとき。
- (2) 工学的安全施設が動作したとき。
- (3) 不測の事態により、放射性物質または放射性物質によって汚染されたものが漏洩したとき。
- (4) もんじゅに故障が発生したとき。
- (5) ナトリウムを保有する系統設備からナトリウムが漏洩したとき。
- (6) もんじゅ敷地内において火災が発生したとき。
- (7) 放射性物質またはナトリウムの輸送中に事故が発生したとき。
- (8) 放射線業務従事者またはその他の者の被ばくが法令に定める線量当量限度を超えたとき。
- (9) 前号の線量当量限度以下の被ばくであっても特別の措置を行ったとき。
- (10) 原子炉施設等において人に障害が発生したとき。
- (11) 放射性物質の盗取または所在不明が生じたとき。
- (12) もんじゅの周辺環境に異常が発生したとき。
- (13) その他国に報告する事項。

(立入調査等)

第8条 甲は、もんじゅの周辺環境またはもんじゅ従事者の安全を確保するため必要があると認めるときは、乙に対してもんじゅの保守運営および廃止措置に関し報告を求め、またはもんじゅに立入調査することができる。

2 乙は、前項の立入調査等に協力しなければならない。

3 第1項の規定により立入調査をする者は、その安全確保のため、乙の保安関係の規程に従うものとする。

(立入調査の同行)

第9条 甲は、前条第1項の立入調査を行う場合において、もんじゅの保守運営および廃止措置に起因して、地域住民の健康および生活環境に著しい影響を及ぼしたとき、または著しい影響を及ぼすおそれがあるときは、甲が認めた地域住民の代表者を同行することができるものとする。

2 前条第3項の規定は、前項に規定する者について準用する。

(適切な措置)

第10条 甲は、次の各号のいずれかに該当するときは、国を通じ、または直接乙に対し、原子炉施設等の使用制限、施設および運用方法の改善その他適切な措置を講ずることを求めることができる。

- (1) 第8条第1項の規定による立入調査の結果、周辺環境またはもんじゅ従事者の安全を確保するため特別の措置を講ずる必要があると認められるとき。
- (2) 事故または有事により放射性物質の放出のおそれがある場合で、周辺環境への被害を緊急に防止するため特別の措置を講ずる必要があると認められるとき。

(3) 他の原子力発電所で発生した事故の評価を踏まえ、もんじゅの周辺環境またはもんじゅ従事者の安全確保に著しい影響を及ぼすおそれがあり、直ちに特別の措置を講ずる必要があると認められるとき。

2 乙は、前項の規定により必要な措置を講ずることを求められたときは、誠意をもって速やかにこれに応じるとともに、その措置等について、甲に対して、適時報告しなければならない。

(損害の補償)

第11条 乙は、もんじゅの保守運営および廃止措置に起因して地域住民に損害を与えた場合は、直ちに損害の拡大を防止するための対策その他必要な措置を講ずるとともに、誠意をもって補償しなければならない。

(原子力防災対策)

第12条 乙は、原子力防災対策の充実および強化を図るとともに、その実効性を高めるため、的確かつ迅速な連絡体制の整備および教育訓練を実施しなければならない。

2 乙は、甲が実施する地域防災対策に積極的に協力しなければならない。

(公衆への広報)

第13条 乙は、公衆に対して、もんじゅに関し特別の広報を行う場合または報道発表を行う場合は、甲に対して連絡しなければならない。

(連絡の方法)

第14条 乙は、甲に対し、次の各号に定めるところにより連絡しなければならない。

(1) 第3条、第3条の2、第5条および第6条に掲げる事項については、文書をもって連絡するものとする。ただし、第6条第2号に掲げる事項については、「福井県環境放射能測定技術会議」が作成した調査報告をもって、これにかえるものとする。

(2) 第7条および前条に掲げる事項については、速やかに連絡後、文書をもって連絡するものとする。

(3) その他必要な事項については、甲および乙が協議して、別に定めるものとする。

(連絡の発受信者)

第15条 甲および乙は、相互の連絡を円滑に行うため、発受信責任者を定めるものとする。

(協定書の改定)

第16条 この協定書に定める事項について、改定すべき事由が生じたときは、甲乙いずれからでもその改定を申し出ることができるものとする。この場合において、甲および乙は、誠意をもってこの協定書の改定について協議するものとする。

(覚書)

第17条 この協定の施行に必要な細目については、甲および乙が協議の上、別に覚書で定めるものとする。

(疑義または定めのない事項)

第18条 この協定書に定める事項について疑義が生じたとき、またはこの協定書に定めのない事項については、甲および乙が協議して定めるものとする。

この協定締結の証として、本書3通を作成し、記名押印の上、それぞれ各1通を保有する。

平成 4年5月29日

平成17年5月16日 改定

平成29年12月5日 改定

【資料2-2-4】 美浜発電所に係る敦賀市域の安全確保等に関する協定書

敦賀市（以下「甲」という。）と美浜町（以下「乙」という。）ならびに関西電力株式会社（以下「丙」という。）とは、甲、乙とも原子力発電所の立地市、町であり、かつ相互に隣接していることに鑑み、甲および乙が、相互の発電所のより一層の安全に寄与するとの認識、合意のもと、丙の美浜発電所（以下「発電所」という。）の建設、保守運営および廃止措置に伴う敦賀市域および発電所従事者の安全確保等に必要な項目について、次の通り協定する。

（基本原則）

第1条 この協定書は、福井県、乙および丙との間の「原子力発電所周辺環境の安全確保等に関する協定書」の規定の範囲内で定めるものとする。

（計画に対する事前説明）

第2条 丙は、発電所の新增設に伴う土地の利用計画、冷却水の取排水計画および建設計画について、事前に甲に説明するものとする。

2 丙は、原子炉施設に重要な変更を行おうとするときは、事前に甲に説明するものとする。

3 前2項において、甲は、安全対策などに関する意見があるときは、丙に対して意見を述べることができるものとする。

（廃止措置計画の事前連絡）

第2条の2 丙は、原子炉施設の廃止措置を講じようとするときは、甲に対し、当該廃止措置に関する計画について、事前に連絡しなければならない。

（輸送計画の事前連絡）

第3条 丙は、甲に対し、新燃料、使用済燃料、放射性廃棄物等を甲の区域を通過して輸送するときは、その輸送計画について、事前に連絡するものとする。

（平常時における連絡）

第4条 丙は、甲に対し、次に掲げる事項について、定期的にまたはその都度、遅滞なく連絡するものとする。

- (1) 発電所建設工事の進捗状況
- (2) 発電所の保守運営（試験運転を含む。）の状況
- (3) 環境放射能測定調査の状況
- (4) 冷却排水調査の状況
- (5) 原子炉施設の廃止措置の状況

（異常時における連絡）

第5条 丙は、甲に対し、次の各号のいずれかに該当するときは、その旨を直ちに連絡するものとする。

- (1) 非常事態が発生したとき。
- (2) 非常用炉心冷却設備その他の工学的安全施設が動作したとき。
- (3) 不測の事態により、放射性物質または放射性物質によって汚染されたものが漏えいしたとき。
- (4) 計画外に原子炉もしくは発電を停止したとき、または不測の事態により出力が変動したとき。
- (5) 発電所に故障が発生したとき。

- (6) 発電所敷地内において火災が発生したとき。
- (7) 甲の区域において、放射性物質の輸送中に事故が発生したとき。
- (8) 放射線業務従事者またはその他の者の被ばくが法令に定める線量当量限度を超えたとき。
- (9) 前号の線量当量限度以下の被ばくであっても、特別の措置を行ったとき。
- (10) 原子炉施設等において人に障害が発生したとき。
- (11) 放射性物質の盗取または所在不明が生じたとき。
- (12) 発電所の周辺環境に異常が発生したとき。
- (13) その他国に報告する事項。

(立入調査等)

第6条 甲は、発電所の周辺環境または発電所従事者の安全を確保するため必要があると認めるときは、乙と協議し合意の上、丙に対して発電所の保守運営および廃止措置に関し報告を求め、または発電所に立入調査することができるものとする。

2 丙は、前項の立入調査等に協力しなければならない。

3 第1項の規定により立入調査をする者は、その安全確保のため、丙の保安関係の規程に従うものとする。

(立入調査の同行)

第7条 甲は、前条第1項の立入調査を行う場合において、発電所の保守運営および廃止措置に起因して、地域住民の健康および生活環境に著しい影響を及ぼしたとき、または著しい影響を及ぼすおそれがあるときは、乙と協議し合意の上、甲が認めた地域住民の代表者を同行することができるものとする。

2 前条第3項の規定は、前項に規定する者について準用する。

(適切な措置)

第8条 甲は、次の各号のいずれかに該当するときは、乙と協議し合意の上、国を通じ、または直接丙に対し適切な措置を講ずることを求めることができるものとする。

(1) 第6条第1項の規定による立入調査の結果、周辺環境または発電所従事者の安全を確保するため特別の措置を講ずる必要があると認められるとき。

(2) 事故または有事により放射性物質の放出のおそれがある場合で、周辺環境への被害を緊急に防止するため特別の措置を講ずる必要があると認められるとき。

(3) 他の原子力発電所で発生した事故の評価を踏まえ、発電所の周辺環境または発電所従事者の安全確保に著しい影響を及ぼすおそれがあり、直ちに特別の措置を講ずる必要があると認められるとき。

2 丙は、前項の規定により必要な措置を講ずることを求められたときは、誠意をもって速やかにこれに応じるとともに、その措置等について、甲に対して、適時報告しなければならない。

(損害の補償)

第9条 丙は、発電所の保守運営および廃止措置に起因して地域住民に損害を与えた場合は、直ちに損害の拡大を防止するための対策その他必要な措置を講ずるとともに、誠意をもって補償しなければならない。

(原子力防災対策)

第10条 丙は、原子力防災対策の充実および強化を図るとともに、その実効性を高めるため、的確かつ迅速な連絡体制を整備するものとする。

2 丙は、甲が実施する地域防災対策に積極的に協力するものとする。

(公衆への広報)

第11条 甲および丙は、公衆に対して、発電所に関し特別の広報を行う場合または報道発表を行う場合は、乙と事前に協議するものとする。

(連絡の方法)

第12条 丙は、甲に対し、次の各号に定めるところにより連絡するものとする。

(1) 第2条、第2条の2、第3条および第4条に掲げる事項については、文書をもって連絡するものとする。ただし、第4条第3号に掲げる事項については、「福井県環境放射能測定技術会議」が作成した調査報告をもって、これにかえるものとする。

(2) 第5条および前条に掲げる事項については、速やかに口頭又は電話（ファクシミリを含む。）で連絡後、文書をもって連絡するものとする。

(3) その他必要な事項については、甲乙丙協議して、別に定めるものとする。

(連絡の発受信者)

第13条 甲乙丙は、相互の連絡を円滑に行うため、発受信責任者を定めるものとする。

(協定書の改定)

第14条 この協定書に定める事項について、改定すべき事由が生じたときは、甲乙丙いずれからでもその改定を申し出ることができるものとする。この場合において、甲乙丙は、誠意をもってこの協定書の改定について協議するものとする。

(疑義または定めのない事項)

第15条 この協定書に定める事項について、疑義が生じたとき、または定めのない事項については、甲乙丙協議して定めるものとする。

この協定締結の証として、本書3通を作成し、記名押印の上、それぞれ各1通を保有する。

平成 4年 5月 29日

平成18年 3月 1日 改定

平成28年 2月10日 改定

【資料2-2-5】 原子力発電所等における警防活動に関する協定書

(目的)

第1条 この協定は、敦賀美方消防組合（以下「甲」という。）と日本原子力発電株式会社敦賀事業本部敦賀発電所、関西電力株式会社美浜発電所、国立研究開発法人日本原子力研究開発機構敦賀廃止措置実証部門新型転換炉原型炉ふげん、国立研究開発法人日本原子力研究開発機構敦賀廃止措置実証部門高速増殖炉原型炉もんじゅ（以下4者を総称する場合は「乙」、個別に各者を称する場合は「乙の各者」という。）の構内において、火災等が発生した場合の対策について、甲乙相互に協力し、円滑な警防活動及び被害の軽減並びに消防部隊の隊員（以下「隊員」という。）の放射線による被ばく（以下「被ばく」という。）及び放射性物質による汚染（以下「汚染」という。）の防止を図ることを目的とする。

(用語の定義)

第2条 この協定における用語の意義は、次のとおりとする。

- (1) 警防活動とは、火災、地震、風水害その他の災害又は甲による救助、救急が必要な事象（以下「火災等」という。）が発生した場合に、これらによる被害を最小限に止めるための活動及びこれに必要な事前の活動をいう。
- (2) 消防部隊とは、甲における指揮隊、消防隊、救助隊及び救急隊をいう。
- (3) 管理区域とは、乙の各者の構内において核原料物質、核燃料物質及び原子炉の規制に関する法律（昭和32年法律第166号）及び放射性同位元素等による放射線障害の防止に関する法律（昭和32年法律第167号）に基づき定められた区域をいう。

(警防活動の範囲)

第3条 この協定は、甲及び乙の各者が乙の各者の構内において行う次の警防活動を対象とする。

- (1) 消火
- (2) 救助
- (3) 救急
- (4) その他の活動

(通報事項)

第4条 乙の各者は、その構内において火災等を発見した場合は、消防機関へ速やかに通報する。ただし、第1報において不明の事項については、判明次第、第2報以下において通報するものとする。

- 2 前項の通報が迅速・確実に行えるよう、通報に関する事項について甲乙協議し、原子力発電所等における警防活動に関する協定運用細目（以下「運用細目」という。）に定めるものとする。

(事業者による応急措置)

第5条 乙の各者は、その構内において火災等が発生し、又はまさに発生しようとしているときは、その状況に応じて次に掲げる措置を講ずるものとする。

- (1) 消火、延焼防止
- (2) 負傷者の救出及び除染
- (3) 汚染の拡大防止
- (4) 避難誘導及び立ち入り禁止の措置
- (5) 現場周辺の放射線量の測定

(6) その他放射線防護措置等災害の拡大防止に必要な措置

(救急活動の原則)

第6条 管理区域内で発生した傷病者の救急活動については、原則として乙の各者が管理区域外まで搬送し、除染等必要な処置を施した後、甲の救急隊に引渡すものとする。

2 乙の各者は、甲の救急隊が管理区域内で発生した傷病者を搬送する場合、必要に応じて汚染拡大防止措置を行うとともに放射線管理要員等を同乗させるものとする。

(消防部隊への報告)

第7条 乙の各者は、甲の先着最高指揮者に火災等の状況を報告するものとする。

2 前項の状況報告が速やかに行われるよう、報告事項について甲乙協議し、運用細目に定めるものとする。

(警防活動の相互協力)

第8条 甲及び乙の各者は、相互に協力して警防活動を行うものとする。

2 乙の各者は、消防部隊の到着から常に誘導を行い、警防活動上の必要な助言を行うものとする。

(現場指揮本部への参加)

第9条 乙の各者は、甲が現場指揮本部を設置した場合は、施設及び放射線管理に関する専門的知識を有する者（以下「施設関係者」という。）を参加させ、警防活動について必要な助言を行うものとする。

(放射線防護対策)

第10条 隊員の管理区域への入退域については、放射線防護を第一として乙の各者の定める方法により行うものとする。この場合において、乙の各者は、個人用被ばく線量測定器を提供するものとする。

2 管理区域及びその周辺での警防活動においては、乙の各者の施設関係者が同行し、放射線防護に関する助言を行うものとする。

3 警防活動中に隊員が、被ばく及び汚染したとき又はその疑いがあるときは、乙の各者の定める方法をもって除染等の処置を行うものとする。

(警防活動に必要な資機材)

第11条 消防部隊が警防活動を行うために使用する資機材は、原則、甲の常用資機材とするが、特別に必要な資機材については、甲が整備し、乙が整備費用を負担するものとする。なお、乙の各者は必要に応じて通信機器を提供するものとする。

2 前項の特別に必要な資機材は、甲が保管し、維持管理するものとし、その品名、数量及び費用負担については、甲乙協議の上、運用細目に定めるものとする。

3 甲は前項の特別に必要な資機材の保管及び維持管理を適切に行い、管理状況等について、年1回、乙の各者に報告するとともに、乙の各者は必要に応じて確認を行うものとする。

4 前項の報告事項については、甲乙協議し、運用細目に定めるものとする。

(損傷資機材等の処置)

第12条 警防活動による損傷資機材については、甲が修繕するものとする。ただし、特別に必要な資機材の修繕に係る費用については、乙の各者が、甲の常用資機材にあつては甲がそれぞれ負担するものとする。修繕不能により廃棄し、不足分を再整備する場合にあつても同様とする。

2 前項の損傷が汚染の場合は、乙の各者は除染等の処置を適切に行わなければならない。ただし、除染等の処置ができず、廃棄する場合は乙の各者の責任において行うものとする。

3 前項ただし書きの規定により廃棄し、不足分を再整備する場合は第1項に準じて行うものとするが、必要に応じて甲及び乙の各者は協議することができる。

(警防活動訓練)

第13条 甲及び乙の各者は、協議の上、定期的に警防活動訓練を行うものとする。

2 甲は、乙の各者が警防活動訓練を行う場合、乙の各者の要請に基づき必要な指導、協力をするものとする。

(協議等)

第14条 この協定で定めるもののほか必要な事項については、その都度、甲乙協議し運用細目で定めるものとする。

2 甲及び乙は、この協定の解釈について疑義が生じたときは、誠意をもって協議し、対処するものとする。

附 則

1 この協定は、令和3年4月1日から適用する。

2 平成14年3月12日締結の原子力発電所における警防活動に関する協定書は廃止する。

3 この協定に定める警防活動に必要な資機材に係るものにあつては、当該資機材の整備が完了するまでの間は、従前の例によるものとし、整備が完了した時点から適用するものとする。

4 この協定の成立を証するため、本書5通を作成し、甲乙記名押印の上、各1通を保有するものとする。

令和3年3月23日

甲 敦賀美方消防組合

管理者 淵上 隆信

乙 日本原子力発電株式会社 敦賀事業本部

敦賀発電所長 坂佐井 豊

関西電力株式会社 美浜発電所

所長 高畠 勇人

国立研究開発法人 日本原子力研究開発機構

敦賀廃止措置実証部門 新型転換炉原型炉ふげん

所長 森下 喜嗣

国立研究開発法人 日本原子力研究開発機構

敦賀廃止措置実証部門 高速増殖原型炉もんじゅ

所長 荒井 眞伸

【資料2-2-6】 緊急時防災活動資機材一覧

資機材	メーカー名、仕様	数量	備考
放射能測定器セット	ローテム RAM-DA2000	1	計測器本体、検出器、収納ケース、デシケータ（自動乾燥保管庫）
防災用格納庫		1	6160×2350×2393
エアertent	住友電工 ジェットエアertent G	1	連結布、収納袋、フットポンプ、送風機、付属品
発電機付投光器	発電機：ホンダEU28is 投光器：ホンダEM4004W	1	
エアーマット		1	6×6×3用 4個組
サーバイメータ	TGS-146	1	
移動用PAセット	TOA	2	
ポケット線量計	PDM-112	118	
原子力防災車両／トラック	アトラス	1	4WD、5速マニュアル、垂直リフト付
原子力防災車両／普通車	アウトランダー	1	4WD、AT
統合原子力防災ネットワーク		1	ノートパソコン、ウェブカメラ、ヘッドセット、TV会議システム
防災情報伝達システム		1	操作卓、主装置架、中継送信装置、屋外拡声子局26局
分離型衛星通信システム	インマルサットBGAN	1	
遠隔会議システム		1	遠隔会議システム、マイクロフォン、レイヤ2スイッチ
プロジェクターセット	エプソンEB-1770W、ELPSC24	1	液晶プロジェクター、携帯型ロールスクリーン
衛星携帯電話	NTTドコモ ワイドスター	1	アンテナ等含む
ポケット線量計	PDM-122	89	
ポケットサーバイメータ	PDR-111	6	
個人防護服セット		208	N95マスク、全身化学防護服、保護めがね、マイクロガード、手袋、シューズカバー
防護マスク	直結式小型防毒マスクGM28(半面型)	208	
防護マスク吸収缶	直結式小型吸収缶CA-27L3/0V 有機ガス用防じん機能付き	418	
簡易サーバイメータ	RDS-30	51	
高線量測定用サーバイメータ	ICS-323C	10	
メガホン	TS-523R	5	

資 機 材	メーカー名、仕様	数量	備 考
原子力防災車両／小型乗用車	セレナ	1	4WD、AT
原子力防災車両／小型乗用車	カローラフィールダー	1	4WD、AT
原子力防災車両／福祉車両	ヴォクシー	2	4WD、AT
γサーベイメータ	TCS-172B	23	
ポケット線量計	PDM-222VC	95	
IP無線機	SK-500	45	本体、アンテナ、電池パック、充電器、ACアダプタ、ベルトクリップ、ストラップ、小型スピーカーマイク、イヤホン
使い捨て防護服	マックスガード	200	※市所有
使い捨てマスク	N95マークライト	597	※市所有
サーベイメータ	TGS-146	1	※市所有
段ボールベッド	ニュー簡太くん	5	
災害用プライバシー保護パーテーション	展開時 W200×D120×H200mm 収納時 W80×D80×H10mm	12	

【資料 2-2-7】 原子力発電所における労働災害等による傷病者の診療に関する覚書

市立敦賀病院（以下「甲」という。）と関西電力株式会社美浜発電所・高浜発電所・大飯発電所、日本原子力発電株式会社敦賀発電所、国立研究開発法人日本原子力研究開発機構高速増殖原型炉もんじゅ・新型転換炉ふげん発電所（以下「乙」という。）は、乙の構内において放射性物質による汚染（以下「汚染」という。）を伴う労働災害等による傷病者（以下「傷病者」という。）が発生した場合、福井県地域防災計画原子力編によって設置された、福井県事故対策本部ならびに福井県災害対策本部の指示、指導に基づいて対応するものである。

- 1 乙は、傷病者に付着した放射性物質をできる限り除去した後、甲に引き渡すものとし、甲は傷病者の診療を行う。
- 2 乙は、甲の要請を受けて、できる限り汚染が拡大しないように甲に協力する。
- 3 乙は傷病者を甲に搬送するに際して、患者の汚染状態や身体状況等診療に必要な事項を速やかに甲へ連絡する。但し、汚染のない傷病者を搬送する場合についても、その旨を甲に連絡した上で患者を搬送することとし、具体的連絡方法は別に定めることとする。
- 4 前各項を円滑に実施するため、患者搬送・通報連絡方法、放射線管理要員、資機材設置・管理等の具体的細目については甲乙協議のうえに別に定める。
- 5 本覚書の有効期間は平成18年3月1日から平成19年2月28日までとする。
但し、期間満了の1ヶ月前までに甲乙いずれからも書面による意義申出がない場合は、本覚書を更に1ヵ年延長するものとし、以降同様とする。
- 6 本覚書に定めのない事項が生じた場合は、甲乙誠意をもって協議のうえ、これを解決する。

上記覚書は本書7通を作成し、甲乙双方が記名押印のうえ各1通保有する。

平成18年2月28日

甲	乙
市立敦賀病院	関西電力株式会社美浜発電所
市立敦賀病院	関西電力株式会社高浜発電所
市立敦賀病院	関西電力株式会社大飯発電所
市立敦賀病院	日本原子力発電株式会社敦賀発電所
市立敦賀病院	国立研究開発法人日本原子力研究開発機構 高速増殖原型炉もんじゅ
市立敦賀病院	国立研究開発法人日本原子力研究開発機構 新型転換炉ふげん発電所

【資料 2 - 4 - 1】 専用電話系統図・専用電話番号表

1 専用電話系統図

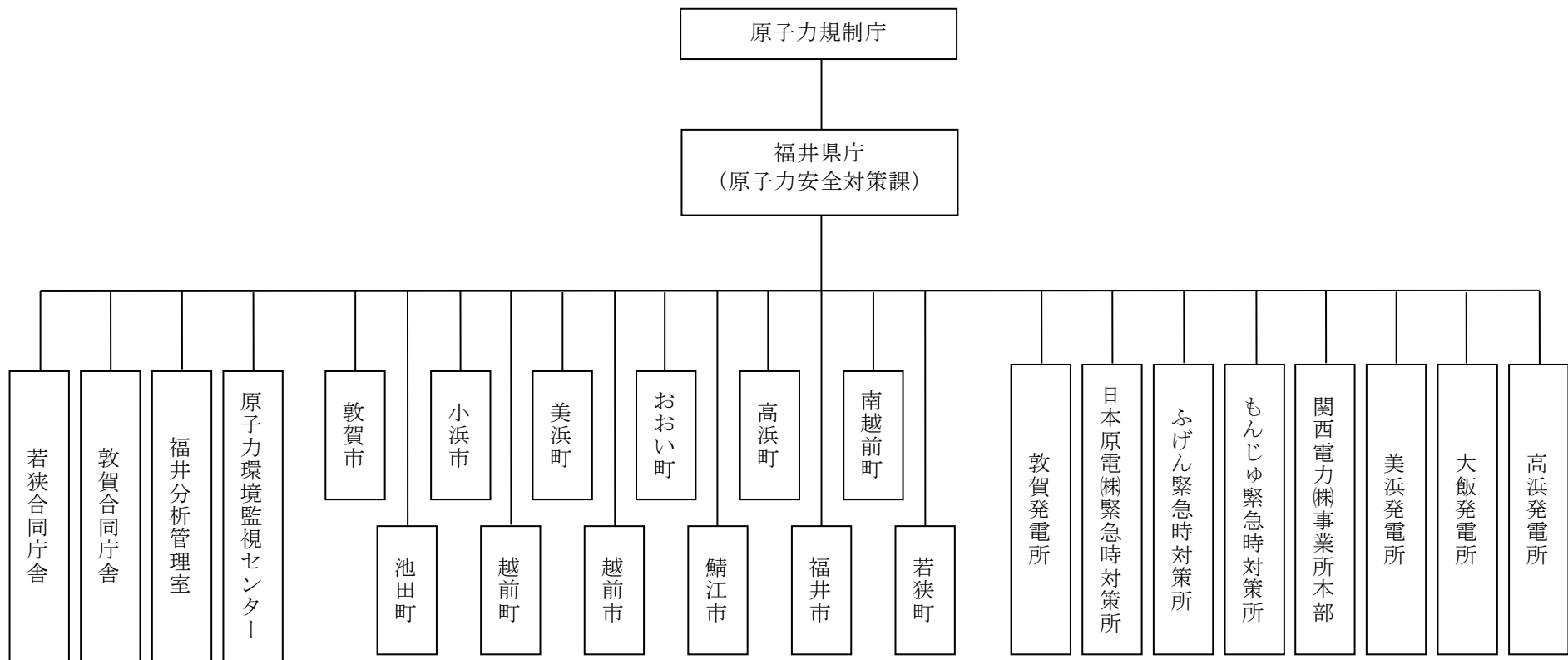

2 専用電話番号表

電話番号		設 置 場 所
通話用	F A X	
215～218	IP-FAX	県 原子力安全対策課
214	—	県 危機対策・防災課
213	—	県 総合防災センター（災害対策本部）
212	—	県 安全環境部長
331, 332	IP-FAX	県 原子力環境監視センター
311, 312, 313	IP-FAX	県 原子力環境監視センター（福井分析管理室）
321, 322	IP-FAX	県 若狭合同庁舎 嶺南振興局（若狭県民サービス室）
341, 342	IP-FAX	県 敦賀合同庁舎 嶺南振興局（二州県民サービス室）
411, 412	IP-FAX	敦賀市役所 原子力安全対策課
421, 422	IP-FAX	小浜市役所 人口増未来創造課
431, 432	IP-FAX	美浜町役場 エネルギー政策課
441, 442	IP-FAX	高浜町役場 防災安全課
451, 452	IP-FAX	おおい町役場 防災安全課
461, 462	IP-FAX	南越前町役場 防災安全室
711, 712	IP-FAX	福井市役所 危機管理室
721, 722	IP-FAX	越前市役所 防災危機管理課
731, 732	IP-FAX	鯖江市役所 防災危機管理課
741, 742	IP-FAX	越前町役場 防災安全課
751, 752	IP-FAX	池田町役場 総務財政課
761, 762	IP-FAX	若狭町役場 環境安全課
511	IP-FAX	日本原子力発電(株) 敦賀発電所 緊急時対策所
521	IP-FAX	もんじゅ 緊急時対策所
531	IP-FAX	ふげん 緊急時対策所
541	IP-FAX	敦賀本部 緊急時対策所
551	IP-FAX	関西電力(株)原子力事業本部 非常災害対策本部
561	IP-FAX	関西電力(株) 美浜発電所 事故対策会議室
571	IP-FAX	関西電力(株) 大飯発電所 事故対策会議室
581	IP-FAX	関西電力(株) 高浜発電所 事故対策会議室

【資料2-4-2】 福井県防災情報ネットワーク 電話番号表（抜粋）

	設 置 場 所	無線電話番号	F A X 番号
県 関 係	総合防災センター	170	172
	安全環境部長	610-2300	
	安全環境部副部長（危機対策・防災課長）	610-2170	
	原子力安全対策課長	610-2350	
	原子力環境監視センター	820-02	820-60
	敦賀合同庁舎 嶺南振興局二州企画振興室	780-5-212	780-5-219
	若狭合同庁舎 嶺南振興局若狭企画振興室	790-5-218	790-5-210
	二州健康福祉センター 地域支援室	407-1-105	407-5
係	若狭健康福祉センター 地域支援室	408-1-11	408-5
	敦賀港湾事務所 総務課	413-1-11	413-5
国	敦賀海上保安部	453-2	
自 治 体	敦賀市役所 危機管理対策課	301-1-5011	301-5
	越前市役所 防災危機管理課	302-1-2304	302-5
	小浜市役所 生活安全課	303-1-473	303-5
	美浜町役場 エネルギー政策課	330-1-230	330-5
	若狭町役場 総務課	329-1-2211	329-5
	若狭町上中庁舎 税務住民課 上中サービス室	329-1-3623	
	高浜町役場 防災安全課	333-1-4001	333-5
	おおい町役場 総務課	334-1-2101	334-5
消 防	南越前町役場 防災安全室	320-1-230	320-5
	敦賀美方消防組合	356-1-113	356-5
	南越消防組合	355-1-342	355-5
事 業 者	若狭消防組合	357-1-235	357-5
	日本原子力発電（株） 敦賀発電所	459-2	
	日本原子力研究開発機構 新型転換炉原型炉ふげん	463-2	
	日本原子力研究開発機構 高速増殖原型炉もんじゅ	464-2	
	関西電力（株） 美浜発電所	460-2	
	関西電力（株） 高浜発電所	461-2	
	関西電力（株） 大飯発電所	462-2	

【資料2-4-3】 原子力発電所通信施設

第1 日本原子力発電(株)

1. 敦賀発電所と他の機関を結ぶNTT回線数 …………… 17回線

2. 社内通信施設

(1) 敦賀発電所・本店・東海発電所間を結ぶ専用回線

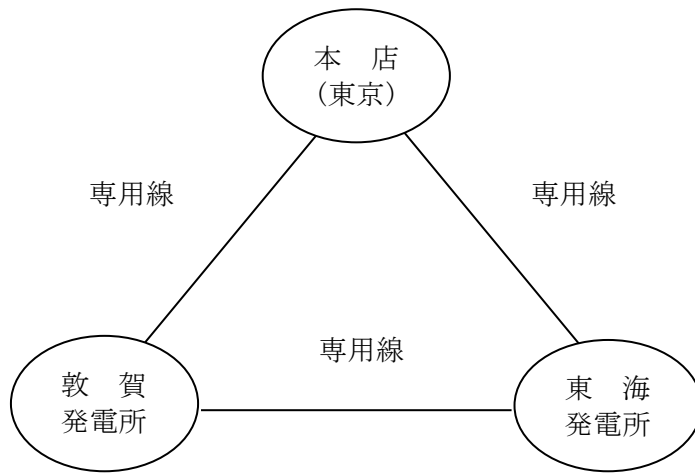

(2) 敦賀発電所を基地局とする無線通信施設

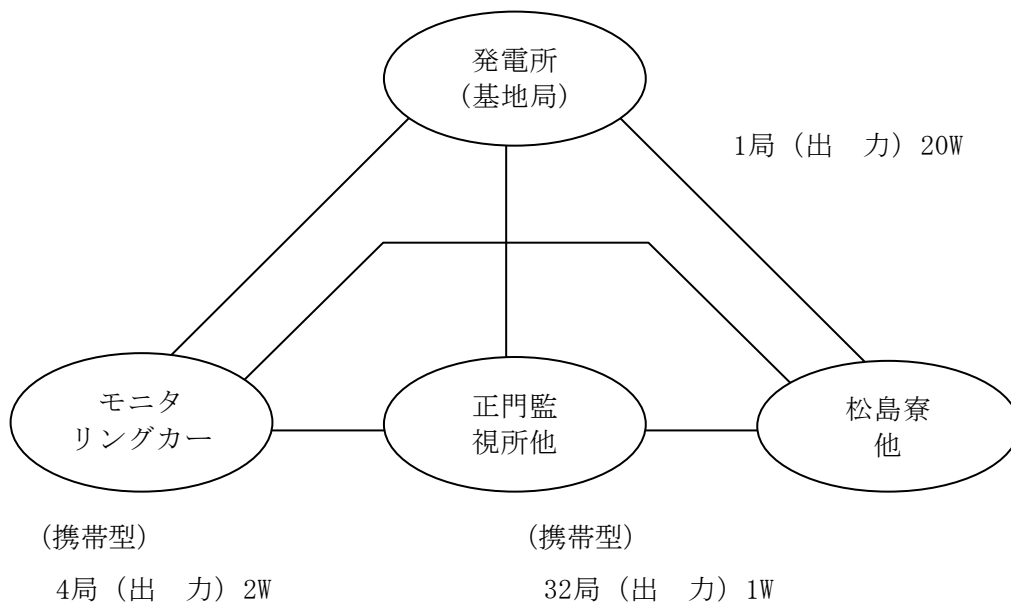

第2 国立研究開発法人日本原子力研究開発機構

1. 各発電所と他の機関を結ぶN T T回線数

新型転換炉原型炉ふげん	12回線
高速増殖原型炉もんじゅ	11回線

2. 社内通信施設

(1) ふげん、もんじゅ、敦賀事業本部および機構本部間を結ぶ専用回線

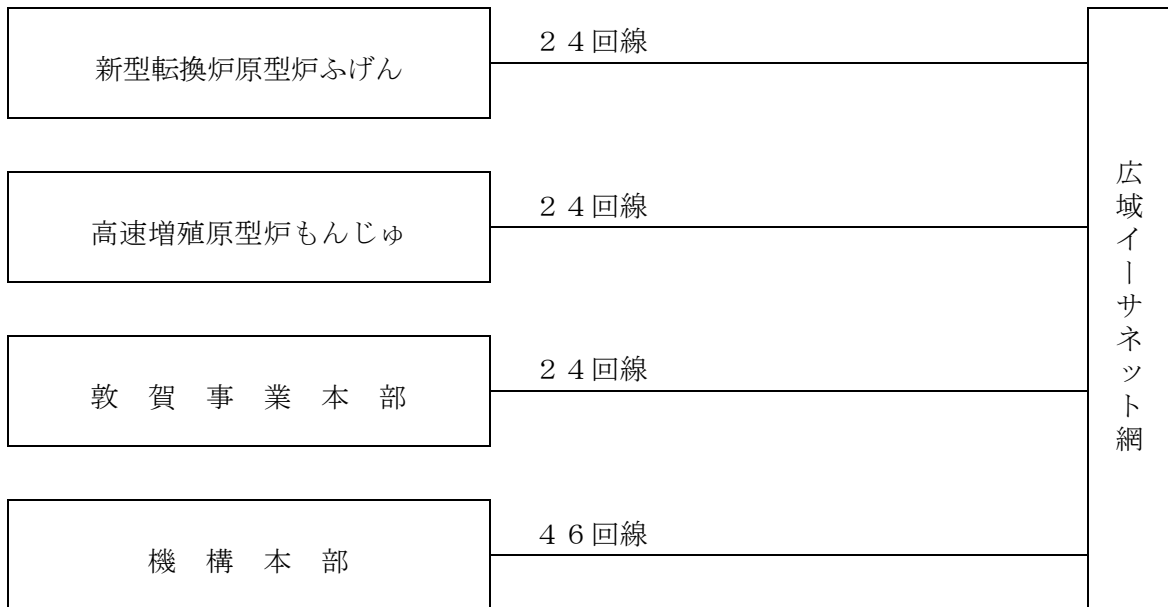

(2) 発電所内社内電話、PHSおよびページング

	固定電話	携帯電話	PHS	ページング
新型転換炉原型炉ふげん	約50台	約70台	約270台	約150台
高速増殖原型炉もんじゅ	約150台	約30台	約800台	約200台

3. 無線通信施設

(1) 新型転換炉原型炉ふげんを基地局とする無線通信施設

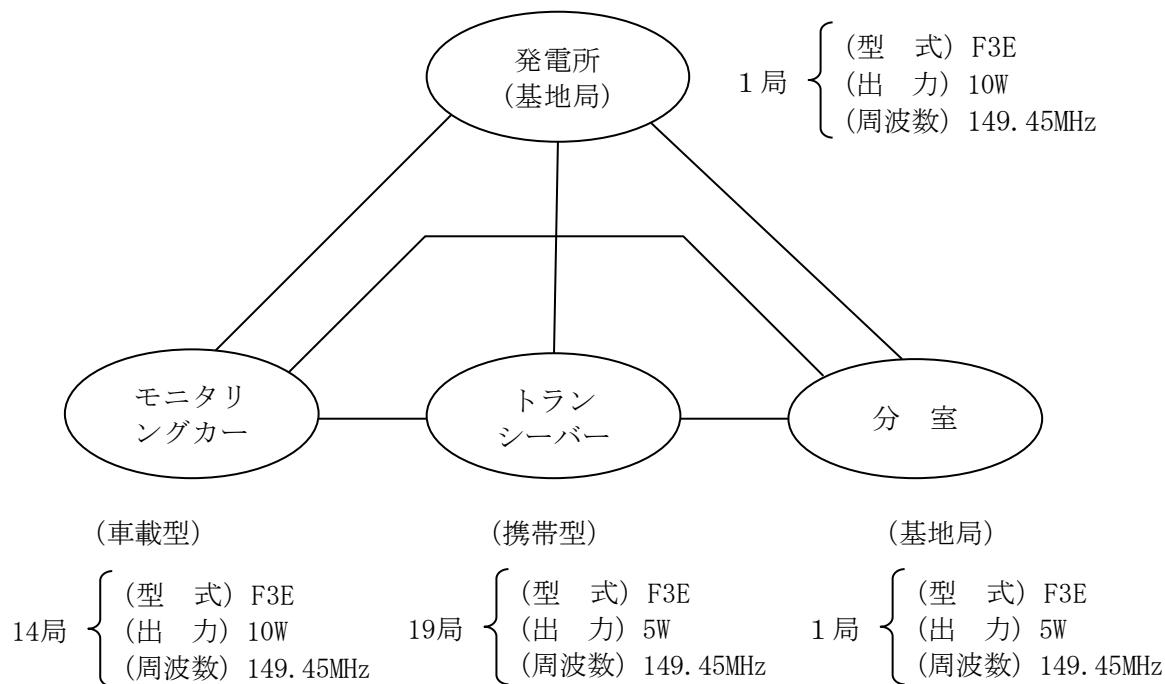

(2) 高速増殖原型炉もんじゅを基地局とする無線通信施設

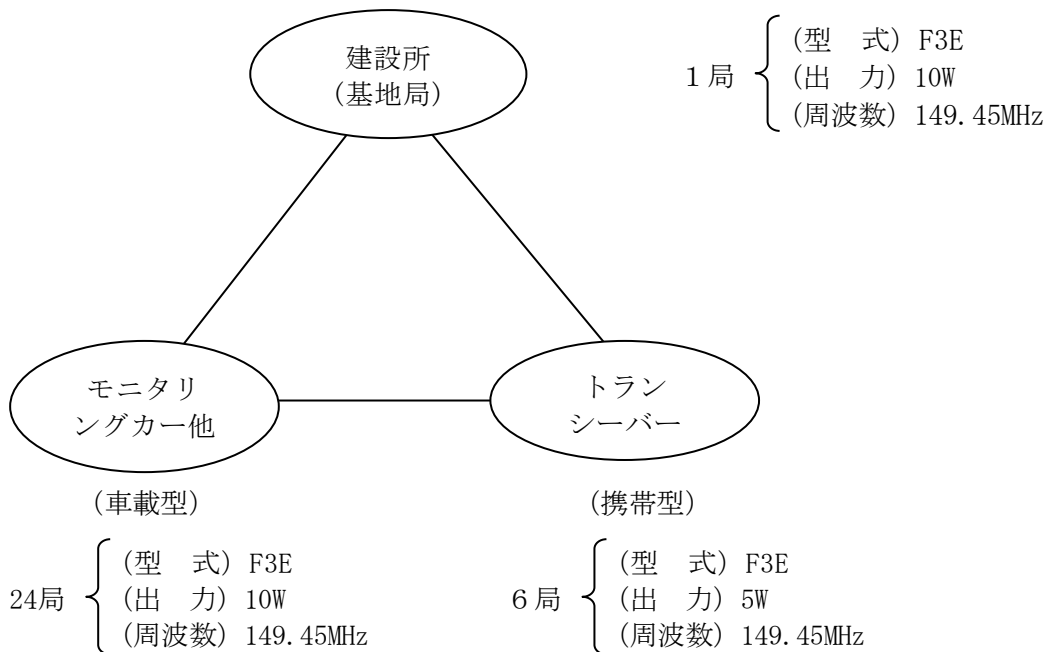

第3 関西電力(株)

1. 各発電所と他の機関を結ぶ事故時に有用なN T T回線数

	電話回線	F A X回線
美 浜 発 電 所	18回線	1回線
高 浜 発 電 所	17回線	1回線
大 飯 発 電 所	19回線	1回線

2. 社内通信施設

(1) 美浜、高浜、大飯各発電所、本店および原子力事業本部間を結ぶ専用回線

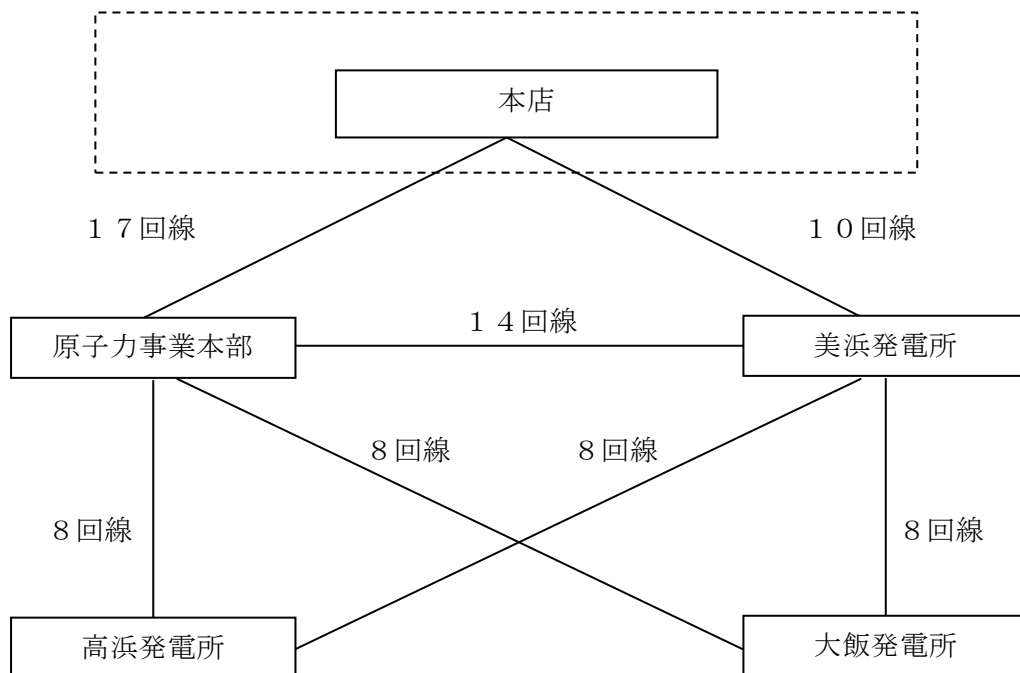

3. 無線通信施設

(1) 美浜発電所を基地局とする無線通信施設

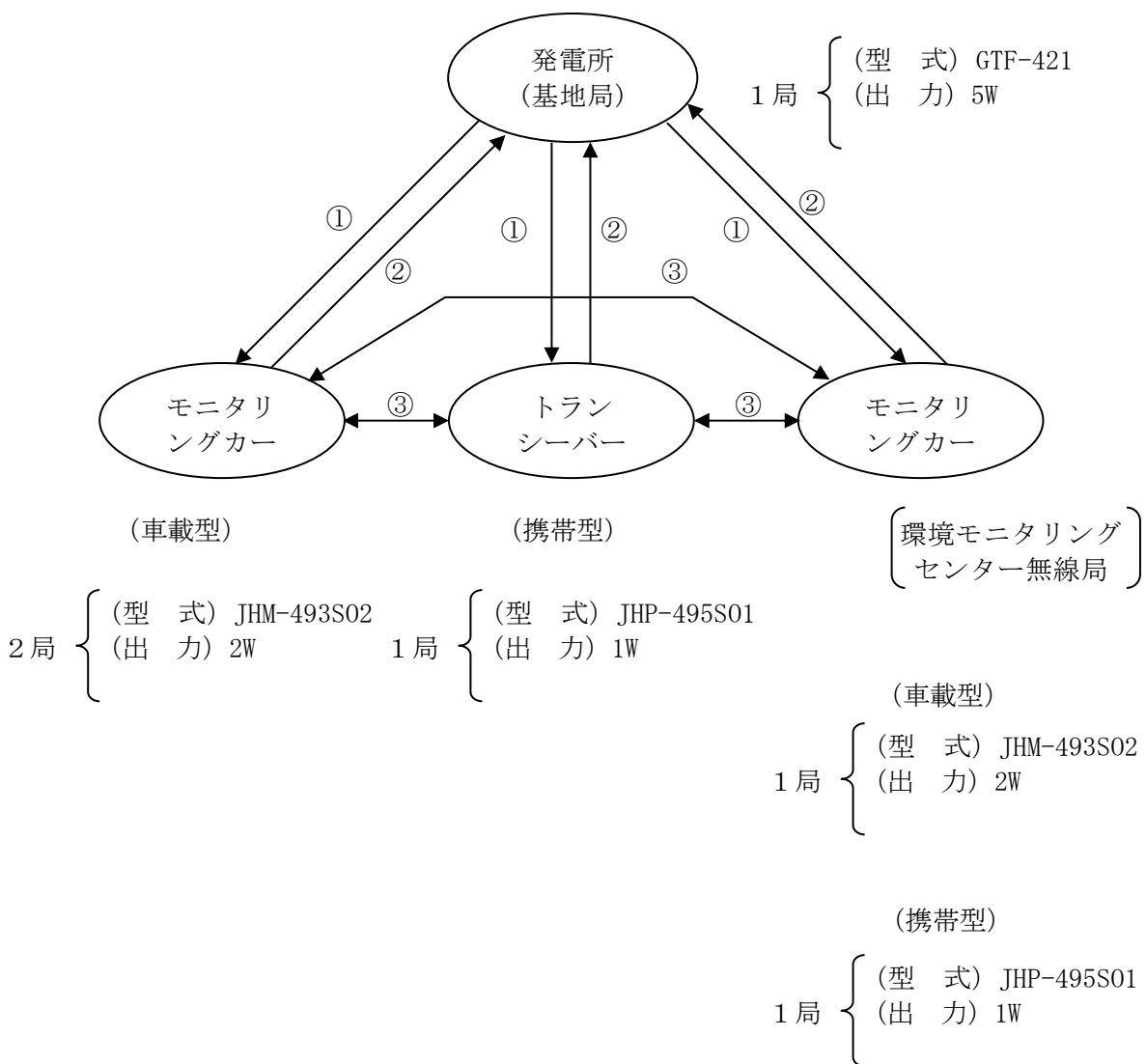

【資料2-4-4】 船舶に対する連絡系統図

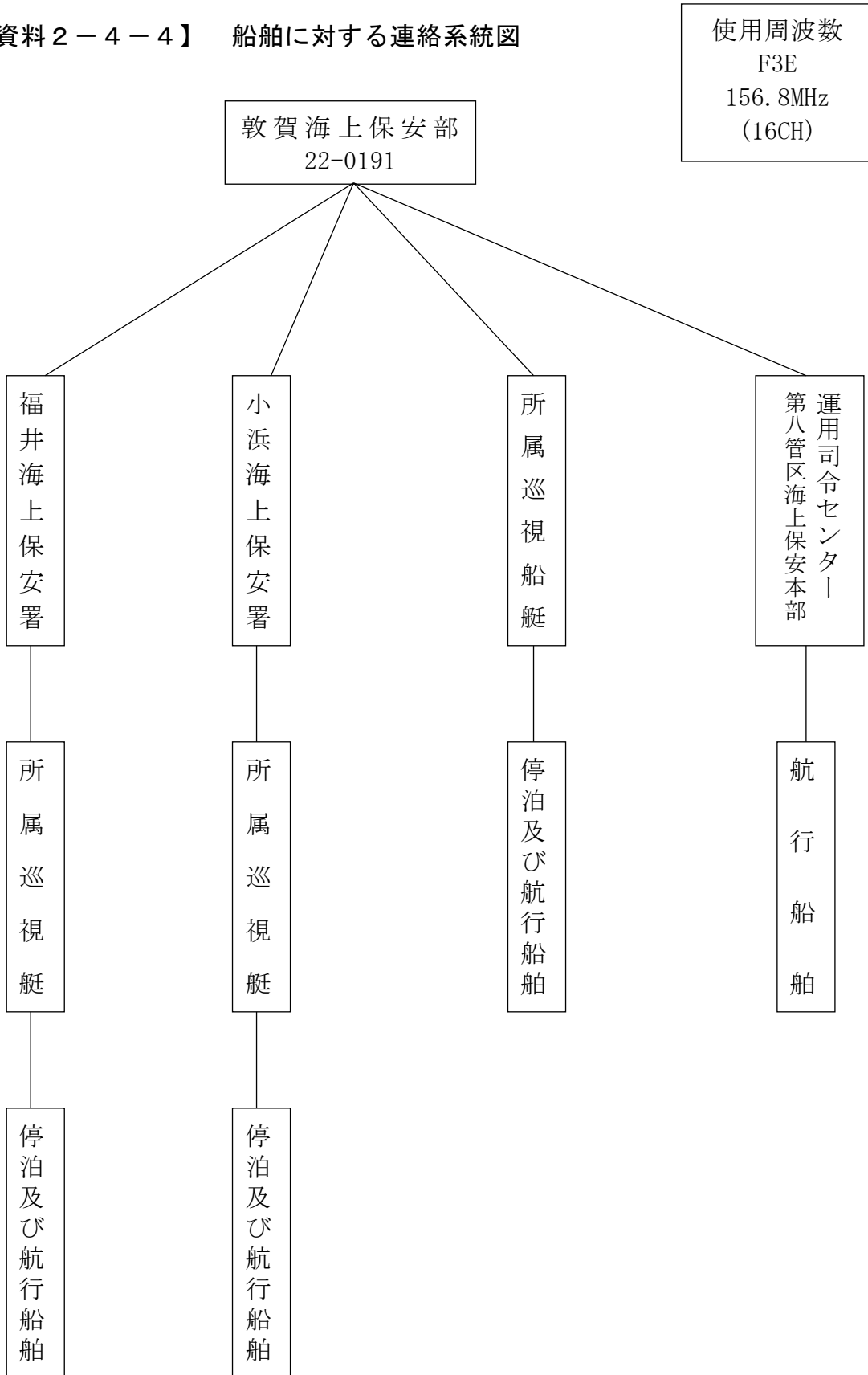

【資料2-4-5】 有線テレビジョン (CATV)

名 称	所在地	電話番号	放送時間	利用世帯	備考
(株)嶺南ケーブル ネットワーク (RCN)	敦賀市木崎 40号8-1	(0770) 24-2211	随 時	敦賀市 全世帯	防災放送 092ch (敦賀市役所 より放送)

【資料2-4-6】 敦賀市防災行政無線局等系統図

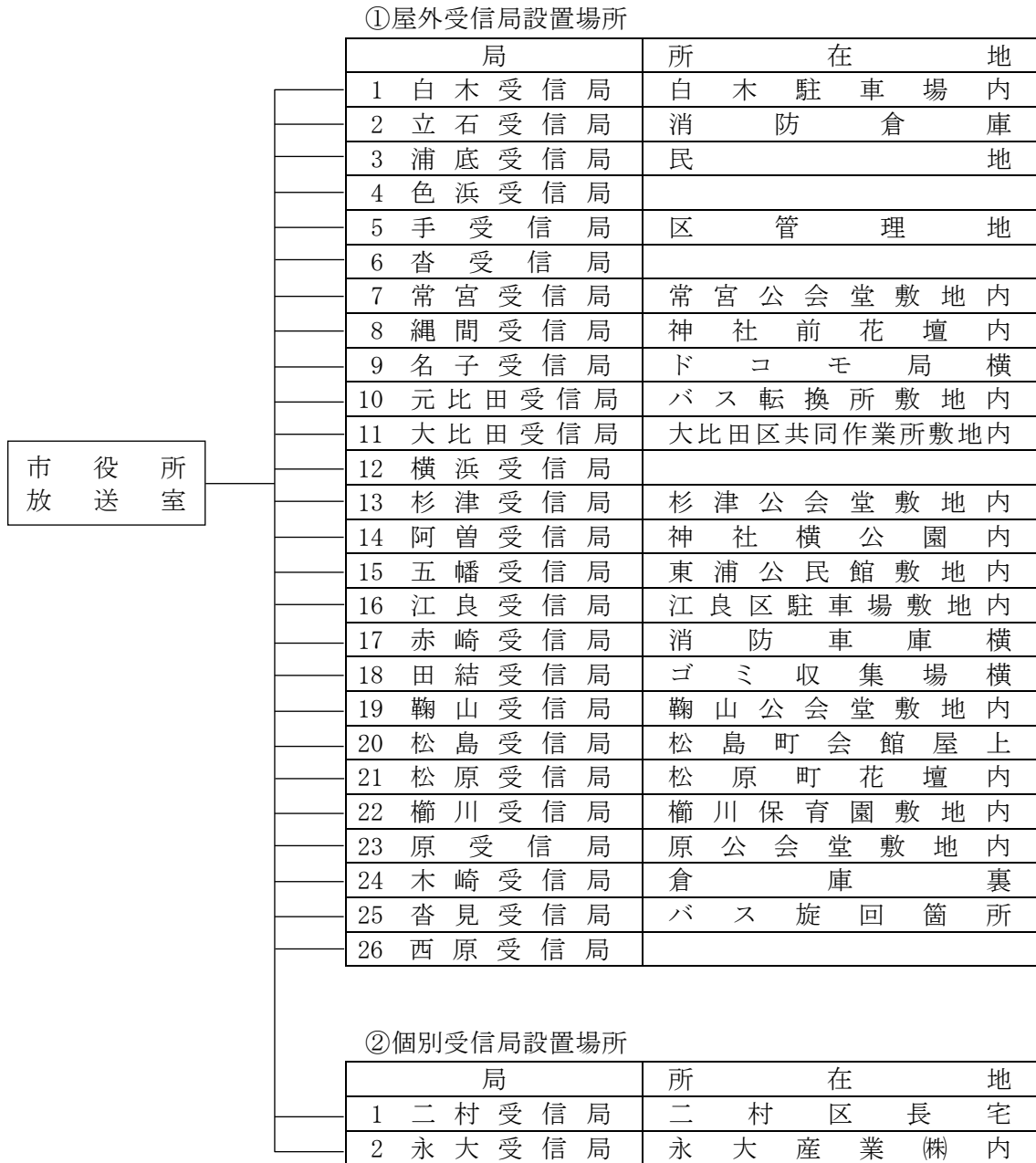

【資料2-21-1】 原子力発電所設置状況

発電所名	敦賀発電所		新型転換炉 原型炉 ふげん	高速増殖 原型炉 もんじゅ	美浜発電所		
設置者	日本原子力発電(株)		国立研究開発法人日本原子力研究開発機構	国立研究開発法人日本原子力研究開発機構	関西電力(株)		
発電所住所	敦賀市明神町1		敦賀市明神町3	敦賀市白木2	三方郡美浜町丹生		
発電所面積	2,200,000m ²		300,000m ²	1,080,000m ²	587,000m ²		
号機	1号機	2号機	—	—	1号機	2号機	3号機
炉型式	沸騰水型 軽水炉	加圧水型 軽水炉	新型転換炉	高速増殖炉	加圧水型 軽水炉	加圧水型 軽水炉	加圧水型 軽水炉
熱出力	1,070MW	3,423MW	557MW	714MW	1,031MW	1,456MW	2,440MW
電気出力	357MW	1,160MW	165MW	280MW	340MW	500MW	826MW
排気筒放出高さ (標高)	143m	65.8m	130m	152.8m	54.5m	54.5m	86.8m
主冷却海水量 (m ³ /秒)	19.4	81.3	10.2	15.3	20.8	36.4	50.8
原子炉設置 許可年月日	S41.4.22	S57.1.26	S45.11.30	S58.5.27	S41.12.1	S43.5.10	S47.3.13
初臨界年月日	S44.10.3	S61.5.28	S53.3.20	H6.4.5	S45.7.29	S47.4.10	S51.1.28
初送電年月日	S44.11.16	S61.6.19	S53.7.29	H7.8.29	S45.8.8	S47.4.21	S51.2.19
営業(本格) 運転開始年月日	S45.3.14	S62.2.17	S54.3.20	—	S45.11.28	S47.7.25	S51.12.1
運転終了または 廃止年月日	H27.4.27	—	H15.3.29	H28.12.21	H27.4.27	H27.4.27	—
建設工事費(億円)	323	3,886	685	4330	312	363	768
建設主契約者	GE	三菱重工業	原子力 5グループ	原子力 4グループ	WH/三菱 原子力	三菱原子力	三菱商事

【資料2-21-2】 気象観測所一覧表

	観測局名 (観測場所)	観測 機関	観測項目							
			風向 風速 (測器高)	降水 量	感雨 計	積雪 深	気温	日射 量	放射 収支量	大気 安定度
原子力 発電所	敦賀発電所気象A点 (露場) (正門裏)	日本 原電	EL 3.0m	○	—	—	○	○	○	○
	敦賀発電所気象A点 (13m) (正門裏)	日本 原電	○ EL 13.0m	—	—	—	—	—	—	
	敦賀発電所気象B点 (70m) (事務本館屋上)	日本 原電	○ EL 70.0m	—	—	—	—	—	—	—
	敦賀発電所気象C点 (148m) (事務本館屋上)	日本 原電	○ EL 148.0m	—	—	—	—	—	—	—
	敦賀発電所気象D点 (70m) (3・4号機 南西・西部溪流道路脇)	日本 原電	○ EL 70.0m	—	—	—	—	—	—	○
	もんじゅ気象MS-1点 (露場) (環境管理棟近傍)	原子力 機構	○ EL 37.0m	○	○	—	○	○	○	○
	もんじゅ気象CT点 (気象観測塔) (気象観測塔)	原子力 機構	○ EL 172.0m	—	—	—	○	—	—	—
	美浜発電所気象観測点A (美浜発電所グランド脇)	関西 電力	○ EL 19.0m	—	—	—	—	—	—	○
	美浜発電所気象観測点B (1・2号機取水口横)	関西 電力	— EL 5.5m	○	—	—	—	○	○	
	美浜発電所気象観測点C (1・2号機放水口横)	関西 電力	— EL 5.5m	○	—	—	○	—	—	—
美浜発電所気象観測点D (1・2号機裏山頂)	関西 電力	○ EL 94.0m	—	—	—	—	—	—	—	

	観測局名 (観測場所)	観測 機関	観測項目							
			風向 風速 (測器高)	降水 量	感雨 計	積雪 深	気温	日射 量	放射 収支量	大気 安定度
敦賀市	環境放射線監視テレメータシステム立石観測局 (八坂神社)	福井県	○ EL 13.0m	○	○	—	○	—	—	—
	海上保安庁立石岬気象観測局 (立石岬灯台)	海上 保安庁	○ EL 155.0m	—	—	—	—	—	—	—
	環境放射線監視テレメータシステム浦底観測局 (原電明神寮下県道脇)	福井県	○ EL 23.5m	○	○	○	○	—	—	—
	松ヶ崎気象観測所(松ヶ崎MS) (旧松原小学校白木分校跡北)	原子力 機構	○ EL 35.2m	○	○	—	○	—	—	—
	環境放射線監視テレメータシステム白木観測局 (旧松原小学校白木分校跡)	福井県	○ EL 30.5m	○	○	—	○	—	—	—
	環境放射線監視テレメータシステム白木峠観測局 (旧県道市町境脇)	福井県	○ EL 159.0m	○	○	○	○	—	—	—
	縄間気象観測所(縄間MS) (西浦駐在所横)	原子力 機構	○ EL 12.0 m	○	○	—	—	—	—	—
	福井地方気象台敦賀特別地域気象観測所	気象庁	○ EL 30.0m	○	—	○	○	—	—	—
	環境放射線監視テレメータシステム敦賀観測局 (福井県敦賀合同庁舎)	福井県	○ EL 14.0m	○	○	—	○	—	—	—
	環境放射線監視テレメータシステム栗野観測局 (黒河小学校)	福井県	○ EL 46.3m	○	○	—	—	—	—	—
	環境放射線監視テレメータシステム疋田観測局 (愛発公民館)	福井県	○ EL 88.0m	○	○	—	—	—	—	—
	環境放射線監視テレメータシステム東郷観測局 (成新小学校)	福井県	○ EL 34.3m	○	○	—	—	—	—	—
	赤崎気象観測所(赤崎MS) (赤崎区集落センター)	原子力 機構	○ EL 15.0m	○	○	—	—	—	—	—
	杉津気象観測所(杉津MS) (東浦小中学校下国道8号線歩道橋脇)	日本 原電	○ EL 30.2m	○	○	—	—	—	—	—

	観測局名 (観測場所)	観測 機関	観測項目							
			風向 風速 (測器高)	降 水 量	感 雨 計	積 雪 深	気 温	日 射 量	放 射 収 支 量	大 気 安 定 度
美 浜 町	環境放射線監視テレメータシステム丹生観測局 (丹生バス停横)	福井県	○ EL 15.5m	○	○	—	○	—	—	—
	竹波気象観測所 (落合川ポンプ場)	関西 電力	○ EL 16.0m	○	○	○	○	—	—	—
	環境放射線監視テレメータシステム竹波観測局 (竹波区内公園)	福井県	○ EL 24.0m	○	○	○	○	—	—	—
	環境放射線監視テレメータシステム坂尻観測局 (若狭梅街道坂尻トンネル東側出口南側)	福井県	○ EL 25.0m	○	○	○	○	—	—	—
	郷市気象観測所 (郷市MP) (美浜町役場)	関西 電力	○ EL 27.0m	○	○	○	○	—	—	—
	新庄気象観測所 (嶺南変電所横)	関西 電力	○ EL 100.0m	○	○	○	○	—	—	—
	美浜地域気象観測所 (県園芸研究センター)	気象庁	○ EL 20.0m	○	—	—	○	—	—	—
	環境放射線監視テレメータシステム久々子観測局 (美浜町総合体育館)	福井県	○ EL 16.3m	○	○	—	—	—	—	—
若 狭 町	環境放射線監視テレメータシステム神子観測局 (若狭町みさき漁村体験施設)	福井県	○ EL 21.0m	○	○	—	—	—	—	—
	三方気象観測所 (若狭町役場三方庁舎)	関西 電力	○ EL 25.0m	○	○	○	○	—	—	—
南 越 前 町	今庄地域気象観測所 (旧今庄森林組合宿舍)	気象庁	○ EL 138.0m	○	—	○	○	—	—	—
	今庄気象観測所 (今庄MS) (南越前町役場今庄総合事務所前 国道365線脇)	日本 原電	○ EL 138.4m	○	○	—	—	—	—	—
	環境放射線監視テレメータシステム古木観測局 (南越前町ふるさと交流センター)	福井県	○ EL 175.3m	○	○	—	—	—	—	—
	環境放射線監視テレメータシステム南条観測局 (南越前町役場)	福井県	○ EL 79.0m	○	○	—	—	—	—	—
	環境放射線監視テレメータシステム湯尾観測局 (南越消防組合南消防署)	福井県	○ EL 104.3m	○	○	—	—	—	—	—
	環境放射線監視テレメータシステム宇津尾観測局 (広野地区農業集落排水処理施設)	福井県	○ EL 203.3m	○	○	—	—	—	—	—
	環境放射線監視テレメータシステム板取観測局 (今庄365スキー場駐車場)	福井県	○ EL 432.3m	○	○	—	—	—	—	—
	甲楽城気象観測所 (甲楽城MS) (河野小学校前)	日本 原電	○ EL 44.2m	○	○	—	—	—	—	—
	環境放射線監視テレメータシステム河野観測局 (河野総合事務所駐車場)	福井県	○ EL 21.0m	○	○	—	○	—	—	—
	環境放射線監視テレメータシステム大良観測局 (道の駅河野第2駐車場)	福井県	○ EL 211.3m	○	○	—	—	—	—	—

【資料2-21-3】 月別観光客入込数

(令和3年実績)

市町村名	地区名	1月	2月	3月	4月	5月	6月	計
敦賀市	市全域	207,200	95,200	136,300	140,400	131,900	114,000	2,186,500
		7月	8月	9月	10月	11月	12月	
		217,200	240,700	184,700	215,900	267,600	235,400	

【資料3-2-1】 敦賀市に係る原子力事業所一覧

原子力発電所	PAZ 関係市町	UPZ 関係市町	関係警察署	関係消防組合消防本部
日本原子力発電(株) 敦賀発電所	敦賀市	敦賀市 美浜町 若狭町 (旧三方町)	敦賀警察署	敦賀美方消防組合消防本部
		若狭町 (旧上中町) 小浜市	小浜警察署	若狭消防組合消防本部
		南越前町 越前市 池田町	越前警察署	南越消防組合消防本部
		鯖江市 越前町	鯖江警察署	鯖江・丹生消防組合消防本部
		福井市	福井警察署	福井市消防局
国立研究開発法人 日本原子力 研究開発機構 新型転換炉原型炉 ふげん		敦賀市	敦賀警察署	敦賀美方消防組合消防本部
国立研究開発法人 日本原子力 研究開発機構 高速増殖原型炉 もんじゅ	敦賀市 美浜町	敦賀市 美浜町 若狭町 (旧三方町)	敦賀警察署	敦賀美方消防組合消防本部
		若狭町 (旧上中町) 小浜市	小浜警察署	若狭消防組合消防本部
		南越前町 越前市 池田町	越前警察署	南越消防組合消防本部
		鯖江市 越前町	鯖江警察署	鯖江・丹生消防組合消防本部
		福井市	福井警察署	福井市消防局
関西電力(株) 美浜発電所	美浜町 敦賀市	美浜町 敦賀市 若狭町 (旧三方町)	敦賀警察署	敦賀美方消防組合消防本部
		若狭町 (旧上中町) 小浜市	小浜警察署	若狭消防組合消防本部
		南越前町 越前市	越前警察署	南越消防組合消防本部
		越前町	鯖江警察署	鯖江・丹生消防組合消防本部

【資料3-2-2】 防災関係機関等連絡先一覧

(令和4年1月現在)

	所 属	連 絡 場 所			
		担 当 課	所 在 地	N T T 番 号	県 防 災 行 政 無 線
市	敦賀市	危機管理対策課	中央町2丁目1-1	21-1111(代) 22-8166(直) FAX 21-8682	301-1-193 FAX 301-1-299 無線専用電話 301-2
消防	敦賀美方消防組合	消防本部 防災指令課	中央町2丁目1-2	20-0119 FAX 22-0685	指令センター 356-1-100 FAX 356-1-399 無線専用電話 356-2
県	福井県安全環境部	危機対策・防災課	福井市大手3丁目 17-1	0776-21-1111(代) 0776-20-0308(直) 0776-20-0742(夜間) FAX 0776-22-7617	111-610-2171 専用電話 111-126 専用FAX 111-151
	福井県嶺南振興局	二州企画振興室	中央町1丁目7-42	22-0001(代) 22-0002(直) FAX 22-0243	111-780-5212 FAX 111-780-5390
	福井県嶺南振興局 敦賀土木事務所	総務課	中央町1丁目7-36	22-4661(代) 22-5448(直) FAX 23-0477	111-780-5114 FAX 111-780-5191 無線専用電話111-780-012
	福井県嶺南振興局 敦賀港湾事務所	総務課	桜町2-1	22-0369 FAX 22-7067	413-1-10 FAX 413-5
	福井県嶺南振興局 二州健康福祉センター	地域支援室	開町6-5	22-3747 FAX 24-1205	407-1-105 FAX 407-5
県警	敦賀警察署	警備課	木崎12-18-1	25-0110 FAX 22-4000	
指 定 地 方 行 政 機 関	国土交通省中部運輸局 福井運輸支局敦賀庁舎	海事担当	港町7-15	22-0003 FAX 21-2198	
	国土交通省北陸地方整備局 敦賀港湾事務所	沿岸防災対策室	松栄町7-28 敦賀地方合同庁舎3階	22-2590 FAX 21-8101	
	国土交通省近畿地方整備局 福井河川国道事務所 敦賀国道維持出張所		開町3-28-1	22-5166 FAX 25-6466	
	国土交通省海上保安庁 第八管区海上保安本部 敦賀海上保安部	警備救難課	港町7-15	22-0191 FAX 22-0214	453
	厚生労働省福井労働局 敦賀労働基準監督署	安全衛生課	鉄輪町1丁目7-3	22-0745 FAX 22-1019	

所 属	連 絡 場 所				
	担 当 課	所 在 地	N T T 番 号	県 防 災 行 政 無 線	
自 衛 隊	陸上自衛隊今津駐屯地 第10戦車大隊本部	第二係	滋賀県高島市 今津町今津平郷	0740-22-2581 (内)425、426	
	陸上自衛隊鯖江駐屯地 第372施設中隊		鯖江市吉江町4-1	0778-51-4675	
	海上自衛隊 舞鶴地方総監部	防衛部	京都府舞鶴市 余部下1190	0773-62-2250	7-451
	航空自衛隊中部航空 方面隊第6航空団	防衛部	小松市向本折町 戊267	0761-22-2101	
指 定 公 共 機 関 ・ 指 定 地 方 公 共 機 関	日本郵便(株) 敦賀郵便局	総務部	元町11-5	25-1001 FAX 25-2537	
	日本赤十字社 福井県支部 敦賀市地区	市地域福祉課	中央町2丁目1-1	21-1111(代) 22-8123(直) FAX 22-8163	
	西日本電信電話(株) 福井支店	設備部 災害対策担当	福井市西開発 1-2410	0776-52-3031 FAX 0776-54-8539	
	北陸電力(株) 敦賀営業所	敦賀営業所	本町2丁目10-8	(日中)25-8099 FAX 25-8104	
	北陸電力送配電(株) 敦賀配電センター	敦賀配電センター	本町2丁目10-8	(日中)25-8090 (夜間)0129-837-119 FAX 25-2852	
	北陸電力(株) 敦賀火力発電所	業務課	泉171-5-7	24-1313 FAX 22-6680	
	日本原子力発電(株) 敦賀発電所	安全・防災室	明神町1	26-8020 FAX 26-9012	459

	所 属	連 絡 場 所			
		担 当 課	所 在 地	N T T 番 号	県 防 災 行 政 無 線
指定 公 共 機 関 ・ 指 定 地 方 公 共 機 関	国立研究開発法人 日本原子力研究 開発機構 敦賀事業本部	地域共生・広報課	木崎65-20	23-3021 FAX 21-2045	
			明神町3 ふげん	26-1221	463
		白木2丁目もんじゅ	39-1031	464	
		福井事務所	福井市 毛矢1丁目10-1 セーレンビル4階	0776-35-1171 (日中のみ)	
	国立研究開発法人 日本原子力研究 開発機構 原子力緊急時支援・ 研修センター	福井支所	縄間54-6-2	20-0050 FAX 20-0711	
	関西電力(株) 原子力事業本部	総務グループ	美浜町郷市13-8	32-3616(直) FAX 32-3515	
	西日本旅客鉄道(株) 敦賀駅	事務室	鉄輪町1丁目1-24	48-0179 (夜間)22-7228 FAX 21-3277	
	中日本高速道路(株) 金沢支社 敦賀保全・サービスセ ンター (平日の日中のみ)	工務担当課	井川17号字稲荷藪 8-1	25-5223 FAX 22-9293	
	中日本高速道路(株) 金沢支社 道路管制センター (休日・平日の夜間)		金沢市神野町東170	076-249-5361	
(公財) 福井原子力 センター	総務課	吉河37-1	23-1710 FAX 23-6018		

	所 属	連 絡 場 所	
		所 在 地	N T T 番 号
指 定 公 共 機 関 ・ 指 定 地 方 公 共 機 関	朝日新聞社 敦賀支局	清水町1丁目16-18	22-0020
	毎日新聞社 敦賀駐在	鉄輪町1丁目2番地56-1 グレイスかなわマンションA302	23-3531
	読売新聞社 敦賀支局	新松島町4-13 内田ビル2F	22-1090
	中日新聞社 敦賀支局	新松島町4-11 大和田ビル201号	23-2531
	福井新聞社 敦賀支社	中央町1丁目15-25	22-3939
	NHK福井放送局嶺南支局	津内町2丁目4-2 NTT敦賀ビル1F	22-3100
	福井放送嶺南支社	中央町1丁目17-19	23-1020
	福井テレビ嶺南支社	本町2丁目7-13	23-1036
	共同通信社敦賀通信部	木崎11-14 アパガーションコート木崎502号室	21-8775
	(株)嶺南ケーブルネットワーク (RCN)	木崎40-8-1	24-2211
	敦賀FM放送(株)	昭和町1丁目12-30	23-3370
	北陸工業新聞社 福井支局	福井市成和1-2105	(0776)24-7001

	所 属	連 絡 場 所		
		担当課	所在地	N T T 番号
公 共 団 体 等	(一社)敦賀市医師会	事務局	中央町2丁目16-54	24-3131 FAX 24-3132
	(独) 国立病院機構 敦賀医療センター	管理課	桜ヶ丘町33-1	25-1600 FAX 25-7409
	福井県農業協同組合	総合企画課	三島町2丁目11-11	47-6100 FAX 25-4570
	れいなん森林組合二州支所		観音町1-1 (坂下)	25-5380 FAX 25-7919
	敦賀市漁業協同組合	総務課	蓬萊町17-19	22-1057 FAX 25-2997
	敦賀商工会議所	会員サービス課	神楽町2丁目1-4	22-2611 FAX 24-1311
	福井県トラック協会敦賀支部		長沢6-2-2	22-3141 FAX 24-0546

参考

指 定 行 政 機 関	環境省原子力規制庁 敦賀原子力規制事務所		金山99-11-41 敦賀原子力防災 センター内	25-8661 FAX 25-8662
----------------------------	-------------------------	--	--------------------------------	------------------------

【資料3-3-1】 敦賀美方消防組合の組織機構

(令和4年11月現在)

敦賀美方消防組合は、一市二町で自治体消防事務を共同処理する消防一部事務組合で、敦賀市に消防本部・署を設置し、美浜町及び若狭町（旧三方町）に消防署、敦賀市東部に分署を設置しています。一方、非常備消防については、構成市町ごとに消防団を編成し、敦賀美方消防協会の下、消防団相互の円滑な運営体制を構築しております。

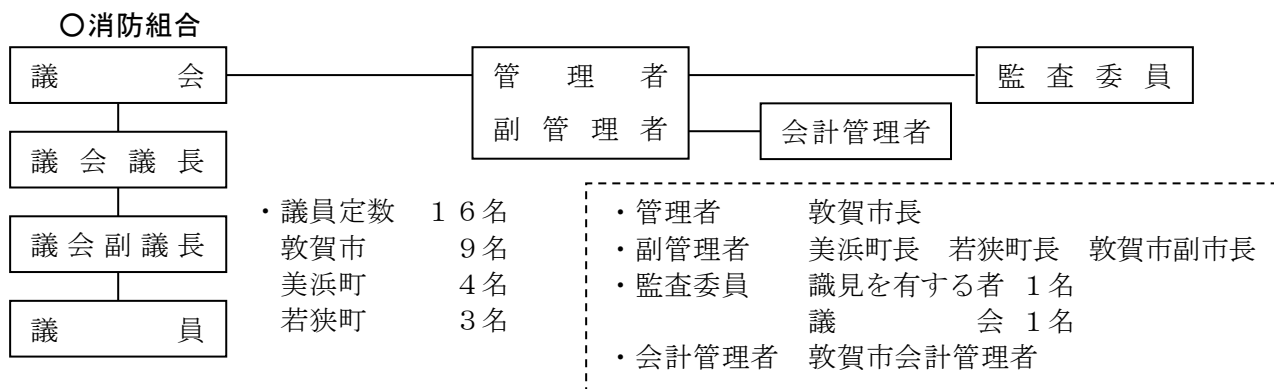

○消防本部・署の組織（条例定数 156人、実数 152人）

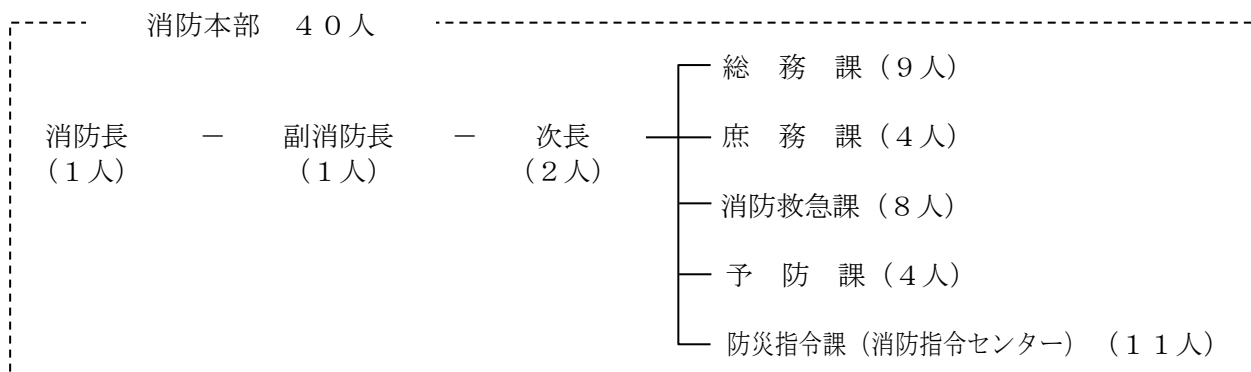

○消防団組織（条例定数 769人）

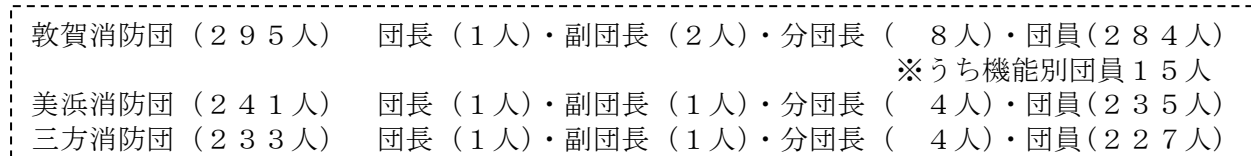

【資料3-3-2】 消防団の状況

(令和4年11月現在)

区 分	階 級 別							合 計	
	団 長	副団長	分団長	副分団長	部 長	班 長	団 員		
敦 賀 消 防 団	団長・副団長	1	2					3	
	気比分団			1	1	3	5	25	35
	松原分団			1	1	3	3	25	33
	西浦分団			1	1	3	3	22	30
	東浦分団			1	1	3	6	20	31
	東郷分団			1	1	3	6	21	32
	中郷分団			1	1	2	3	16	23
	愛発分団			1	1	2	4	24	32
	栗野分団			1	1	3	6	20	31
	女性活動班						1	9	10
	機能別班							15	15
	小 計	1	2	8	8	22	37	197	275
定 員	1	2	8	8	22	36	218	295	
美 浜 消 防 団	団長・副団長	1	1					2	
	第1分団			1	1	3	3	13	21
	第2分団			1	1	9	9	70	90
	第3分団			1	1	5	7	52	66
	第4分団			1	1	5	6	38	51
	女性活動班					1	1	5	7
	小 計	1	1	4	4	23	26	178	237
定 員	1	1	4	4	22	25	184	241	
三 方 消 防 団	団長・副団長	1	1					2	
	本部分団			1	1	1	2	12	17
	第1分団			1	1	3	8	55	68
	第2分団			1	1	2	8	61	73
	第3分団			1	1	2	6	53	63
	女性活動班						1	6	7
	小 計	1	1	4	4	8	25	187	230
定 員	1	1	4	4	8	24	191	233	
合 計	3	4	16	16	53	88	562	742	
定 員	3	4	16	16	52	85	593	769	

【資料3-3-3】 自衛消防隊一覧

(令和4年11月現在)

番号	名 称	番号	名 称	番号	名 称	番号	名 称
1	金ヶ崎町	22	立 石	43	葉 原	64	杉 箸
2	港 町	23	白木町1丁目	44	新 保	65	野 神
3	白 銀 町	24	田 結	45	長 沢	66	新和町2丁目
4	布 田 町	25	赤 崎	46	岡 山 町	67	和 久 野
5	川 崎 町	26	五 幡	47	古 田 刈	68	市 野 々 町
6	結 城 町	27	拳 野	48	堂	69	若 葉 町
7	三島町1丁目	28	阿 曾	49	山 泉	70	櫛 林
8	三島町2丁目	29	杉 津	50	道 口	71	苜 生 野
9	三島町3丁目	30	横 浜	51	衣 掛 町	72	萩 野 町
10	津内町3丁目	31	大 比 田	52	坂 下	73	沢
11	呉 竹 町	32	余 座	53	鳩 原	74	桜ヶ丘町
12	鑄物師町	33	中	54	小 河 口	75	ひばりヶ丘町
13	松 原 町	34	吉 河	55	小 河	76	金 山
14	櫛川町2丁目	35	井 川	56	市 橋	77	関
15	原	36	高 野	57	疋 田	78	野 坂
16	木 崎	37	谷 口	58	追 分	79	長 谷
17	沓 見	38	川 北	59	駄 口	80	御 名
18	名 子	39	檜 曲	60	奥 野	81	公 文 名
19	手	40	池 河 内	61	奥 麻 生	82	みどりヶ丘町
20	色 ヶ 浜	41	獺 河 内	62	新 道	83	山
21	浦 底	42	田 尻	63	刀 根		

【資料3-3-4】 自主防災会一覧

(令和4年11月現在)

地区	町内名	設立年度	自衛消防隊の併設
北	金ヶ崎町	平成8年度	○
	港町	平成7年度	○
	栄新町	平成9年度	
	曙町・天筒町	平成8年度	
	蓬莱町	平成8年度	
	元町	平成8年度	
	相生町	平成8年度	
	神楽町1丁目	平成10年度	
	神楽町2丁目	平成8年度	
角鹿町	平成27年度		
南	舞崎町・舞崎町2丁目	平成9年度	
	清水町1丁目	平成9年度	
	清水町2丁目	平成9年度	
	本町1丁目	平成9年度	
	本町2丁目	平成8年度	
	鉄輪町1丁目	平成8年度	
	鉄輪町2丁目	平成10年度	
	津内町3丁目	平成8年度	○
	東洋町	平成8年度	
布田町	平成26年度	○	
西	津内町1丁目	平成11年度	
	津内町2丁目	平成11年度	
	川崎町	平成7年度	○
	松栄町	平成11年度	
	結城町	平成11年度	○
	三島町1丁目	平成9年度	○
	三島町2丁目	平成10年度	○
	三島町3丁目	平成11年度	○
	開町	平成10年度	
呉竹町1・2丁目	平成8年度	○	
中央町1・2丁目	平成10年度		
松原	松島町・松島町2丁目	平成8年度	
	鋳物師町	平成11年度	○
	新松島町	平成15年度	
	松原町	平成7年度	○
	楡川	平成27年度	
	楡川町2丁目	平成8年度	○
	原	平成11年度	○
	木崎	平成9年度	○
	平和町	平成11年度	
杓見	平成26年度	○	
西浦	白木1・2丁目	平成10年度	○
東浦	田結	平成10年度	○
	赤崎	平成9年度	
	五幡	平成8年度	○
	阿曾	平成10年度	○
	杉津 横浜	平成10年度 平成9年度	○ ○

地区	町内名	設立年度	自衛消防隊の併設
東浦	大比田	平成8年度	
	元比田	平成9年度	
東郷	大蔵	平成8年度	
	中 藤ヶ丘町	平成8年度 平成8年度	○
中郷	長沢	平成8年度	○
	岡山町1・2丁目	平成8年度	○
	古田刈	平成9年度	○
	堂	平成8年度	○
	山泉	平成9年度	○
	道口	平成10年度	○
	衣掛町	平成9年度	○
	坂下	平成11年度	○
	吉河	平成11年度	○
	鳩原	平成22年度	○
小河口	平成10年度	○	
小河	平成9年度	○	
愛発	疋田	平成9年度	○
	奥野	平成11年度	○
	曾々木	平成11年度	
	刀根 杉箸	平成11年度 平成11年度	○ ○
栗野	野神	平成22年度	○
	新和町2丁目	平成11年度	○
	和久野	平成27年度	○
	市野々町1・2丁目	平成8年度	○
	若葉町1・2・3丁目	平成8年度	○
	楡林	平成11年度	○
	筋生野	平成8年度	○
	沢	平成8年度	○
	桜ヶ丘町	平成9年度	○
	ひばりヶ丘町	平成7年度	○
	金山	平成8年度	○
	関	平成8年度	○
	野坂	平成10年度	○
	長谷	平成11年度	○
	砂流	平成16年度	
	御名	平成10年度	○
公文名	平成11年度	○	
山	平成10年度	○	
萩野町	平成7年度		
合計	89町内		

【資料3-4-1】 空間線量率測定固定観測局一覧表

観測地区名			測定器等	発電所からの方位・距離		
市町名 地区名	観測局名 (設置場所)	観測機関		線量率	敦賀	もんじゅ
			方位 距離(km)		方位 距離(km)	方位 距離(km)
敦賀市 杉津	杉津モニタリングステーション (東浦小中学校下 国道8号線歩道橋脇)	日本原電	NaI(Tl)	ESE	E	ENE
			電離箱	7	10	13
敦賀市 阿曾	阿曾モニタリングポスト (東浦体育館)	原子力 機構	NaI(Tl)	ESE	ESE	E
			電離箱	8	10	12
敦賀市 五幡	五幡モニタリングステーション (東浦公民館)	日本原電	NaI(Tl)	SE	ESE	E
			電離箱	8	10	11
敦賀市 赤崎	赤崎モニタリングステーション (赤崎区集落センター)	原子力 機構	NaI(Tl)	SE	ESE	E
			電離箱	9	11	11
敦賀市 ふげん構内	ふげんモニタリングポスト1 (西敷地境界付近)	原子力 機構	NaI(Tl)		ENE	NE
			電離箱		3	7
	ふげんモニタリングポスト2 (北敷地境界付近)	原子力 機構	NaI(Tl)		NE	NE
			電離箱		3	8
敦賀市 立石	立石モニタリングポスト (立石山頂)	日本原電	NaI(Tl)	NNE	ENE	NE
			電離箱	1	4	8
	立石モニタリングステーション (集落入口県道山側脇)	日本原電	NaI(Tl)	NNE	ENE	NE
			電離箱	1	4	8
立石観測局 (八坂神社)	福井県	NaI(Tl)	NE	ENE	NE	
		電離箱	1	4	8	
敦賀市 浦底	浦底モニタリングポスト (県水産試験場裏)	日本原電	NaI(Tl)	SSE	E	NE
			電離箱	1	3	7
	浦底観測局 (原電明神寮下県道脇)	福井県	NaI(Tl)	SSE	E	ENE
			電離箱	2	4	7
浦底モニタリングステーション (県道脇・剣神社西)	日本原電	NaI(Tl)	SSE	E	NE	
		電離箱	2	4	7	
敦賀市 色浜	色ヶ浜モニタリングステーション (白山神社)	日本原電	NaI(Tl)	SSE	ESE	ENE
			電離箱	3	4	7
敦賀市 中央1	敦賀観測局 (県敦賀合同庁舎)	福井県	NaI(Tl)	SSE	SSE	SE
			電離箱	13	13	11
敦賀市 井川	東郷観測局 (成新小学校)	福井県	NaI(Tl)	SSE	SE	ESE
			電離箱	13	14	14
敦賀市 疋田	疋田観測局 (愛発公民館)	福井県	NaI(Tl)	SSE	SE	SE
			電離箱	18	19	17
敦賀市 縄間	縄間モニタリングステーション (西浦駐在所横)	原子力 機構	NaI(Tl)	S	SSE	ESE
			電離箱	8	7	6
敦賀市 御名	栗野観測局 (黒河小学校)	福井県	NaI(Tl)	S	SSE	SE
			電離箱	16	15	13

観測地区名			測定器等	発電所からの方位・距離		
市町名 地区名	観測局名 (設置場所)	観測機関		線量率	敦賀	もんじゅ
			方位 距離(km)		方位 距離(km)	方位 距離(km)
敦賀市 もんじゅ 構内 白木2	もんじゅモニタリングポストNo. 1 (北東敷地境界)	原子力 機構	NaI(Tl)	WSW		NNE
			電離箱	3		5
	もんじゅモニタリングポストNo. 2 (東南東敷地境界)	原子力 機構	NaI(Tl)	WSW		NE
			電離箱	3		5
	もんじゅモニタリングポストNo. 3 (南南東敷地境界)	原子力 機構	NaI(Tl)	SW		NE
電離箱			3		4	
もんじゅモニタリングポストNo. 4 (南西敷地境界)	原子力 機構	NaI(Tl)	WSW		NNE	
		電離箱	4		4	
	もんじゅモニタリングステーション (環境管理棟近傍)	原子力 機構	NaI(Tl)	WSW		NNE
			電離箱	3		5
敦賀市 白木1	松ヶ崎モニタリングステーション (旧松原小学校白木分校跡北)	原子力 機構	NaI(Tl)	WSW	SW	NNE
			電離箱	4	1	4
	白木観測局 (旧松原小学校 白木分校跡)	福井県	NaI(Tl)	SW	SW	NNE
電離箱			4	1	3	
白木峠観測局 (旧県道市町境脇)	福井県	NaI(Tl)	SW	SSW	NNE	
		電離箱	5	2	3	
美浜町 美浜発電所 構内	美浜モニタポストNo. 5 (奥浦公園奥)	関西電力	NaI(Tl)	SW	SSW	
			電離箱	7	4	
	美浜モニタポストNo. 2 (美浜発電所構内)	関西電力	NaI(Tl)	SW	SSW	
電離箱			7	4		
美浜モニタポストNo. 1 (美浜発電所構内)	関西電力	NaI(Tl)	SW	SSW		
		電離箱	7	5		
美浜町 丹生	丹生観測局 (丹生バス停横)	福井県	NaI(Tl)	SW	SSW	NE
			電離箱	6	4	1
	美浜モニタポストNo. 3 (丹生診療所)	関西電力	NaI(Tl)	SW	SSW	NE
電離箱			6	3	1	
美浜モニタステーション (関電丹生寮敷地内)	関西電力	NaI(Tl)	SW	SSW	E	
		電離箱	7	4	1	
美浜町 竹波	美浜モニタポストNo. 4 (高那弥神社)	関西電力	NaI(Tl)	SSW	S	ESE
			電離箱	7	5	2
	竹波観測局 (竹波区内公園)	福井県	NaI(Tl)	SSW	S	SE
			電離箱	8	5	2
美浜町 佐田	佐田モニタポスト (美浜東小学校)	関西電力	NaI(Tl)	SSW	S	SSE
			電離箱	14	12	8
美浜町 菅浜	菅浜モニタポスト (美浜町農業構造改善センター)	関西電力	NaI(Tl)	SSW	S	SSE
			電離箱	11	9	5
美浜町 坂尻	坂尻観測局(若狭梅街道坂尻トンネル 東側出口南側)	福井県	NaI(Tl)	SSW	S	S
			電離箱	16	14	9

観測地区名		観測機関	測定器等 線量率	発電所からの方位・距離		
市町名 地区名	観測局名 (設置場所)			敦賀	もんじゅ	美浜
				方位 距離(km)	方位 距離(km)	方位 距離(km)
美浜町 郷市	郷市モニタポスト (美浜町役場)	関西電力	NaI(Tl)	SSW	SSW	S
			電離箱	18	16	11
美浜町 新庄	新庄モニタポスト (日吉神社)	関西電力	NaI(Tl)	SSW	S	S
			電離箱	21	20	15
美浜町 早瀬	早瀬モニタポスト (水無月神社)	関西電力	NaI(Tl)	SW	SSW	SSW
			電離箱	18	16	11
美浜町 久々子	久々子観測局 (美浜町総合体育館)	福井県	NaI(Tl)	SSW	SSW	SSW
			電離箱	19	17	12
美浜町 日向	日向モニタポスト (日向漁業センター)	関西電力	NaI(Tl)	SW	SSW	SSW
			電離箱	19	16	12
若狭町 中央	三方モニタポスト (若狭町役場三方庁舎)	関西電力	NaI(Tl)	SSW	SSW	SSW
			電離箱	24	22	18
若狭町 神子	神子観測局 (若狭町みさき漁村体験施設)	福井県	NaI(Tl)	SW	SW	SW
			電離箱	22	19	15
若狭町 三田	鳥羽観測局 (鳥羽小学校)	福井県	NaI(Tl)	SSW	SSW	SSW
			電離箱	31	28	24
若狭町 井ノ口	上中モニタポスト (若狭町上中体育館)	関西電力	NaI(Tl)	SSW	SSW	SSW
			電離箱	35	33	28
若狭町 熊川	熊川観測局 (道の駅若狭熊川宿)	福井県	NaI(Tl)	SSW	SSW	S
			電離箱	36	34	30
南越前町 河野	河野観測局 (河野総合事務所駐車場)	福井県	NaI(Tl)	NNE	NE	NE
			電離箱	9	12	17
南越前町 甲楽城	甲楽城モニタリングステーション (河野小学校前)	日本原電	NaI(Tl)	NNE	NNE	NNE
			電離箱	10	12	17
南越前町 大良	大良観測局 (道の駅河野第2駐車場)	福井県	NaI(Tl)	NE	NE	NE
			電離箱	8	11	16
南越前町 湯尾	湯尾観測局 (南越消防組合南消防署)	福井県	NaI(Tl)	ENE	ENE	ENE
			電離箱	17	20	24
南越前町 東大道	南条観測局 (南越前町役場)	福井県	NaI(Tl)	ENE	ENE	NE
			電離箱	18	22	26
南越前町 古木	古木観測局 (南越前町ふるさと交流センター)	福井県	NaI(Tl)	ENE	ENE	ENE
			電離箱	23	26	30
南越前町 今庄	今庄モニタリングステーション (南越前町役場今庄総合事務所前 国道365号線脇)	日本原電	NaI(Tl)	E	E	ENE
			電離箱	17	20	23
南越前町 宇津尾	宇津尾観測局 (広野地区農業集落排水処理施設)	福井県	NaI(Tl)	E	E	E
			電離箱	19	21	24
南越前町 板取	板取観測局(今庄365スキー場駐車場)	福井県	NaI(Tl)	ESE	E	E
			電離箱	12	15	17

【資料3-5-1】 原子力災害広報様式

原 子 力 災 害 広 報

No. _____

月 日 時 分

敦賀市災害対策本部長

1. 事 故 の 概 要

2. () 原子力発電所における対策の状況

3. 災害の現況及び予測

4. 災害対策本部並びに防災関係機関の対策状況
 - (1) 災害対策本部

 - (2) その他の防災関係機関

5. 住民等のとるべき措置及び注意事項

6. その他

【資料3-6-1】 防災対策を重点的に実施すべき地区の人口一覽

(令和4年11月1日現在)

地区名	世帯数	人口	人 口				ヨウ素剤対象		
			0～ 5歳	6～ 18歳	19～ 64歳	65歳 ～	0～ 2歳	3～ 12歳	13歳 ～
金ヶ崎町	113	219	6	16	104	93	2	14	203
港町	164	349	8	30	172	139	5	22	322
栄新町	148	318	11	42	152	113	5	22	291
曙町	160	341	9	41	163	128	4	28	309
天筒町	19	34	0	0	17	17	0	0	34
桜町	44	99	6	17	51	25	3	11	85
蓬萊町	172	359	24	27	221	87	11	21	327
元町	297	654	16	72	298	268	9	46	599
相生町	258	537	10	56	250	221	6	32	499
神楽町1丁目	77	171	2	17	85	67	1	8	162
神楽町2丁目	72	152	3	15	79	55	0	8	144
角鹿町	120	242	10	19	154	59	6	15	221
(北地区)	1644	3475	105	352	1746	1272	52	227	3196
舞崎町	175	343	10	35	214	84	3	23	317
舞崎町2丁目	406	922	38	128	529	227	19	75	828
清水町1丁目	462	917	30	95	474	318	19	55	843
清水町2丁目	277	581	25	86	313	157	10	55	516
本町1丁目	178	316	8	13	156	139	3	13	300
本町2丁目	210	382	8	33	172	169	3	19	360
白銀町	221	422	8	26	239	149	4	11	407
鉄輪町1丁目	183	306	8	24	170	104	3	18	285
鉄輪町2丁目	52	116	4	8	58	46	1	9	106
東洋町	365	685	36	79	418	152	20	62	603
布田町	180	415	5	37	268	105	2	15	398
木ノ芽町	28	55	1	9	26	19	0	4	51
若泉町	0	0	0	0	0	0	0	0	0

地区名	世帯数	人口	人 口				ヨウ素剤対象		
			0～ 5歳	6～ 18歳	19～ 64歳	65歳 ～	0～ 2歳	3～ 12歳	13歳 ～
津内町3丁目	227	425	8	29	209	179	4	20	401
(南地区)	2964	5885	189	602	3246	1848	91	379	5415
津内町1丁目	190	367	9	38	164	156	2	28	337
津内町2丁目	242	461	16	57	233	155	11	32	418
川崎町	157	283	2	16	120	145	2	6	275
松栄町	200	388	15	47	163	163	7	34	347
結城町	201	390	12	23	184	171	3	26	361
三島町1丁目	322	666	26	52	350	238	15	40	611
三島町2丁目	331	655	19	62	292	282	10	34	611
三島町3丁目	202	378	13	42	229	94	7	28	343
開町	162	306	8	34	151	113	2	21	283
昭和町1丁目	216	435	27	37	232	139	15	30	390
昭和町2丁目	314	648	33	80	399	136	17	64	567
呉竹町1丁目	478	1051	54	114	511	372	28	85	938
呉竹町2丁目	150	312	11	29	183	89	4	21	287
中央町1丁目	166	299	10	16	158	115	5	14	280
中央町2丁目	502	1007	42	113	670	182	19	75	913
(西地区)	3833	7646	297	760	4039	2550	147	538	6961
松島町	324	738	16	73	366	283	8	47	683
松島町2丁目	137	278	10	31	135	102	3	32	243
鑄物師町	241	506	22	54	268	162	9	45	452
松原町	360	700	17	60	360	263	7	35	658
松葉町	560	1122	33	124	569	396	14	86	1022
櫛川	1155	2599	114	364	1514	607	53	238	2308
原	35	85	0	4	44	37	0	0	85
杳見	591	1442	62	194	824	362	27	126	1289
木崎	1134	2500	146	342	1689	323	72	251	2177
平和町	509	1111	57	108	579	367	33	74	1004
呉羽町	79	103	0	11	92	0	0	1	102

地区名	世帯数	人口	人 口				ヨウ素剤対象		
			0～ 5歳	6～ 18歳	19～ 64歳	65歳 ～	0～ 2歳	3～ 12歳	13歳 ～
新松島町	315	663	24	76	329	234	12	64	587
櫛川町2丁目	178	411	14	74	202	121	5	52	354
(松原地区)	5618	12258	515	1515	6971	3257	243	1051	10964
二村	2	6	0	1	4	1	0	0	6
名子	19	50	1	12	18	19	1	2	47
縄間	32	54	0	2	25	27	0	1	53
常宮	31	68	1	8	25	34	0	5	63
沓	27	58	0	3	34	21	0	0	58
手	16	40	1	2	17	20	0	1	39
色浜	28	67	4	6	28	29	2	4	61
浦底	24	54	3	1	27	23	1	2	51
立石	23	46	1	0	17	28	0	1	45
白木1丁目	21	62	4	9	30	19	1	7	54
白木2丁目	0	0	0	0	0	0	0	0	0
(西浦地区)	223	505	15	44	225	221	5	23	477
鞠山	30	64	9	6	27	22	5	8	51
田結	104	231	9	33	101	88	4	26	201
赤崎	58	121	2	12	44	63	1	6	114
江良	12	24	1	0	10	13	1	0	23
五幡	59	134	5	11	50	68	2	6	126
拳野	10	18	2	0	9	7	1	1	16
阿曾	76	147	0	7	61	79	0	4	143
杉津	75	144	3	13	50	78	1	8	135
横浜	90	179	2	8	63	106	0	4	175
大比田	98	220	2	13	89	116	1	6	213
元比田	18	28	0	0	10	18	0	0	28
(東浦地区)	630	1310	35	103	514	658	16	69	1225
河原町	9	18	2	0	10	6	1	1	16
藤ヶ丘町	238	496	21	50	243	182	8	41	447

地区名	世帯数	人口	人 口				ヨウ素剤対象		
			0～ 5歳	6～ 18歳	19～ 64歳	65歳 ～	0～ 2歳	3～ 12歳	13歳 ～
余座	52	131	4	10	60	57	3	5	123
大蔵	35	78	4	4	38	32	3	4	71
中	149	287	9	23	147	108	4	16	267
井川	46	99	5	8	46	40	1	9	89
高野	44	110	3	16	50	41	1	11	98
谷	8	20	1	4	9	6	0	3	17
谷口	24	66	0	13	30	23	0	5	61
川北	12	30	0	2	16	12	0	1	29
深山寺	31	63	0	3	28	32	0	2	61
檜曲	59	142	3	17	63	59	1	9	132
池河内	3	5	0	0	0	5	0	0	5
獺河内	24	45	1	5	13	26	0	3	42
越坂	8	17	0	0	5	12	0	0	17
田尻	13	23	0	0	8	15	0	0	23
葉原	59	112	0	6	49	57	0	3	109
新保	29	57	0	0	18	39	0	0	57
泉ヶ丘町	192	379	15	34	182	148	4	28	347
(東郷地区)	1035	2178	68	195	1015	900	26	141	2011
長沢	476	984	29	100	573	282	9	68	907
岡山町1丁目	66	131	9	11	62	49	4	14	113
岡山町2丁目	336	674	34	85	382	173	18	65	591
古田刈	901	2193	136	325	1333	399	70	253	1870
堂	282	691	63	92	412	124	33	72	586
山泉	776	1807	67	225	1070	445	38	134	1635
道口	63	141	6	15	62	58	2	13	126
坂下	55	121	3	4	62	52	2	1	118
吉河	47	118	3	13	65	37	3	8	107
鳩原	21	34	0	1	10	23	0	0	34
小河口	29	71	2	7	28	34	0	7	64

地区名	世帯数	人口	人 口				ヨウ素剤対象		
			0～ 5歳	6～ 18歳	19～ 64歳	65歳 ～	0～ 2歳	3～ 12歳	13歳 ～
小河	27	56	0	1	24	31	0	0	56
衣掛町	111	262	9	24	150	79	4	15	243
(中郷地区)	3190	7283	361	903	4233	1786	183	650	6450
市橋	26	47	0	7	20	20	0	6	41
疋田	140	265	2	17	103	143	2	9	254
追分	18	42	0	1	15	26	0	0	42
深坂	2	3	0	0	2	1	0	0	3
駄口	6	9	0	0	3	6	0	0	9
山中	0	0	0	0	0	0	0	0	0
奥野	16	29	0	0	8	21	0	0	29
曾々木	25	48	0	1	11	36	0	0	48
麻生口	5	7	0	0	4	3	0	0	7
奥麻生	8	12	0	0	0	12	0	0	12
新道	14	30	2	0	9	19	1	1	28
刀根	39	68	0	5	22	41	0	1	67
杉箸	37	61	0	3	10	48	0	2	59
(愛発地区)	336	621	4	34	207	376	3	19	599
野神	820	1916	141	277	1126	372	63	240	1613
新和町1丁目	286	472	21	32	235	184	16	27	429
新和町2丁目	304	681	28	80	314	259	11	61	609
和久野	699	1501	60	186	894	361	29	121	1351
市野々町1丁目	180	402	17	54	206	125	8	42	352
市野々町2丁目	522	1257	46	184	644	383	19	119	1119
若葉町1丁目	201	506	22	72	258	154	13	47	446
若葉町2丁目	271	586	31	48	293	214	15	35	536
若葉町3丁目	226	492	21	53	244	174	11	40	441
楡林	527	1235	43	153	661	378	18	118	1099
筋生野	434	1108	75	161	565	307	33	132	943
沢	245	536	16	69	273	178	7	42	487

地区名	世帯数	人口	人 口				ヨウ素剤対象		
			0～ 5歳	6～ 18歳	19～ 64歳	65歳 ～	0～ 2歳	3～ 12歳	13歳 ～
桜ヶ丘町	224	358	14	33	197	114	5	27	326
金山	489	1098	54	128	601	315	22	97	979
関	88	206	3	16	96	91	2	10	194
野坂	565	1324	41	184	678	421	20	126	1178
ひばりヶ丘町	682	1499	68	204	852	375	33	137	1329
萩野町	637	1466	77	181	786	422	33	144	1289
長谷	200	473	20	71	241	141	12	47	414
砂流	190	519	36	74	326	83	16	58	445
御名	224	591	28	108	335	120	13	72	506
公文名	1399	3660	220	621	2252	567	106	435	3119
山	188	454	24	54	237	139	15	44	395
みどりヶ丘町	92	202	5	28	106	63	2	17	183
(栗野地区)	9693	22542	1111	3071	12420	5940	522	2238	19782
白梅学園	1	27	3	24	0	0	0	17	10
合 計	29167	63730	2703	7603	34616	18808	1288	5352	57090

【資料3-6-2】 PAZ圏内における避難車両が必要な人数及び車両数
(平成30年2月現在)

○PAZ避難時に車両が必要な人

	平日昼間の滞在先				平日夜間、土日・祝日	
	PAZ圏内		UPZ圏内（学校等）		PAZ圏内	
	避難車両 必要人数	左のうち 福祉車両 必要人数	避難車両 必要人数	左のうち 福祉車両 必要人数	避難車両 必要人数	左のうち 福祉車両 必要人数
手	4人	1人	0人		4人	1人
色浜	0人		0人		0人	
浦底	2人	1人	0人		1人	1人
立石	3人	1人	0人		5人	1人
白木	1人	0人	4人	0人	2人	2人
合計	10人	3人	4人	0人	12人	5人

○PAZ避難時に手配が必要な車両数

【平日昼間】

- ・普通車両：PAZ用2台：小型バス（手、浦底、立石で6人）
：自家用車（白木で1人）
UPZ用1台：ワゴン車（白木で4人）
- ・福祉車両：PAZ用車椅子搭載型3台（手、浦底、立石で各1人ずつ）

【平日夜間、土日・祝日】

- ・普通車両：1台：小型バス（手、立石で7人）
- ・福祉車両：車椅子搭載型5台（手、浦底、立石、白木で計5人）

【資料3-6-3】 集落別避難先一覧

小学校 校区	地区名	避難先1 (県内)		避難先2 (県外)	
		避難先名称	住所	避難先名称	住所
敦賀西	津内町 1丁目	福井市清水北小学校	福井市グリーンハイツ5丁目101	奈良市立鳥見小学校	奈良市鳥見町3丁目11-2
				富雄公民館	奈良市鳥見町2丁目9
	津内町 2丁目	福井市足羽小学校	福井市足羽3丁目1-1	奈良市立富雄第三小中学校	奈良市帝塚山南2丁目11-1
				奈良県立奈良西養護学校	奈良市帝塚山西2丁目1-1
	開町	福井市清水南小学校	福井市真栗町15-33	奈良県立奈良西養護学校	奈良市帝塚山西2丁目1-1
				奈良市立三碓小学校	奈良市西千代ヶ丘1丁目20-9
	川崎町	福井市清水東小学校	福井市三留町69-2	奈良市立三碓小学校	奈良市西千代ヶ丘1丁目20-9
				奈良市立富雄中学校	奈良市三碓2丁目3-12
	松栄町	福井市明新小学校	福井市灯明寺町1丁目2101	奈良市立富雄中学校	奈良市三碓2丁目3-12
				奈良市立富雄南小学校	奈良市中町4185
	結城町	福井市安居小学校	福井市本堂町4-12	奈良市立富雄南小学校	奈良市中町4185
				奈良市立富雄南中学校	奈良市藤ノ木台1丁目5-13
	三島町 1丁目	福井市藤島中学校	福井市八ツ島町7-6	奈良市立富雄南中学校	奈良市藤ノ木台1丁目5-13
				富雄南公民館	奈良市中町501-3
				西部生涯スポーツセンター	奈良市中町4860
	三島町 2丁目	福井市光陽中学校	福井市光陽4丁目7-1	西部生涯スポーツセンター	奈良市中町4860
奈良市立伏見南小学校				奈良市宝来5丁目2-1	
奈良市立京西中学校				奈良市平松4丁目3-1	
三島町 3丁目	福井市清水西公民館	福井市大森町20-43-1	奈良市立京西中学校	奈良市平松4丁目3-1	
	福井市清水北公民館	福井市グリーンハイツ5丁目131	奈良市立六条小学校	奈良市六条2丁目14-1	

小学校区	地区名	避難先1 (県内)		避難先2 (県外)		
		避難先名称	住所	避難先名称	住所	
敦賀西	呉竹町 1丁目	福井市南体育館	福井市下筋生田町 33-1	奈良市立六条小学校	奈良市六条2丁目 14-1	
				京西公民館	奈良市六条西 1丁目 3-43-2	
				奈良県立奈良東養護学校	奈良市七条2丁目 670	
				奈良県立西の京高等学校	奈良市六条西 3丁目 24-1	
敦賀西	呉竹町 2丁目	福井市清水西小学校	福井市大森町 9-2	奈良県立西の京高等学校	奈良市六条西 3丁目 24-1	
				七条コミュニティスポーツ会館	奈良市七条1丁目 2-1	
敦賀南	舞崎町	福井市西藤島小学校	福井市三郎丸 1丁目 1410	奈良市立済美小学校	奈良市西木辻町 5-2	
				奈良市立春日中学校	奈良市西木辻町 67	
	舞崎町 2丁目	福井市松本小学校	福井市町屋 3丁目 14-20	奈良市立春日中学校	奈良市西木辻町 67	
				春日公民館	奈良市南京終町 1丁目 86-1	
				生涯学習センター	奈良市杉ヶ町 23	
	舞崎町 2丁目	福井市東郷公民館	福井市東郷二ヶ町 6-13-1	奈良市立済美南小学校	奈良市南京終町 676	
				奈良市音声館	奈良市鳴川町 32-1	
	敦賀南	清水町 1丁目	福井市西体育館	福井市飯塚町 10-8	奈良市音声館	奈良市鳴川町 32-1
					済美地域ふれあい会館	奈良市南京終町 201-12
					奈良市立飛鳥小学校	奈良市紀寺町 785
奈良市立飛鳥中学校					奈良市高畑町 1475-1	
南紀寺コミュニティスポーツ会館					奈良市南紀寺町 5丁目 54-1	
敦賀南	清水町 2丁目	福井市木田小学校	福井市木田 1丁目 1360	南紀寺コミュニティスポーツ会館	奈良市南紀寺町 5丁目 54-1	
敦賀南	清水町 2丁目	福井市木田小学校	福井市木田 1丁目 1360	奈良県立高田高等学校／高田芸術高等学校	奈良市白毫寺町 633	

小学校区	地区名	避難先1 (県内)		避難先2 (県外)	
		避難先名称	住所	避難先名称	住所
敦賀南	本町1丁目	福井市麻生津小学校	福井市浅水二日町28-5	奈良県立高円高等学校／高円芸術高等学校	奈良市白毫寺町633
				飛鳥公民館	奈良市紀寺町984
				奈良市立東市小学校	奈良市古市町268
	本町2丁目	福井市六条小学校	福井市上筋生田町5-16	奈良市立東市小学校	奈良市古市町268
				東人権文化センター	奈良市古市町1226
				(旧)横井人権文化センター	奈良市横井1丁目616-1
	白銀町	福井市足羽中学校	福井市今市町5-10-1	古市児童館	奈良市古市町1263
				横井児童館	奈良市横井5丁目337-2
				東市コミュニティスポーツ会館	奈良市古市町265-1
	鉄輪町1丁目	福井市足羽第一中学校	福井市稲津町83-1	横井児童館	奈良市横井5丁目337-2
				東市地域ふれあい会館	奈良市古市町99-1
				奈良市立明治小学校	奈良市北永井町414
	鉄輪町2丁目	福井市清明公民館	福井市下荒井町8-414	奈良市立明治小学校	奈良市北永井町414
	津内町3丁目	福井市豊小学校	福井市月見3丁目9-1	奈良市立明治小学校	奈良市北永井町414
				奈良市立都南中学校	奈良市南永井町98-1
	東洋町	福井県立福井農林高等学校	福井市新保町49-1	奈良市立都南中学校	奈良市南永井町98-1
				南福祉センター	奈良市南永井町45-1
				奈良市立辰市小学校	奈良市西九条町1丁目7-1
				南部生涯スポーツセンター	奈良市杏町467-1
				南人権文化センター	奈良市杏町401-1
			辰市地域ふれあい会館	奈良市西九条町2丁目2-44	

小学校区	地区名	避難先1 (県内)		避難先2 (県外)		
		避難先名称	住所	避難先名称	住所	
敦賀南	布田町	福井市木田公民館	福井市木田1丁目1401	辰市地域ふれあい会館	奈良市西九条町2丁目2-44	
				奈良市立帯解小学校	奈良市柴屋町9	
				南部公民館	奈良市山町27-1	
		福井市麻生津公民館	福井市浅水三ヶ町1-93	帯解地域ふれあい会館	奈良市田中町342-1	
	木ノ芽町	福井市六条公民館	福井市天王町43-4	南部公民館精華分館	奈良市高樋町640-1	
				米谷町集会所	奈良市米谷町566-1	
	若泉町	福井市六条公民館	福井市天王町43-4	興隆寺町公民館	奈良市興隆寺町356-2	
				中畑町公民館	奈良市中畑町1276	
	敦賀北	金ヶ崎町	福井市鶉小学校	福井市砂子坂町4-31	天理市立山の辺小学校	天理市別所町380
		港町	福井市鷹巣小中学校	福井市和布町3-6	奈良県立添上高等学校 体育館	天理市櫛本町1532-2
栄新町		福井市川西コミュニティセンター(鶉公民館)	福井市砂子坂町5-58	天理市立丹波市小学校	天理市丹波市町180	
曙町		福井市国見小学校	福井市鮎川町109-3-3	天理市立西中学校	天理市二階堂上/庄町210-1	
		福井市国見公民館	福井市鮎川町133-1-3			
天筒町		福井市上文殊公民館	福井市北山町34-1	天理市立井戸堂公民館	天理市西井戸堂町122-4	
桜町		福井市長橋小学校	福井市長橋町18-48	天理市立総合体育館	天理市西長柄町595	
蓬莱町		福井市東郷小学校	福井市枳泉町3-105	天理市立北中学校	天理市石上町777	
元町		福井市棗小中学校	福井市石新保町12-32	天理市立総合体育館	天理市西長柄町595	
		福井市棗公民館	福井市石橋町4-14			
相生町		福井市川西中学校	福井市水切町39-24	天理市民会館	天理市川原城町739	
神楽町1丁目		宝永公民館	福井市松本4丁目8-4	天理市立二階堂体育館	天理市嘉幡町520	
神楽町2丁目		春山公民館	福井市文京3丁目11-12	天理市立朝和小学校	天理市成願寺町420	

小学校区	地区名	避難先1 (県内)		避難先2 (県外)	
		避難先名称	住所	避難先名称	住所
敦賀北	角鹿町	福井市国見中学校	福井市鮎川町 109-9-2	天理市立前裁小学校	天理市前裁町 329
	江良	福井市高須城小学校	福井市高須町 71-31	天理市立二階堂公民館	天理市嘉幡町 520
	五幡	福井市鷹巣公民館	福井市蓑町 14-7	天理市立福住小学校	天理市福住町 1954-1
	拳野	福井市鷹巣公民館	福井市蓑町 14-7	天理市立井戸堂公民館	天理市西井戸堂町 122-4
松原	松島町	福井市社中学校	福井市若杉4丁目 1402	生駒市立生駒中学校	生駒市西松ヶ丘 9-19
				生駒市立光明中学校	生駒市小明町 55
	松島町 2丁目	福井市社北小学校	福井市若杉4丁目 143	生駒市立緑ヶ丘中学校	生駒市緑ヶ丘 2232
	鋳物師町	福井市東安居小学校	福井市水越2丁目 503	生駒山麓公園	生駒市俵口町 2088
	新松島町	福井市社西小学校	福井市下江守町 22-18	生駒北スポーツセンター体育館	生駒市高山町 166-2
	松原町	福井県立道守高等学校	福井市若杉町 35-21	生駒市市民体育館	生駒市門前町 9-20
				生駒市武道館	生駒市門前町 9-20
	松葉町	福井市社南小学校	福井市種池2丁目 128	奈良県立生駒高等学校	生駒市老分町 532-1
		福井市社南公民館	福井市種池2丁目 206		
		福井市順化小学校	福井市大手3丁目 16-1	生駒市立大瀬中学校	生駒市小瀬町 911-1
		福井市順化公民館	福井市大手3丁目 16-1		
	櫛川	福井県立科学技術高等学校	福井市下江守町 28	生駒市北大和体育館	生駒市北大和 3丁目 5077
				奈良県立奈良北高等学校	生駒市上町 4600
		福井市至民中学校	福井市南江守町 65-20	生駒市立上中学校	生駒市上町 3000
				北コミュニティセンター I S T A はばたき	生駒市上町 1543
	ちもり体育館	福井市湊4丁目 748	生駒市総合公園体育館	生駒市小明町 1807-1	

小学校区	地区名	避難先1 (県内)		避難先2 (県外)	
		避難先名称	住所	避難先名称	住所
松原	櫛川町 2丁目	福井市社北公民館	福井市若杉4丁目 308	生駒市立鹿ノ台中 学校	生駒市鹿ノ台南 2丁目16
		福井市東安居公民 館	福井市飯塚町6-18	鹿ノ台ふれあいホ ール	生駒市鹿ノ台南 2丁目3-3
	原	福井市東藤島公民 館	福井市藤島町 48-1-1	たけまるホール	生駒市北新町9-28
中央	昭和町 1丁目	福井市東藤島小学 校	福井市藤島町44-8	奈良県立盲学校	大和郡山市 丹後庄町222-1
				奈良県立ろう学校	大和郡山市 丹後庄町456
	昭和町 2丁目	福井市中藤小学校	福井市高柳3丁目 3001	大和郡山市南部公 民館	大和郡山市筒井町 600-4
				大和郡山市治道地 区公民館	大和郡山市横田町 261-1
				奈良県立大和中央 高等学校	大和郡山市筒井町 1201
	中央町 1丁目	福井市中藤島公民 館	福井市高木町 64-11-4	大和郡山市立郡山 南小学校	大和郡山市柳町85
		福井市日之出公民 館	福井市四ツ井 1丁目7-24		
	中央町 2丁目	福井市北体育館	福井市天池町5-65	大和郡山市中央公 民館	大和郡山市 南郡山町529-1
				大和郡山市立郡山 北小学校	大和郡山市 北郡山町115
	木崎	福井市清水中学校	福井市島寺町2-55	やまと郡山城ホ ール	大和郡山市 北郡山町211-3
		福井市きらら館	福井市風巻町20-17	奈良県立郡山高等 学校	大和郡山市城内町 1-26
	平和町	福井県社会福祉セ ンター	福井市光陽2丁目 3-22	大和郡山市片桐地 区公民館	大和郡山市小泉町 105-1
				大和郡山市立片桐 小学校	大和郡山市 池ノ内町117
大和郡山市立片桐 西小学校				大和郡山市小泉町 1618	
大和郡山市立片桐 中学校				大和郡山市小泉町 173-1	
呉羽町	福井市酒生小学校	福井市成願寺町5-1	大和郡山市市民交 流館	大和郡山市高田町 92-16	

小学校区	地区名	避難先1 (県内)		避難先2 (県外)	
		避難先名称	住所	避難先名称	住所
中央	野神	福井県立羽水高等学校	福井市羽水1丁目302	大和郡山市総合公園多目的体育館	大和郡山市矢田山町2
				大和郡山市矢田コミュニティ会館	大和郡山市矢田町4547
				大和郡山市立矢田小学校	大和郡山市矢田町966-2
				大和郡山市立矢田南小学校	大和郡山市山田町83
				大和郡山市立郡山西中学校	大和郡山市田中町767
	若葉町1丁目	福井市少年自然の家	福井市脇三ヶ町66-2-10	大和郡山市平和地区公民館	大和郡山市若槻町4-4
				大和郡山市立郡山東中学校	大和郡山市若槻町134-2
	若葉町2丁目	福井市啓蒙小学校	福井市開発1丁目1008	大和郡山市昭和地区公民館	大和郡山市馬司町331-56
				大和郡山市額田部運動公園施設	大和郡山市額田部北町642
				大和郡山市立昭和小学校	大和郡山市額田部北町555
	若葉町3丁目	福井市日之出小学校	福井市日之出5丁目11-1	大和郡山市立郡山中学校	大和郡山市柳町404
	沓見	福井県立高志高等学校	福井市御幸2丁目25-8	生駒市立生駒南中学校	生駒市萩原町90
				むかひやま公園体育館	生駒市萩原町673
南コミュニティセンターせせらぎ				生駒市小瀬町18	
生駒市井出山体育館				生駒市小平尾町1766-1	
生駒市小平尾南体育館				生駒市小平尾町1629	
常宮	二村	福井市一乗小学校	福井市西新町1-4	生駒市図書会館	生駒市辻町238
	名子	福井市一乗小学校	福井市西新町1-4	生駒市図書会館	生駒市辻町238
	縄間	福井市一乗小学校	福井市西新町1-4	生駒市図書会館	生駒市辻町238
	常宮	福井市一乗小学校	福井市西新町1-4	生駒市図書会館	生駒市辻町238
	沓	福井市一乗小学校	福井市西新町1-4	生駒市図書会館	生駒市辻町238

小学校区	地区名	避難先1 (県内)		避難先2 (県外)	
		避難先名称	住所	避難先名称	住所
西浦	手	福井市羽生小学校	福井市大宮町 12-31	生駒市コミュニティセンター	生駒市元町1丁目 6-12
	色浜	福井市羽生小学校	福井市大宮町 12-31	生駒市コミュニティセンター	生駒市元町1丁目 6-12
	浦底	福井市羽生小学校	福井市大宮町 12-31	生駒市コミュニティセンター	生駒市元町1丁目 6-12
	立石	福井市羽生小学校	福井市大宮町 12-31	生駒市コミュニティセンター	生駒市元町1丁目 6-12
	白木 1丁目	福井市羽生小学校	福井市大宮町 12-31	生駒市コミュニティセンター	生駒市元町1丁目 6-12
東浦	阿曾	福井市東体育館	福井市東郷二ヶ町 6-6-1	天理市立二階堂小学校	天理市二階堂南菅田町 640-1
	杉津	福井市東体育館	福井市東郷二ヶ町 6-6-1	天理市立柳本小学校	天理市柳本町 1213
	横浜	福井市東体育館	福井市東郷二ヶ町 6-6-1	天理市立櫛本小学校	天理市櫛本町 2426-1
	大比田	福井市東体育館	福井市東郷二ヶ町 6-6-1	奈良県立二階堂養護学校	天理市庵治町 358-1
	元比田	福井市東体育館	福井市東郷二ヶ町 6-6-1	天理市立朝和公民館	天理市三味田町 460-3
赤崎	鞠山	福井市芦見生涯教育施設	福井市西中町 3-9-1	天理市立東部公民館	天理市豊井町 87
	田結	福井市芦見生涯教育施設	福井市西中町 3-9-1	天理市立福住中学校	天理市福住町 2105
	赤崎	福井市芦見生涯教育施設	福井市西中町 3-9-1	天理市立井戸堂小学校	天理市西井戸堂町 301
咸新	余座	福井市清水東公民館	福井市三留町 14-11-1	天理市立三島体育館	天理市三島町 140-1
		福井市清水南公民館	福井市風巻町 21-17		
	大蔵	福井市清水東公民館	福井市三留町 14-11-1	天理市立櫛本公民館	天理市櫛本町 2460-1
		福井市清水南公民館	福井市風巻町 21-17		
	中	福井市森田公民館	福井市下森田藤巻町 2	天理市障害者ふれあいセンター	天理市柳本町 719
	井川	福井市清明小学校	福井市下荒井町 13-240	奈良県立二階堂高等学校 格技室	天理市荒蒔町 100-1
	高野	福井市清明小学校	福井市下荒井町 13-240	天理市立前裁公民館	天理市杉本町 351-3
	谷	福井市清明小学校	福井市下荒井町 13-240	天理市障害者ふれあいセンター	天理市柳本町 719
	谷口	福井市清明小学校	福井市下荒井町 13-240	天理市立福住公民館	天理市福住町 2025-1

小学校区	地区名	避難先1 (県内)		避難先2 (県外)	
		避難先名称	住所	避難先名称	住所
咸新	川北	福井市清明小学校	福井市下荒井町 13-240	天理市立式上公民館	天理市遠田町 45-9
	深山寺	福井市清明小学校	福井市下荒井町 13-240	天理市立丹波市公民館	天理市丹波市町 285-2
	檜曲	福井市清明小学校	福井市下荒井町 13-240	天理市立南中学校	天理市兵庫町 336-2
	池河内	福井市清明小学校	福井市下荒井町 13-240	天理市トレイルセンター	天理市柳本町 577-1
	河原町	福井市清水東公民館	福井市三留町 14-11-1	旧天理市福祉センター	天理市福住町 4890
		福井市清水南公民館	福井市風巻町 21-17		
	藤ヶ丘町	福井市本郷小学校	福井市大年町 65-32	旧天理市福祉センター	天理市福住町 4890
		福井市本郷公民館	福井市荒谷町 19-55		
	泉ヶ丘町	福井市旭小学校	福井市手寄2丁目 2-5	奈良県立二階堂高等学校 体育館	天理市荒蒔町 100-1
	瀬河内	福井市上文殊小学校	福井市生部町 36-6	天理市立柳本公民館	天理市柳本町 1127
	越坂	福井市上文殊小学校	福井市生部町 36-6	天理市立前裁公民館	天理市杉本町 351-3
	田尻	福井市上文殊小学校	福井市生部町 36-6	天理市立三島体育館	天理市三島町 140-1
葉原	福井市上文殊小学校	福井市生部町 36-6	天理市立南中学校	天理市兵庫町 336-2	
新保	福井市上文殊小学校	福井市生部町 36-6	天理市トレイルセンター	天理市柳本町 577-1	
中郷	長沢	福井県立藤島高等学校	福井市文京2丁目 8-30	ボランティアセンター	奈良市法蓮町 1702-1
				東福祉センター	奈良市法連町 1702-1
				奈良市立若草中学校	奈良市法蓮町 1416-1
				奈良市立鼓阪小学校	奈良市雑司町 97
				若草公民館	奈良市川上町 575
	岡山町 1丁目	福井市大東中学校	福井市北今泉町 10-6-2	若草公民館	奈良市川上町 575
			北人権文化センター	奈良市川上町 418-1	

小学校区	地区名	避難先1 (県内)		避難先2 (県外)	
		避難先名称	住所	避難先名称	住所
中郷	岡山町 2丁目	福井市大東中学校	福井市北今泉町 10-6-2	北人権文化センター	奈良市川上町 418-1
				東之阪児童館	奈良市川上町 461-1
				奈良市立鼓阪北小学校	奈良市青山9丁目 3-1
	古田刈	福井県立福井商業 高等学校	福井市乾徳4丁目 8-19	奈良市立田原小中 学校	奈良市横田町 199-1
				(旧)田原中学校	奈良市横田町 295-1
				田原公民館	奈良市茗荷町 1078-1
				(旧)水間小学校	奈良市水間町 450-2
				奈良市立柳生小学 校	奈良市柳生下町 138
				(旧)柳生中学校	奈良市柳生町 212-2
				柳生公民館邑地分 館	奈良市邑地町 451-4
	福井県立福井産業 技術専門学院	福井市林藤島町 20-1-3	柳生公民館	奈良市柳生町 340	
			柳生地域ふれあい 会館	奈良市丹生町 847	
			青少年野外活動セ ンター	奈良市阪原町 25-1	
			興東館柳生中学校	奈良市大柳生町 832	
			(旧)興東中学校	奈良市大柳生町 4736	
			興東公民館	奈良市大柳生町 3633	
	堂	福井市岡保小学校	福井市河水町 18-8	興東公民館	奈良市大柳生町 3633
				興東公民館大平尾 分館	奈良市大平尾町 471
				奈良市立興東小学 校	奈良市須川町 1424
				興東公民館狭川分 館	奈良市下狭川町 3109-2
奈良市立月ヶ瀬小 中学校及び体育館				奈良市月ヶ瀬尾山 2551	

小学校区	地区名	避難先1 (県内)		避難先2 (県外)	
		避難先名称	住所	避難先名称	住所
中郷	山泉	福井市円山小学校	福井市北四ツ居 3丁目15-17	奈良市立月ヶ瀬小 中学校及び体育館	奈良市月ヶ瀬尾山 2551
				月ヶ瀬公民館	奈良市月ヶ瀬尾山 2815
		福井市和田小学校	福井市和田1丁目 2-1	月ヶ瀬温泉	奈良市月ヶ瀬尾山 2681
				月ヶ瀬地域ふれあい 会館	奈良市月ヶ瀬月ヶ瀬 356-2
		啓新高等学校	福井市文京4丁目 15-1	(旧)並松小学校	奈良市藺生町1894
				奈良県立山辺高等 学校	奈良市都祁友田町 937
	奈良市立都祁小学 校			奈良市都祁白石町 974	
	道口	福井市和田公民館	福井市御幸4丁目 9-20	奈良市立都祁小学 校	奈良市都祁白石町 974
				奈良市立都祁中学 校	奈良市針町2554
	衣掛町	福井市文殊小学校	福井市下河北町 53-1	奈良市立都祁中学 校	奈良市針町2554
	坂下	福井市旭公民館	福井市手寄2丁目 1-1	奈良市立都祁中学 校	奈良市針町2554
	吉河	福井市湊公民館	福井市学園1丁目 4-8	奈良市立都祁中学 校	奈良市針町2554
				都祁体育館	奈良市都祁白石町 1161
	鳩原	福井市啓蒙公民館	福井市開発1丁目 2105	都祁体育館	奈良市都祁白石町 1161
	小河口	福井市啓蒙公民館	福井市開発1丁目 2105	都祁体育館	奈良市都祁白石町 1161
	小河	福井市一乗公民館	福井市東新町1-21	都祁体育館	奈良市都祁白石町 1161
	杉箸	福井県中小企業産 業大学校	福井市下六条町 16-15	(旧)六郷小学校	奈良市針ヶ別所町 820
	市橋	福井県中小企業産 業大学校	福井市下六条町 16-15	都祁体育館	奈良市都祁白石町 1161
	疋田	福井県中小企業産 業大学校	福井市下六条町 16-15	都祁体育館	奈良市都祁白石町 1161
				都祁公民館	奈良市針町2191
(旧)吐山小学校				奈良市都祁吐山町 3939	
追分	福井県中小企業産 業大学校	福井市下六条町 16-15	(旧)吐山小学校	奈良市都祁吐山町 3939	

小学校区	地区名	避難先1 (県内)		避難先2 (県外)	
		避難先名称	住所	避難先名称	住所
中郷	深坂	福井県中小企業産業大学校	福井市下六条町16-15	(旧)吐山小学校	奈良市都祁吐山町3939
	駄口	福井県中小企業産業大学校	福井市下六条町16-15	(旧)吐山小学校	奈良市都祁吐山町3939
	奥野	福井県中小企業産業大学校	福井市下六条町16-15	(旧)吐山小学校	奈良市都祁吐山町3939
	曾々木	福井県中小企業産業大学校	福井市下六条町16-15	(旧)吐山小学校	奈良市都祁吐山町3939
				(旧)六郷小学校	奈良市針ヶ別所町820
	麻生口	福井県中小企業産業大学校	福井市下六条町16-15	(旧)六郷小学校	奈良市針ヶ別所町820
	奥麻生	福井県中小企業産業大学校	福井市下六条町16-15	(旧)六郷小学校	奈良市針ヶ別所町820
	新道	福井県中小企業産業大学校	福井市下六条町16-15	(旧)六郷小学校	奈良市針ヶ別所町820
刀根	福井県中小企業産業大学校	福井市下六条町16-15	(旧)六郷小学校	奈良市針ヶ別所町820	
栗野	市野々町1丁目	福井市松本公民館	福井市文京1丁目29-1	奈良市立平城東中学校	奈良市朱雀6丁目11
		福井市日新公民館	福井市文京5丁目1-8		
	櫛林	福井市体育館	福井市松本4丁目10-1	奈良市立朱雀小学校	奈良市朱雀6丁目10-1
				平城東公民館	奈良市朱雀6丁目9-1
				奈良県立奈良高等学校	奈良市朱雀2丁目11
				ならやまコミュニティスポーツ会館	奈良市朱雀2丁目12
				朱雀地域ふれあい会館	奈良市朱雀2丁目12
	左京地域ふれあい会館	奈良市左京5丁目4-1			
	苜生野	福井市春山小学校	福井市文京3丁目13-1	奈良市立左京小学校	奈良市左京3丁目1-1
				総合福祉センター	奈良市左京5丁目3-1
		福井市日新小学校	福井市文京5丁目25-30	奈良市立佐保台小学校	奈良市佐保台3丁目902-341
佐保台地域ふれあい会館				奈良市佐保台2丁目902-239	
			奈良県立奈良高等学校	奈良市法蓮町836	

小学校区	地区名	避難先1 (県内)		避難先2 (県外)	
		避難先名称	住所	避難先名称	住所
栗野	沢	福井市湊小学校	福井市学園1丁目4-8	奈良市立一条高等学校及び附属中学校	奈良市法華寺町1351
				奈良市立佐保小学校	奈良市法蓮町280-1
				佐保川地域ふれあい会館	奈良市法蓮町391-4
	桜ヶ丘町	福井市進明中学校	福井市松本1丁目10-1	中央体育館(ならでんアリーナ)	奈良市法蓮佐保山4丁目1-3
	ひばりヶ丘町	福井市美山トレーニングセンター	福井市境寺町2-7	中央体育館(ならでんアリーナ)	奈良市法蓮佐保山4丁目1-3
				中央第二体育館(ならでん第二アリーナ)	奈良市法蓮佐保山4丁目6-1
		福井市美山中学校	福井市美山町9-14	中央武道場(ならでん武道場)	奈良市法蓮佐保山4丁目1-2
				中央第二武道場(ならでん第二武道場)	奈良市法蓮佐保山4丁目6-3
		福井市美山公民館	福井市美山町2-12	奈良県立奈良高等学校	奈良市法蓮町836
	金山	福井県立足羽高等学校	福井市杉谷町44	奈良市立佐保川小学校	奈良市法蓮町229-1
				奈良県立奈良高等学校	奈良市法蓮町836
				奈良市立一条高等学校及び附属中学校	奈良市法華寺町1351
	関	福井市西藤島公民館	福井市三郎丸1丁目1410	奈良市立一条高等学校及び附属中学校	奈良市法華寺町1351
				三笠公民館	奈良市大宮町4丁目313-3
		福井市大安寺公民館	福井市四十谷町5-20-1	男女共同参画センター	奈良市西之阪町12
				ボランティアインフォメーションセンター	奈良市三条本町13-1

小学校区	地区名	避難先1 (県内)		避難先2 (県外)	
		避難先名称	住所	避難先名称	住所
栗野	野坂	福井市成和中学校	福井市城東3丁目10-1	大宮児童館	奈良市西之阪町5-1
				奈良市立大宮小学校	奈良市大宮町4丁目223-1
				中人権文化センター	奈良市畑中町4-4
				なら100年会館	奈良市三条宮前町7-1
				ならまちセンター(市民文化ホール)	奈良市東寺林町38
				奈良市立椿井小学校	奈良市椿井町25
	萩野町	福井市宝永小学校	福井市松本3丁目15-1	中部公民館	奈良市上三条町23-4
				奈良市立大安寺西小学校	奈良市大安寺西1丁目342
		福井市明道中学校	福井市文京2丁目5-1	奈良市立三笠中学校	奈良市三条川西町3-1
				防災センター	奈良市八条5丁目404-1
新和町1丁目	福井市河合公民館	福井市川合鷺塚町9-18	奈良市立登美ヶ丘小学校	奈良市西登美ヶ丘4丁目21-1	
	福井市河合小学校	福井市山室町10-12	奈良市立登美ヶ丘北中学校	奈良市北登美ヶ丘1丁目1-1	
新和町2丁目	福井市明倫中学校	福井市木田1丁目1360	奈良市立登美ヶ丘北中学校	奈良市北登美ヶ丘1丁目1-1	
			奈良市立東登美ヶ丘小学校	奈良市東登美ヶ丘4丁目21-33	
			(旧)神功小学校	奈良市神功2丁目2	
和久野	福井市森田小学校	福井市下森田新町19-67	奈良市立ならやま小中学校	奈良市神功2丁目1	
			平城西公民館	奈良市神功4丁目25	
			高の原コミュニティスポーツ会館	奈良市神功3丁目6	
			(旧)右京小学校	奈良市右京4丁目11-1	
福井市森田中学校	福井市上野本町37-12	北福祉センター	奈良市右京1丁目1-4 (北部会館2階)		

小学校区	地区名	避難先1 (県内)		避難先2 (県外)	
		避難先名称	住所	避難先名称	住所
栗野南	和久野	福井市森田中学校	福井市上野本町 37-12	右京地域ふれあい会館	奈良市右京3丁目18
				奈良市北部会館 (市民文化ホール)	奈良市右京1丁目1-4
				奈良市立平城小学校	奈良市秋篠町1394
	市野々町 2丁目	福井市大安寺小中学校	福井市岸水町 16-25-1	奈良市立平城中学校	奈良市秋篠町1333
				平城公民館	奈良市秋篠町1468
		福井市灯明寺中学校	福井市灯明寺 3丁目3801	とみの里地域ふれあい会館	奈良市中山町西2丁目1012-1
	公文名	福井県立武道館	福井市三ツ屋町 8-1-1	奈良市立平城西小学校	奈良市東登美ヶ丘3丁目1093-1
				奈良市立登美ヶ丘中学校	奈良市東登美ヶ丘3丁目1059
				登美ヶ丘南公民館	奈良市中山町西2丁目921-1
				奈良市立鶴舞小学校	奈良市鶴舞東町2-1
				奈良市立西大寺北小学校	奈良市西大寺赤田町1丁目6-1
				西大寺北地域ふれあい会館	奈良市西大寺東町1丁目1-15
				奈良市立あやめ池小学校	奈良市あやめ池南9丁目939-39
				西部公民館	奈良市学園南3丁目1-5
				奈良市立伏見小学校	奈良市菅原町370
				奈良市立伏見中学校	奈良市西大寺野神町1丁目6-1
				伏見公民館	奈良市青野町2丁目13-4
				奈良市立都跡小学校	奈良市四条大路5丁目6-1
				奈良市立都跡中学校	奈良市柏木町13
				都跡公民館	奈良市五条町204-1
奈良県立奈良養護学校	奈良市七条町135				
奈良県立奈良朱雀高等学校／奈良商工高等学校	奈良市柏木町248				

小学校区	地区名	避難先1 (県内)		避難先2 (県外)	
		避難先名称	住所	避難先名称	住所
黒河	長谷	福井市美山啓明小学校	福井市朝谷町 1-20	登美ヶ丘公民館	奈良市中登美ヶ丘 3丁目 4162-81
		福井市美山公民館 上味見分館	福井市中手町 10-3-1	奈良県立国際高等学校	奈良市二名町 1944-12
	砂流	福井市下字坂小学校	福井市市波町 55-5	奈良県立国際高等学校	奈良市二名町 1944-12
		福井市美山公民館 羽生分館	福井市大宮町 11-8	奈良市立二名小学校	奈良市二名 1丁目 3716-1
	御名	福井市美山公民館 下字坂分館	福井市市波町 25-11-1	奈良市立二名中学校	奈良市二名 1丁目 3667-2
		福井市上味見生涯 教育施設	福井市中手町 7-3	二名公民館	奈良市学園赤松町 3684
	みどり ヶ丘町	福井市円山公民館	福井市北今泉町 7-12	奈良市立青和小学 校	奈良市百楽園 4丁目 1-1
	山	ちもり体育館	福井市湊 4丁目 748	奈良市立青和小学 校	奈良市百楽園 4丁目 1-1
				西福祉センター	奈良市百楽園 1丁目 9-13
				青和地域ふれあい 会館	奈良市百楽園 4丁目 1-20-5
				奈良市立富雄北小 学校	奈良市富雄北 1丁目 13-6

※西浦小学校区、常宮小学校区の県内避難先について、敦賀発電所、ふげん、もんじゅでの発災の場合は、小浜市の「福井県立若狭東高等学校（小浜市金屋48-2）」とする。

【資料3-6-4】 病院の入院患者の避難先となる県内の医療機関

避難対象施設			避難先		
設置主体	施設名	所在地	設置主体	施設名	所在地
敦賀市	市立敦賀病院	敦賀市三島町1丁目6-60	福井県	福井県立病院	福井市四ツ井2丁目8番1号
(独)国立病院機構	国立病院機構敦賀医療センター	敦賀市桜ヶ丘町33-1	日本赤十字社福井県支部	福井赤十字病院	福井市月見2丁目4番1号
			(独)国立病院機構	国立病院機構あわら病院	あわら市北潟238-1
(医)保仁会	泉ヶ丘病院	敦賀市中81号岩ヶ鼻1-11	(福)恩賜財団済生会支部福井県済生会	福井県済生会病院	福井市和田中町舟橋7番地1
(医)積善会猪原病院	猪原病院	敦賀市榎林32-5-2	福井県	福井県立病院	福井市四ツ井2丁目8番1号
			(医)寿人堂	みどりヶ丘病院	鯖江市三六町1-2-6
			(医)嶺南こころの病院	嶺南こころの病院	三方上中郡若狭町市場24-18-1
(医)敦賀温泉病院	敦賀温泉病院	敦賀市吉河41-1-5	福井県	福井県立病院	福井市四ツ井2丁目8番1号
			福井県	福井県立すこやかシルバー病院	福井市島寺町93-6
			公立小浜病院組合	杉田玄白記念公立小浜病院	小浜市大手町2-2
(医)産科・婦人科井上クリニック	産科・婦人科井上クリニック	敦賀市木崎49-24-1	(医)福井愛育病院	福井愛育病院	福井市新保2丁目301番地

【資料3-6-5】 社会福祉施設の入所者等の避難先となる県内の福祉避難所

< 高齢者福祉施設 >

避難対象施設					避難先			
施設の種類	設置主体	施設名	所在地	定員数	施設の種類	設置主体	施設名	所在地
介護老人福祉施設	(福)相生会	常磐荘	敦賀市金山50-19-1	80	介護老人福祉施設	(福)おおた福祉会	HOME TOWNコスモス	福井市帆谷町1-33
					短期入所生活介護	(福)おおた福祉会	コスモス短期入所施設	福井市帆谷町1-33
					介護老人福祉施設	(福)健楽会	こしの渚苑	福井市蒲生町1-90-1
介護老人福祉施設	(福)敬仁会	溪山荘	敦賀市中81号岩ヶ鼻1-5	80	介護老人福祉施設	(福)健楽会	こしの渚苑	福井市蒲生町1-90-1
					短期入所生活介護	(福)健楽会	短期入所生活介護事業所こしの渚苑	福井市蒲生町1-90-1
					地域密着型特養	(福)健楽会	地域密着型介護老人福祉施設東安居苑	福井市大瀬町23字101番
					短期入所生活介護	(福)健楽会	東安居苑短期入所	福井市大瀬町23字101番
					介護老人福祉施設	(福)清水新生会	すみれ荘	福井市島寺町83-1
介護老人福祉施設	(福)敬仁会	第2溪山荘ぼっぼ	敦賀市鉄輪町1丁目2-57	70	介護老人福祉施設	(福)清水新生会	すみれ荘	福井市島寺町83-1
					短期入所生活介護	(福)清水新生会	すみれ荘短期入所生活介護	福井市島寺町83-1
					介護老人福祉施設	(福)新清会	あさむつ苑	福井市引目町21-9-2
					短期入所生活介護	(福)新清会	あさむつ苑ショートステイ	福井市引目町21-9-2
					短期入所生活介護	(医)社団泉水会	ショーステイさくら	福井市花堂東2丁目408
介護老人福祉施設	(福)慈攝会	眞盛苑	敦賀市助生野90-3	80	地域密着型特養	(福)町屋福祉会	なの花	福井市加茂河原3丁目1-22
					短期入所生活介護	(福)町屋福祉会	短期入所生活介護センターなの花	福井市加茂河原3丁目1-22
					介護老人福祉施設	(福)文珠福祉会	文珠苑	福井市北山町35-5-1
					短期入所生活介護	(福)文珠福祉会	短期入所生活介護事業所文珠苑	福井市北山町35-5-1
介護老人保健施設	(医)積善会猪原病院	ヒバリヒルズ	敦賀市榑林32-5-2	100	介護老人保健施設	(福)恩賜財団福井県済生会	ケアホーム・さいせい	福井市和田中町徳万28
					介護老人保健施設	(福)寿の会	あじさい	福井市西下野町15-12
介護老人保健施設	(医)保仁会	湯の里ナーシングホーム	敦賀市中81号岩ヶ鼻1-11	170	介護老人保健施設	(医)社団泉水会	介護療養型老人保健施設さくら	福井市花堂東2丁目408番地
					介護老人保健施設	(医)社団成蹊会	ヴィラ岩井	福井市日之出2丁目13-2
					介護老人保健施設	(医)穂仁会	福井ケアセンター	福井市乾徳4丁目5-8
					介護老人保健施設	(福)美山友愛会	美山貴寿苑	福井市市波町31-2
					短期入所生活介護	(福)美山友愛会	美山貴寿苑	福井市市波町31-2
					地域密着型療養	(福)六条厚生会	松本ホームやわらぎ	福井市松本1-2-19

避難対象施設					避難先			
施設の種類	設置主体	施設名	所在地	定員数	施設の種類	設置主体	施設名	所在地
介護老人保健施設	(医)保仁会	湯の里ナーシングホーム	敦賀市中81号岩ヶ鼻1-11	170	短期入所生活介護	(福)六条厚生会	松本ホームやわらぎ	福井市松本1-2-19
					地域密着型特養	(福)福寿会	あるば・あい	福井市日之出3-16-18
					短期入所生活介護	(福)福寿会	あるば・あい	福井市日之出3-16-18
介護老人保健施設	(医)明峰会	リバーサイド気比の杜	敦賀市昭和町2丁目2801	70	介護老人保健施設	(医)穂仁会	福井ケアセンター	福井市乾徳4丁目5-8
					グループホーム	(医)種仁会	グループホームけんとか	福井市乾徳4丁目5-8
介護老人保健施設	(医)明峰会	気比の風	敦賀市津内町3丁目6-21	29	短期入所生活介護	(福)六条厚生会	六条ホームやわらぎ	福井市下六条町217-4
					地域密着型特養	(福)六条厚生会	六条ホームやわらぎ	福井市下六条217番4
					短期入所生活介護	(福)新清会	花むつ苑ショートステイ	福井市花堂中1丁目5-6
地域密着型介護老人福祉施設	(福)敬仁会	第3溪山荘あおぞら	敦賀市松島町2丁目6-35	29	地域密着型特養	(福)新清会	花むつ苑	福井市花堂中1丁目5-6
					地域密着型特養	(福)あすなろ会	あたご	福井市足羽5丁目5-16
グループホーム	(株)かくだ	敦賀ケアセンターかくだ「あずさ」	敦賀市新松島町8-30	9	グループホーム	(医)厚生会	グループホーム匠	福井市灯明寺4丁目1706番地
グループホーム	(株)かくだ	敦賀ケアセンターかくだ「はるか」	敦賀市昭和町2丁目20-16	9	グループホーム	(医)健康会	いちご月見の里	福井市月見4丁目20-47
					グループホーム	(医)健康会	いちご和えの郷	福井市勝見3丁目20-12
グループホーム	(株)ケア・サービス・アイ	アイホームらくらく	敦賀市結城町13-24	9	グループホーム	(医)東和会	グループホームひのでの杜	福井市志比口1丁目10-28
グループホーム	(福)敬仁会	グループホームあかり苑	敦賀市高野2-1-1	18	グループホーム	(福)安居福祉会	田園	福井市本堂町51-38-1
					グループホーム	(福)一乗谷友愛会	グループホームあさくらの家東郷	福井市東郷二ヶ町6-2-1
					グループホーム	(福)弥生福祉会	やよいの森	福井市門前町1-120
					グループホーム	(福)あすなろ会	グループホームあたご	福井市足羽5-5-16
グループホーム	(N)つくし	グループホームつくし	敦賀市天筒町8-55	14	グループホーム	(福)国見慈光会	グループホームゆうなぎ	福井市鮎川町91-37
					グループホーム	(福)鷹山会	幸の家	福井市免鳥町22-70
グループホーム	(有)どりいむ	グループホームどりいむはうす	敦賀市長谷36-3-4	9	グループホーム	(N)福井福祉医療開発研究所	グループホームレインボー21	福井市高木中央3丁目1601
グループホーム	(福)ふくい福祉家	グループホーム幸	敦賀市鋳物師町1904-1	9	グループホーム	(福)福聚会	グループホーム宝珠の郷	福井市内山梨子町3-46

避難対象施設					避難先			
施設の 種類	設置 主体	施設名	所在地	定員 数	施設の 種類	設置主体	施設名	所在地
グループホーム	(有)みつばちホーム	グループホームみつばち	敦賀市野坂20-1	18	グループホーム	(株)仁愛ケアサービス	グループホームしみず	福井市竹生町32-48
					グループホーム	(福)白山会	グループホームあそうづ	福井市浅水三ヶ町1-29-2
グループホーム	(医)明峰会	グループホーム明峰夢	敦賀市津内町3丁目7-17	18	グループホーム	(福)藤島会	グループホームふじしま	福井市高木中央3-1701
					グループホーム	(福)新清会	あさむつの森	福井市引目町21-9-2
					グループホーム	公益財団法人松原病院	グループホームのどか	福井市文京2丁目6-10 (2F)
					グループホーム	公益財団法人松原病院	グループホームぬくもり	福井市文京2丁目6-10 (3F)
グループホーム	(協組)福井県医療生活協同組合	和の家えがお	敦賀市公文名1-6	9	グループホーム	(N)福井福祉医療開発研究所	レインボー灯明寺	福井市灯明寺
					グループホーム	(福)足羽福祉会	グループホーム美山	福井市美山町6-1
養護老人ホーム	(福)敬仁会	萩の苑	敦賀市鉄輪町1丁目2-57	30	養護老人ホーム	(福)光明寺福祉会	一乗ふれ愛園	福井市花野谷町43-40-2
軽費老人ホーム	(福)健心会	エメラルドハウス	敦賀市中81号岩ヶ鼻1-1	50	軽費老人ホーム	(福)久寶会	清水苑	福井市大森 7-1
					軽費老人ホーム	(福)悠善会	グリーンライフ大和田	福井市大和田町23-1
グループホーム	(N)ふくい福祉家	グループホームさと	敦賀市鋳物師町12-16-5	9	グループホーム	(医)富永病院	富永グループホーム	福井市西木田3丁目5-13
					グループホーム	(福)慈豊会	グループホーム翠	福井市堅達町24-1
グループホーム	(福)敬仁会	グループホームひなた	敦賀市道口63-13-1	9				

<障がい福祉施設>

避難対象施設					避難先			
施設の 種類	設置 主体	施設名	所在地	入 所 者 数	施設の 種類	設置主体	施設名	所在地
障がい 者支援 施設	敦賀市	敦賀市 立やま びこ園	敦賀市長谷 47号21番	30	障がい者 支援施設	(福)友愛 会	やすらぎの郷	小浜市深谷 10-1-1
					障がい者 支援施設	(福)友愛 会	第二やすらぎの郷	小浜市深谷 10-1-4
共同生 活援助 ・共同 生活介 護	(福) 敦賀市 社会 福祉 事業団	障がい 者グル ープ ホーム 桜ヶ丘	敦賀市 桜ヶ丘町 9番19号	10	障がい者 支援施設	(福)友愛 会	やすらぎの郷	小浜市深谷 10-1-1
					共同生活 援助・共 同生活介 護	(福)コミ ュニティ ネットワ ークふくい	しいの実ハウス	名田庄中29- 10-13
					共同生活 援助・共 同生活介 護	(福)つみ きハウス	グループホーム・ケ アホームあおぞら2	小浜市小浜 住吉80-2
					共同生活 援助・共 同生活介 護	(福)友愛 会	ホープ	小浜市深谷 13-2-1
共同生 活援助 ・共同 生活介 護	(福) 敦賀市 社会 福祉 事業団	障がい 者グル ープホ ーム新 和	敦賀市 新和町 1-7-2	9	障がい者 支援施設	(福)友愛 会	やすらぎの郷	小浜市深谷 10-1-1

<児童福祉施設>

避難対象施設					避難先			
施設の 種類	設置 主体	施設名	所在地	定 員	施設の 種類	設置主体	施設名	所在地
児童福 祉施設 (児童一 時保護 所)	福井県	敦賀児 童相談 所	敦賀市角鹿 町1-3-2	15	児童福祉 施設 (児童一時 保護所)	福井県	総合福祉相談所 (児童一時保護所)	福井市光陽 2丁目3- 36
児童福 祉施設 (乳児 院)	(福)白 梅学園	白梅学 園	敦賀市三島 2-1-1 9	10	児童福祉 施設 (乳児院)	(福)恩賜財 団済生会支 部福井県済 生会	済生会乳児院	福井市和田 中町徳万26
児童福 祉施設 (児童養 護施設)	(福)白 梅学園	白梅学 園	敦賀市三島 2-1-1 9	50	児童福祉 施設 (児童自立 支援施設)	福井県	和敬学園	福井市本折 町48-2

【資料3-10-1】 流動警戒計画

(敦賀警察署管内)

(令和4年11月現在)

原発名	主な受持地区	世帯数 (戸)	原発からの 方向	流動警戒体制	
				車両 (台)	人員 (名)
日本原子力発電(株)敦賀発電所 日本原子力研究開発機構 新型転換炉原型炉ふげん	西浦駐在所管内 (立石、浦底、色浜、手)	100	南	2	4
	美浜丹生駐在所 (白木1丁目)	20	南西	2	4
合計		120		4	8
関西電力(株)美浜発電所 日本原子力研究開発機構 高速増殖炉原型炉もんじゅ	西浦駐在所管内 (立石、浦底、色浜)	71	南東	2	4
	美浜丹生駐在所 (白木1丁目)	20	南	2	4
合計		91		4	8

【資料3-10-2】 交通規制計画

(令和4年11月現在)

(敦賀警察署管内)

原発名	番号	路線名	場 所	交通規制種別	配置人員	原発からの直線距離 (km)	人員及び資材輸送車両
日本原子力発電(株)敦賀発電所 日本原子力研究開発機構 新型転換炉原型炉ふげん	1	県道 佐田竹波 敦賀線	敦賀市 縄間 縄間交差点	北進規制	4	7.8	普通車1台 輸送人員4名
	2	県道 佐田竹波 敦賀線	敦賀市 松島町 松島町交差点	北進規制	4	11.2	普通車1台 輸送人員4名
	3	県道 佐田竹波 敦賀線	美浜町 竹波 水晶浜交差点	北進・東進 規制	4	8.2	普通車1台 輸送人員4名
	4	県道 佐田竹波 敦賀線	美浜町 佐田 佐田交差点	北進規制	4	13.3	普通車2台 輸送人員4名
	合 計					16	
関西電力(株)美浜発電所 日本原子力研究開発機構 高速増殖原型炉もんじゅ	1	県道 佐田竹波 敦賀線	敦賀市 縄間 縄間交差点	西進規制	4	6.0	普通車1台 輸送人員4名
	2	県道 佐田竹波 敦賀線	敦賀市 松島町 松島町交差点	北進規制	4	9.2	普通車1台 輸送人員4名
	3	県道 佐田竹波 敦賀線	美浜町 佐田 佐田交差点	北進規制	4	7.9	普通車2台 輸送人員4名
	4	県道 佐田竹波 敦賀線	美浜町 竹波 水晶浜交差点	北進規制	4	2.4	普通車1台 輸送人員4名
	合 計					16	

【資料3-15-1】 乗船施設一覧

(令和4年11月現在)

名 称	所在地	接岸可能トン数	周 辺 地 区
白木漁港岸壁	白木	5	白木
高速増殖原型炉もんじゅ荷揚岸壁	白木	3,000	白木
立石漁港物揚場	立石	5	立石
浦底漁港栈橋	浦底	10	浦底、色浜、手
	色浜	10	
	手	5	
杉津栈橋	杉津	3	杉津、横浜
日本原子力発電(株)敦賀発電所岸壁	明神町	3,000	明神町、浦底、色浜
敦賀港	鞠山他	最大50,000	全域

【資料3-15-2】 陸上輸送業者一覧

(令和4年12月現在)

1 普通トラック

名 称	所 在 地
亜紀マネジメント(株)	敦賀市昭和町1-3-2
(株)イカタ建設	敦賀市古田刈68-1517
(有)石原運輸 敦賀営業所	敦賀市泉171-9-2
(株)Isomi Express	敦賀市港町10-2
(有)イナバエンタープライズ	敦賀市古田刈68-1520
(有)ウイングエクスプレス敦賀営業所	敦賀市道口14-6-2
(有)エーダイ開発	敦賀市古田刈39-2-1
エーワイ(株)	敦賀市赤崎47-28-2
SSKロイヤル(株) 敦賀営業所	敦賀市若葉町2-1103
(有)オオハシ運輸	敦賀市市野々13-1-3
(有)片山商店	敦賀市若葉町1-221
(株)上組 敦賀事業所	敦賀市沓見156中田11-1
(株)岸組	敦賀市昭和町1-2-42
共栄商事(株)	敦賀市中36-14-4
協和運輸建設(有)	敦賀市津内83-6-1
協和産業(株)	敦賀市関26-3-1
楠原輸送(株)福井営業所	敦賀市田結35-1-1
グロービック(株) 敦賀支店	敦賀市赤崎38-22-1
(株)五葉物流	敦賀市金山99-11-26
沢田運送(株)	敦賀市木崎2-1-3
(株)三共運送	敦賀市葉原107-2
(株)S E A L I N E	敦賀市赤崎44-41-4
(株)下畑組	敦賀市野神24-16-1
(株)新洋ドレージ	敦賀市余座2-18-2
真和運送(株)	敦賀市沓見64-9-3
大和流通(株)	敦賀市昭和町1-11-2
(有)竹田建材	敦賀市中24-22-1
(有)タナック	敦賀市樋ノ水町33-1

名 称	所 在 地
(株)タニグチ	敦賀市衣掛町529
中央トラック(株)敦賀営業所	敦賀市泉171-9-2
(有)敦賀運送	敦賀市大蔵1-10
敦賀海陸運輸(株)	敦賀市津内町63-3-3
(有)西浦商会	敦賀市木崎13-1-1
(株)ラックナム敦賀支店	敦賀市蓬萊町10-15
(株)ツルガケミカルサービス	敦賀市櫛川30-7-1
敦賀清掃工業(有)	敦賀市昭和町2-10-12
敦賀セメント運輸(株)	敦賀市泉2-6-1
敦賀トラック企業組合	敦賀市津内町63-3-3
(有)敦賀緑運	敦賀市山22-7
寺川建設工業(株)	敦賀市中央町2丁目16-45
(株)登建	敦賀市杳見96-13
東部物流(株)	敦賀市赤崎38-23-1
中村運輸(株)	敦賀市中18-8-1若狭物流内
日栄自動車(株)	敦賀市長沢43-1-2
畑建設(株)	敦賀市三島31-3-1
(株)ハルジャパン	敦賀市津内町67-9-1
福井トナミ運輸(株)	敦賀市羽織町13-3
(株)福地組	敦賀市砂流44-7-1
(有)フロックス	敦賀市古田刈68-1402
(株)平成ポンプクリート	敦賀市筋生野81-4-2
(株)北興	敦賀市赤崎44-41-4
松浦商運	敦賀市公文名22-7-16
マリネクストラスポーツサービス(株)	敦賀市泉171-9-2
(株)マルトミ運輸	敦賀市瀬河内41-2-2
丸山重機(株)	敦賀市昭和町1-7-12
(有)美祢システム輸送	敦賀市赤崎36-13-1
(有)森口運輸	敦賀市呉竹町1丁目27-15
森口建設(株)	敦賀市櫛川34-22
(株)ヤマガタ 敦賀営業所	敦賀市櫛川58-1-5

名 称	所 在 地
山本運送(有)	敦賀市中45-17-2
若狭ダンプ企業組合	敦賀市櫛川89-6-1
若山建設(株)	敦賀市中73-8
(株)米岡運送	敦賀市中73-8
舞鶴高速輸送(株)敦賀営業所	敦賀市泉171-9-1

※ (一社) 福井県トラック協会敦賀支部の会員名簿であり災害時等出動を確保するものではない。

災害時は福井県トラック協会敦賀支部での対応となる。

2 バス

名 称	所 在 地	電話番号
福井鉄道嶺南営業所	中44-21-3	22-1317
敦賀観光バス	白銀町4	25-2111
海陸観光バス	長沢6-2-2	24-3555 0120-818-355
ワコーサービス	木崎54-19-1	25-8845
ベイ・クルーズ	野神15-5-13	25-0555

【資料3-15-3】 海上輸送業者一覧

(令和4年11月現在)

名 称	電話番号	旅 客 船		貨 物 船		引 船	
		(隻)	(人)	(隻)	(t)	(隻)	(t)
敦賀海陸運輸(株)	22-3111	0	0	0	0	1	7.1t×1隻
(株)オーミマリン ※7,8月のみ	22-1352	2	122	0	0	0	0
計		2	122	0	0	1	

【資料4-1-1】 被災地住民登録票（様式）

被災地住民登録票 令和 年 月 日 敦 賀 市	第 号												
	ふりがな 氏 名	男	明 大 昭 年 月 日生 平										
		女											
	職 業	年 齡	満 歳										
	居 住 地												
	本 籍 地												
	市 番地												
	事故発生時の場所												
	屋 内（木造、コンクリート、石造） ・ 屋外												
	事故現場からの距離(km) 1 2 3 4 5 6 7 8 9 10												
	事故発生直後の行動												
						0分～10分		10分～20分		20分～30分		30分～1時間	
						屋内	屋外	屋内	屋外	屋内	屋外	屋内	屋外
						1時間～1時間30分		1時間30分～2時間		2時間～2時間30分		2時間30分～3時間	
	屋内 屋外		屋内 屋外		屋内 屋外		屋内 屋外						
汚染の程度													
衣 服		A B（携行、支給）											
身 体		A B C D											
医療措置		A B C D E											
被ばく当時の急性症状													

退避場所名		この登録票について 1. この登録票は、将来の医療措置や損害補償の際に参考とするものですから、なくさないように大切に保存してください。 2. 住所や氏名が変わったときは、すぐその旨を届け出てください。 3. この登録票をなくしたり、使用できないようにしたりしたときは、再交付を申し出てください。 4. この登録票は、他人に譲ったり、貸したりしてはいけません。
退避期間		
発行年月日		
発 行 者	敦賀市長 印	

（記載上の注意）

衣服の欄	A 更衣せず	B 更衣	
身体の欄	A 無処理	B 水により洗浄	C 洗剤により洗浄
	D 特殊洗剤により洗浄		
医療措置の欄	A 要せず	B 薬品投与	C 一般検査
	D 精密検査	E 治療	

各発電所周辺に関する資料

日本原子力発電(株)敦賀発電所、
国立研究開発法人日本原子力研究開発機構
新型転換炉原型炉ふげん関係

(章)(節)(番号)

2-21-4 (1) 発電所周辺の人口・退避区画等状況調 (距離別)

2-21-5 (1) ヘリポート適地一覧

3-6-6 (1) 特殊施設一覧

3-16-1 (1) 飲料水状況

【資料2-21-4(1)】 発電所周辺の人口・退避区画等状況調 (距離別)

(令和4年11月1日現在)

日本原子力発電(株)敦賀発電所、日本原子力研究開発機構新型転換炉原型炉ふげん関係

	避難区分	地区名	世帯数	人口	0～	6～	19～	65	0～	3～	13歳	
					5歳人口	18歳人口	64歳人口	以上人口	2歳人口	12歳人口	以上人口	
5km 圏内		白木1丁目	21	62	4	9	30	19	1	7	54	
		小計	21	62	4	9	30	19	1	7	54	
	PAZ	西浦小	手	16	40	1	2	17	20	0	1	39
			立石	23	46	1	0	17	28	0	1	45
			浦底	24	54	3	1	27	23	1	2	51
			色浜	28	67	4	6	28	29	2	4	61
	小計	91	207	9	9	89	100	3	8	196		
5km 圏外	UPZ	敦賀西小	津内町1丁目	190	367	9	38	164	156	2	28	337
			津内町2丁目	242	461	16	57	233	155	11	32	418
			川崎町	157	283	2	16	120	145	2	6	275
			松栄町	200	388	15	47	163	163	7	34	347
			結城町	201	390	12	23	184	171	3	26	361
			三島町1丁目	322	666	26	52	350	238	15	40	611
			三島町2丁目	331	655	19	62	292	282	10	34	611
			三島町3丁目	202	378	13	42	229	94	7	28	343
			開町	162	306	8	34	151	113	2	21	283
			呉竹町1丁目	478	1051	54	114	511	372	28	85	938
	呉竹町2丁目	150	312	11	29	183	89	4	21	287		
		小計	2635	5257	185	514	2580	1978	91	355	4811	
		敦賀南小	舞崎町	175	343	10	35	214	84	3	23	317
	舞崎町2丁目		406	922	38	128	529	227	19	75	828	
	清水町1丁目		462	917	30	95	474	318	19	55	843	
	清水町2丁目		277	581	25	86	313	157	10	55	516	
	本町1丁目		178	316	8	13	156	139	3	13	300	
	本町2丁目		210	382	8	33	172	169	3	19	360	
	白銀町		221	422	8	26	239	149	4	11	407	
	鉄輪町1丁目		183	306	8	24	170	104	3	18	285	
鉄輪町2丁目	52		116	4	8	58	46	1	9	106		
東洋町	365		685	36	79	418	152	20	62	603		
布田町	180	415	5	37	268	105	2	15	398			
木ノ芽町	28	55	1	9	26	19	0	4	51			
津内町3丁目	227	425	8	29	209	179	4	20	401			
	小計	2964	5885	189	602	3246	1848	91	379	5415		
旧敦賀北 小	金ヶ崎町	113	219	6	16	104	93	2	14	203		
	港町	164	349	8	30	172	139	5	22	322		
	栄新町	148	318	11	42	152	113	5	22	291		
	曙町	160	341	9	41	163	128	4	28	309		

	避難区分	地区名	世帯数	人口	0～	6～	19～	65	0～	3～	13歳
					5歳人口	18歳人口	64歳人口	以上人口	2歳人口	12歳人口	以上人口
5km圏外 UPZ	旧敦賀北小	天筒町	19	34	0	0	17	17	0	0	34
		桜町	44	99	6	17	51	25	3	11	85
		蓬萊町	172	359	24	27	221	87	11	21	327
		元町	297	654	16	72	298	268	9	46	599
		相生町	258	537	10	56	250	221	6	32	499
		神楽町1丁目	77	171	2	17	85	67	1	8	162
		神楽町2丁目	72	152	3	15	79	55	0	8	144
		角鹿町	120	242	10	19	154	59	6	15	221
	小計	1644	3475	105	352	1746	1272	52	227	3196	
	旧五幡小	江良	12	24	1	0	10	13	1	0	23
		五幡	59	134	5	11	50	68	2	6	126
		拳野	10	18	2	0	9	7	1	1	16
	小計	81	176	8	11	69	88	4	7	165	
	松原小	松島町	324	738	16	73	366	283	8	47	683
		松島町2丁目	137	278	10	31	135	102	3	32	243
		鑄物師町	241	506	22	54	268	162	9	45	452
		松原町	360	700	17	60	360	263	7	35	658
		松葉町	560	1122	33	124	569	396	14	86	1022
		楡川	1155	2599	114	364	1514	607	53	238	2308
		原	35	85	0	4	44	37	0	0	85
		新松島町	315	663	24	76	329	234	12	64	587
		楡川町2丁目	178	411	14	74	202	121	5	52	354
	小計	3305	7102	250	860	3787	2205	111	599	6392	
	中央小	昭和町1丁目	216	435	27	37	232	139	15	30	390
		昭和町2丁目	314	648	33	80	399	136	17	64	567
		中央町1丁目	166	299	10	16	158	115	5	14	280
		中央町2丁目	502	1007	42	113	670	182	19	75	913
		木崎	1134	2500	146	342	1689	323	72	251	2177
		平和町	509	1111	57	108	579	367	33	74	1004
		呉羽町	79	103	0	11	92	0	0	1	102
		野神	820	1916	141	277	1126	372	63	240	1613
		若葉町1丁目	201	506	22	72	258	154	13	47	446
		若葉町2丁目	271	586	31	48	293	214	15	35	536
若葉町3丁目		226	492	21	53	244	174	11	40	441	
小計		4438	9603	530	1157	5740	2176	263	871	8469	
沓見小	沓見	591	1442	62	194	824	362	27	126	1289	
	小計	591	1442	62	194	824	362	27	126	1289	
常宮小	二村	2	6	0	1	4	1	0	0	6	
	名子	19	50	1	12	18	19	1	2	47	
	縄間	32	54	0	2	25	27	0	1	53	
	常宮	31	68	1	8	25	34	0	5	63	
	沓	27	58	0	3	34	21	0	0	58	
小計	111	236	2	26	106	102	1	8	227		
東浦小	阿曾	76	147	0	7	61	79	0	4	143	
	杉津	75	144	3	13	50	78	1	8	135	
	横浜	90	179	2	8	63	106	0	4	175	

	避難区分	地区名	世帯数	人口	0～	6～	19～	65	0～	3～	13歳
					5歳人口	18歳人口	64歳人口	以上人口	2歳人口	12歳人口	以上人口
5km圏外	東浦小	大比田	98	220	2	13	89	116	1	6	213
		元比田	18	28	0	0	10	18	0	0	28
小計		357	718	7	41	273	397	2	22	694	
UPZ	旧赤崎小	鞠山	30	64	9	6	27	22	5	8	51
		田結	104	231	9	33	101	88	4	26	201
		赤崎	58	121	2	12	44	63	1	6	114
		小計	192	416	20	51	172	173	10	40	366
旧咸新小	余座	52	131	4	10	60	57	3	5	123	
	大蔵	35	78	4	4	38	32	3	4	71	
	中	149	287	9	23	147	108	4	16	267	
	井川	46	99	5	8	46	40	1	9	89	
	高野	44	110	3	16	50	41	1	11	98	
	谷	8	20	1	4	9	6	0	3	17	
	谷口	24	66	0	13	30	23	0	5	61	
	川北	12	30	0	2	16	12	0	1	29	
	深山寺	31	63	0	3	28	32	0	2	61	
	檜曲	59	142	3	17	63	59	1	9	132	
	池河内	3	5	0	0	0	5	0	0	5	
	河原町	9	18	2	0	10	6	1	1	16	
	藤ヶ丘町	238	496	21	50	243	182	8	41	447	
	泉ヶ丘町	192	379	15	34	182	148	4	28	347	
小計	902	1924	67	184	922	751	26	135	1763		
旧葉原小	瀬河内	24	45	1	5	13	26	0	3	42	
	越坂	8	17	0	0	5	12	0	0	17	
	田尻	13	23	0	0	8	15	0	0	23	
	葉原	59	112	0	6	49	57	0	3	109	
	新保	29	57	0	0	18	39	0	0	57	
	小計	133	254	1	11	93	149	0	6	248	
中郷小	長沢	476	984	29	100	573	282	9	68	907	
	岡山町1丁目	66	131	9	11	62	49	4	14	113	
	岡山町2丁目	336	674	34	85	382	173	18	65	591	
	古田刈	901	2193	136	325	1333	399	70	253	1870	
	堂	282	691	63	92	412	124	33	72	586	
	山泉	776	1807	67	225	1070	445	38	134	1635	
	道口	63	141	6	15	62	58	2	13	126	
	坂下	55	121	3	4	62	52	2	1	118	
	吉河	47	118	3	13	65	37	3	8	107	
	鳩原	21	34	0	1	10	23	0	0	34	
	小河口	29	71	2	7	28	34	0	7	64	
	小河	27	56	0	1	24	31	0	0	56	
	衣掛町	111	262	9	24	150	79	4	15	243	
小計	3190	7283	361	903	4233	1786	183	650	6450		
旧愛発小	市橋	26	47	0	7	20	20	0	6	41	
	疋田	140	265	2	17	103	143	2	9	254	
	追分	18	42	0	1	15	26	0	0	42	
	深坂	2	3	0	0	2	1	0	0	3	

	避難区分	地区名	世帯数	人口	0～	6～	19～	65	0～	3～	13歳	
					5歳人口	18歳人口	64歳人口	以上人口	2歳人口	12歳人口	以上人口	
5km圏外 UPZ	旧愛発小	駄口	6	9	0	0	3	6	0	0	9	
		奥野	16	29	0	0	8	21	0	0	29	
		曾々木	25	48	0	1	11	36	0	0	48	
		麻生口	5	7	0	0	4	3	0	0	7	
		奥麻生	8	12	0	0	0	12	0	0	12	
		新道	14	30	2	0	9	19	1	1	28	
		刀根	39	68	0	5	22	41	0	1	67	
		杉箸	37	61	0	3	10	48	0	2	59	
		小計	336	621	4	34	207	376	3	19	599	
		栗野小	市野々町1丁目	180	402	17	54	206	125	8	42	352
			楡林	527	1235	43	153	661	378	18	118	1099
			筋生野	434	1108	75	161	565	307	33	132	943
			沢	245	536	16	69	273	178	7	42	487
			桜ヶ丘町	224	358	14	33	197	114	5	27	326
			金山	489	1098	54	128	601	315	22	97	979
			関	88	206	3	16	96	91	2	10	194
			野坂	565	1324	41	184	678	421	20	126	1178
			ひばりヶ丘町	682	1499	68	204	852	375	33	137	1329
		萩野町	637	1466	77	181	786	422	33	144	1289	
		小計	4071	9232	408	1183	4915	2726	181	875	8176	
		栗野南小	新和町1丁目	286	472	21	32	235	184	16	27	429
			新和町2丁目	304	681	28	80	314	259	11	61	609
			和久野	699	1501	60	186	894	361	29	121	1351
			市野々町2丁目	522	1257	46	184	644	383	19	119	1119
			公文名	1399	3660	220	621	2252	567	106	435	3119
			小計	3210	7571	375	1103	4339	1754	181	763	6627
		黒河小	長谷	200	473	20	71	241	141	12	47	414
	砂流		190	519	36	74	326	83	16	58	445	
	御名		224	591	28	108	335	120	13	72	506	
	山		188	454	24	54	237	139	15	44	395	
	みどりヶ丘町		92	202	5	28	106	63	2	17	183	
	小計	894	2239	113	335	1245	546	58	238	1943		
	合計		29166	63703	2700	7579	34616	18808	1288	5335	57080	

※敦賀1号、新型転換炉原型炉ふげんは、白木、立石、浦底、色浜、手がUPZとなる。

【資料2-21-5(1)】 ヘリポート適地一覧

(令和4年11月現在)

(日本原子力発電(株)敦賀発電所、

日本原子力研究開発機構新型転換炉原型炉ふげん関係)

施設名	所在地	管理者	電話	発電所からの位置		ヘリポートの広さ (m×m)
				方位	距離 (km)	
総合運動公園 陸上競技場	敦賀市杵見	敦賀市教育委員会	(0770) 23-6638	南	12.0	190×120
松原運動場	〃 松島町	敦賀市長	(0770) 21-1111	南南東	10.9	100×100
田結海水浴場 駐車場	〃 田結	福井県知事	(0770) 22-0369	南東	9.6	180×51
敦賀原子力館 グラウンド	〃 明神町	日本原電(株)	(0770) 26-8002	東南東	0.7	60×55
敦賀港 (鞠山南ヘリ ポート)	〃 鞠山	福井県知事	(0770) 22-0369	東南東	10.0	20×20
白木漁港	〃 白木	敦賀市長	(0770) 21-1111	西南西	4.4	70×65

【資料3-6-6(1)】 特殊施設一覧

(令和4年10月現在)

(日本原子力発電(株)敦賀発電所、

日本原子力研究開発機構新型転換炉原型炉ふげん関係)

施設名	所在地	発電所からの位置		児童、生徒、 入所者等の数 (人)	職員数 (人)	電話番号	備考
		方位	距離(km)				
松陵幼稚園	櫛川町2丁目	南南東	11.6	28	10	(0770) 25-8240	
敦賀北幼稚園	曙町	南南東	11.6	17	6	(0770) 22-5875	
早翠幼稚園	本町1丁目	南南東	11.9	64	11	(0770) 21-1000	
第二 早翠幼稚園	市野々町 1丁目	南南東	13.6	248	41	(0770) 21-0002	
敦賀教会幼稚園	本町2丁目	南南東	12.0	78	18	(0770) 25-0452	
気比保育園	蓬萊町	南南東	11.2	71	20	(0770) 22-1312	
黒河保育園	御名	南南東	15.5	106	25	(0770) 22-1147	
東浦保育園	大比田	東	7.2				廃園
つるが保育園	舞崎町2丁目	南南東	12.5	63	25	(0770) 23-5510	
栗野保育園	蒔生野	南南東	13.4	100	30	(0770) 25-0320	
櫛川保育園	櫛川	南南東	11	81	22	(0770) 25-1210	
三島保育園	三島	南南東	12.3	95	32	(0770) 25-4813	
櫛林保育園	櫛林	南	14.2	125	31	(0770) 25-7540	
中郷保育園	道口	南	14	112	28	(0770) 25-7900	
東郷保育園	谷口	南南東	13	35	15	(0770) 25-4761	
沓見保育園	沓見	南	12.2	34	17	(0770) 25-4762	
晴明保育園	相生町	南南東	11.3	40	15	(0770) 22-1460	
松乃栄保育園	松栄町	南南東	11.1	82	26	(0770) 23-0320	

施設名	所在地	発電所からの位置		児童、生徒、 入所者等の数 (人)	職員数 (人)	電話番号	備考
		方位	距離(km)				
藤ヶ丘保育園	藤ヶ丘町	南南東	12.2	54	13	(0770) 25-8854	
つくしんぼ保育園	公文名	南南東	14.9	79	24	(0770) 25-8547	
さみどり保育園	本町1丁目	南南東	12	104	24	(0770) 22-1000	
中郷西保育園	古田刈	南南東	13.7	90	25	(0770) 24-5270	
松原保育園	松原町	南南東	11.4	118	24	(0770) 22-0854	
木崎保育園	木崎	南	12.2	108	23	(0770) 23-3710	
金山保育園	桜ヶ丘町	南	14.4	90	20	(0770) 22-2191	
新和さみどり保育園	新和町1丁目	南南東	13.8	194	36	(0770) 20-0200	
きらきらほいくえん	若葉町1丁目	南	13.2	14	10	(0770) 22-6447	
げんきっこほいくえん	楡川	南南東	10.6	12	12	(0770) 47-6696	
さくら保育所	野坂	南	14.3	16	8	(0770) 25-1627	
敦賀西小学校	結城町	南南東	11.4	244	19	(0770) 22-0538	
敦賀南小学校	清水町1丁目	南南東	12.1	234	19	(0770) 22-0010	
旧敦賀北小学校	曙町	南南東	11.6				閉校
松原小学校	松島町	南南東	11	397	29	(0770) 25-0171	
中央小学校	野神	南南東	12.7	501	34	(0770) 24-0020	
杓見小学校	杓見	南	12.2	81	12	(0770) 22-1349	
常宮小学校	常宮	南	6.8				休校
西浦小中学校	色	南南東	2.2				休校
東浦小中学校	杉津	東南東	7.4	28	14	(0770) 28-1254	
旧赤崎小学校	赤崎	南東	9.5				閉校

施設名	所在地	発電所からの位置		児童、生徒、 入所者等の数 (人)	職員数 (人)	電話番号	備考
		方位	距離(km)				
旧咸新小学校	井川	南南東	13.1				閉校
中郷小学校	岡山町1丁目	南南東	14	405	26	(0770) 22-1324	
栗野小学校	筋生野	南	13.7	552	30	(0770) 22-1426	
栗野南小学校	公文名	南南東	14.9	465	30	(0770) 25-1233	
黒河小学校	御名	南	15.3	162	13	(0770) 22-1433	
気比中学校	清水町1丁目	南南東	12.2	380	34	(0770) 22-0682	
角鹿小中学校	角鹿町	南南東	11.8	405	39	(0770) 22-1634	
松陵中学校	松葉町	南南東	11.2	498	41	(0770) 22-0045	
栗野中学校	金山	南	13.8	709	53	(0770) 22-1430	
嶺南学園敦賀 気比高等学校 附属中学校	杓見	南	11.7	53	92	(0770) 24-2150	
敦賀気比 高等学校	杓見	南	11.7	679		(0770) 24-2150	
敦賀高等学校	松葉町	南南東	11.2	723	88	(0770) 25-1521	
敦賀工業 高等学校	山泉	南南東	14.9	331	61	(0770) 25-1533	

【資料3-16-1(1)】 飲料水状況

(令和4年11月現在)

(日本原子力発電(株)敦賀発電所、
日本原子力研究開発機構新型転換炉原型炉ふげん関係)

給水区域	水源の種類	水源の所在地	発電所からの位置		人口	最大給水 可能人口	備考
			方位	距離(km)			
明神町	表流水	明神町	中心	0			専用水道
白木1丁目	表流水	白木1丁目	西南西	4.6	60	79	
白木2丁目	表流水	白木2丁目	西南西	3.1			専用水道
新保	湧水	新保	東南東	11.5	61	220	
山	深井戸	山	南	17.2	471	602	
疋田、市橋、 追分、深坂、 奥野、曾々木、 麻生口	表流水	疋田	南南東	18.4	453	1,029	
刀根	浅井戸	刀根	南東	19.8	70	153	
杉箸	浅井戸	杉箸	南東	18.8	63	153	
小河	浅井戸	小河	南南東	16.2	58	180	
奥麻生	浅井戸	奥麻生	南南東	20.3	12	95	
新道	浅井戸	新道	南南東	20.6	33	66	
駄口	湧水	駄口	南南東	21.2	10	49	
上記以外	地下水	昭和町	南	13.1	63,047	67,600	
		舞崎町	南南東	12.6			

国立研究開発法人日本原子力研究開発機構

高速増殖原型炉もんじゅ関係

(章)(節)(番号)

2-21-4 (2) 発電所周辺の人口・退避区画等状況調 (距離別)

2-21-5 (2) ヘリポート適地一覧

3-6-6 (2) 特殊施設一覧

3-16-1 (2) 飲料水状況

【資料2-21-4(2)】 発電所周辺の人口・退避区画等状況調 (距離別)

(令和4年11月1日現在)

日本原子力研究開発機構高速増殖原型炉もんじゅ関係

	避難区分	地区名	世帯数	人口	0～	6～	19～	65	0～	3～	13歳	
					5歳人口	18歳人口	64歳人口	以上人口	2歳人口	12歳人口	以上人口	
5km 圏内		白木1丁目	21	62	4	9	30	19	1	7	54	
		小計	21	62	4	9	30	19	1	7	54	
	PAZ	西浦小	立石	23	46	1	0	17	28	0	1	45
			浦底	24	54	3	1	27	23	1	2	51
			色浜	28	67	4	6	28	29	2	4	61
小計	75	167	8	7	72	80	3	7	157			
5km 圏外	西浦小	手	16	40	1	2	17	20	0	1	39	
		小計	16	40	1	2	17	20	0	1	39	
UPZ	敦賀西小	津内町1丁目	190	367	9	38	164	156	2	28	337	
		津内町2丁目	242	461	16	57	233	155	11	32	418	
		川崎町	157	283	2	16	120	145	2	6	275	
		松栄町	200	388	15	47	163	163	7	34	347	
		結城町	201	390	12	23	184	171	3	26	361	
		三島町1丁目	322	666	26	52	350	238	15	40	611	
		三島町2丁目	331	655	19	62	292	282	10	34	611	
		三島町3丁目	202	378	13	42	229	94	7	28	343	
		開町	162	306	8	34	151	113	2	21	283	
		呉竹町1丁目	478	1051	54	114	511	372	28	85	938	
		呉竹町2丁目	150	312	11	29	183	89	4	21	287	
	小計	2635	5257	185	514	2580	1978	91	355	4811		
	敦賀南小	舞崎町	175	343	10	35	214	84	3	23	317	
		舞崎町2丁目	406	922	38	128	529	227	19	75	828	
		清水町1丁目	462	917	30	95	474	318	19	55	843	
		清水町2丁目	277	581	25	86	313	157	10	55	516	
		本町1丁目	178	316	8	13	156	139	3	13	300	
		本町2丁目	210	382	8	33	172	169	3	19	360	
		白銀町	221	422	8	26	239	149	4	11	407	
		鉄輪町1丁目	183	306	8	24	170	104	3	18	285	
鉄輪町2丁目		52	116	4	8	58	46	1	9	106		
東洋町		365	685	36	79	418	152	20	62	603		
布田町		180	415	5	37	268	105	2	15	398		
木ノ芽町		28	55	1	9	26	19	0	4	51		
津内町3丁目		227	425	8	29	209	179	4	20	401		
小計	2964	5885	189	602	3246	1848	91	379	5415			
旧敦賀北小	金ヶ崎町	113	219	6	16	104	93	2	14	203		
	港町	164	349	8	30	172	139	5	22	322		
	栄新町	148	318	11	42	152	113	5	22	291		
	曙町	160	341	9	41	163	128	4	28	309		

	避難区分	地区名	世帯数	人口	0～	6～	19～	65	0～	3～	13歳
					5歳人口	18歳人口	64歳人口	以上人口	2歳人口	12歳人口	以上人口
5km圏外 UPZ	旧敦賀北小	天筒町	19	34	0	0	17	17	0	0	34
		桜町	44	99	6	17	51	25	3	11	85
		蓬萊町	172	359	24	27	221	87	11	21	327
		元町	297	654	16	72	298	268	9	46	599
		相生町	258	537	10	56	250	221	6	32	499
		神楽町1丁目	77	171	2	17	85	67	1	8	162
		神楽町2丁目	72	152	3	15	79	55	0	8	144
		角鹿町	120	242	10	19	154	59	6	15	221
	小計	1644	3475	105	352	1746	1272	52	227	3196	
	旧五幡小	江良	12	24	1	0	10	13	1	0	23
		五幡	59	134	5	11	50	68	2	6	126
		拳野	10	18	2	0	9	7	1	1	16
	小計	81	176	8	11	69	88	4	7	165	
	松原小	松島町	324	738	16	73	366	283	8	47	683
		松島町2丁目	137	278	10	31	135	102	3	32	243
		鑄物師町	241	506	22	54	268	162	9	45	452
		松原町	360	700	17	60	360	263	7	35	658
		松葉町	560	1122	33	124	569	396	14	86	1022
		楡川	1155	2599	114	364	1514	607	53	238	2308
		原	35	85	0	4	44	37	0	0	85
		新松島町	315	663	24	76	329	234	12	64	587
	楡川町2丁目	178	411	14	74	202	121	5	52	354	
	小計	3305	7102	250	860	3787	2205	111	599	6392	
	中央小	昭和町1丁目	216	435	27	37	232	139	15	30	390
		昭和町2丁目	314	648	33	80	399	136	17	64	567
		中央町1丁目	166	299	10	16	158	115	5	14	280
		中央町2丁目	502	1007	42	113	670	182	19	75	913
		木崎	1134	2500	146	342	1689	323	72	251	2177
		平和町	509	1111	57	108	579	367	33	74	1004
呉羽町		79	103	0	11	92	0	0	1	102	
野神		820	1916	141	277	1126	372	63	240	1613	
若葉町1丁目		201	506	22	72	258	154	13	47	446	
若葉町2丁目		271	586	31	48	293	214	15	35	536	
若葉町3丁目		226	492	21	53	244	174	11	40	441	
小計	4438	9603	530	1157	5740	2176	263	871	8469		
沓見小	沓見	591	1442	62	194	824	362	27	126	1289	
	小計	591	1442	62	194	824	362	27	126	1289	
常宮小	二村	2	6	0	1	4	1	0	0	6	
	名子	19	50	1	12	18	19	1	2	47	
	縄間	32	54	0	2	25	27	0	1	53	
	常宮	31	68	1	8	25	34	0	5	63	
	沓	27	58	0	3	34	21	0	0	58	
小計	111	236	2	26	106	102	1	8	227		
東浦小	阿曾	76	147	0	7	61	79	0	4	143	
	杉津	75	144	3	13	50	78	1	8	135	
	横浜	90	179	2	8	63	106	0	4	175	

	避難区分	地区名	世帯数	人口	0～	6～	19～	65	0～	3～	13歳
					5歳人口	18歳人口	64歳人口	以上人口	2歳人口	12歳人口	以上人口
5km圏外	東浦小	大比田	98	220	2	13	89	116	1	6	213
		元比田	18	28	0	0	10	18	0	0	28
小計		357	718	7	41	273	397	2	22	694	
UPZ	旧赤崎小	鞠山	30	64	9	6	27	22	5	8	51
		田結	104	231	9	33	101	88	4	26	201
		赤崎	58	121	2	12	44	63	1	6	114
		小計	192	416	20	51	172	173	10	40	366
旧咸新小	余座	52	131	4	10	60	57	3	5	123	
	大蔵	35	78	4	4	38	32	3	4	71	
	中	149	287	9	23	147	108	4	16	267	
	井川	46	99	5	8	46	40	1	9	89	
	高野	44	110	3	16	50	41	1	11	98	
	谷	8	20	1	4	9	6	0	3	17	
	谷口	24	66	0	13	30	23	0	5	61	
	川北	12	30	0	2	16	12	0	1	29	
	深山寺	31	63	0	3	28	32	0	2	61	
	檜曲	59	142	3	17	63	59	1	9	132	
	池河内	3	5	0	0	0	5	0	0	5	
	河原町	9	18	2	0	10	6	1	1	16	
	藤ヶ丘町	238	496	21	50	243	182	8	41	447	
	泉ヶ丘町	192	379	15	34	182	148	4	28	347	
小計	902	1924	67	184	922	751	26	135	1763		
旧葉原小	瀬河内	24	45	1	5	13	26	0	3	42	
	越坂	8	17	0	0	5	12	0	0	17	
	田尻	13	23	0	0	8	15	0	0	23	
	葉原	59	112	0	6	49	57	0	3	109	
	新保	29	57	0	0	18	39	0	0	57	
	小計	133	254	1	11	93	149	0	6	248	
中郷小	長沢	476	984	29	100	573	282	9	68	907	
	岡山町1丁目	66	131	9	11	62	49	4	14	113	
	岡山町2丁目	336	674	34	85	382	173	18	65	591	
	古田刈	901	2193	136	325	1333	399	70	253	1870	
	堂	282	691	63	92	412	124	33	72	586	
	山泉	776	1807	67	225	1070	445	38	134	1635	
	道口	63	141	6	15	62	58	2	13	126	
	坂下	55	121	3	4	62	52	2	1	118	
	吉河	47	118	3	13	65	37	3	8	107	
	鳩原	21	34	0	1	10	23	0	0	34	
	小河口	29	71	2	7	28	34	0	7	64	
	小河	27	56	0	1	24	31	0	0	56	
	衣掛町	111	262	9	24	150	79	4	15	243	
小計	3190	7283	361	903	4233	1786	183	650	6450		
旧愛発小	市橋	26	47	0	7	20	20	0	6	41	
	疋田	140	265	2	17	103	143	2	9	254	
	追分	18	42	0	1	15	26	0	0	42	
	深坂	2	3	0	0	2	1	0	0	3	

	避難区分	地区名	世帯数	人口	0～	6～	19～	65	0～	3～	13歳
					5歳人口	18歳人口	64歳人口	以上人口	2歳人口	12歳人口	以上人口
5km圏外 UPZ	旧愛発小	駄口	6	9	0	0	3	6	0	0	9
		奥野	16	29	0	0	8	21	0	0	29
		曾々木	25	48	0	1	11	36	0	0	48
		麻生口	5	7	0	0	4	3	0	0	7
		奥麻生	8	12	0	0	0	12	0	0	12
		新道	14	30	2	0	9	19	1	1	28
		刀根	39	68	0	5	22	41	0	1	67
		杉箸	37	61	0	3	10	48	0	2	59
		小計	336	621	4	34	207	376	3	19	599
	栗野小	市野々町1丁目	180	402	17	54	206	125	8	42	352
		榎林	527	1235	43	153	661	378	18	118	1099
		蒔生野	434	1108	75	161	565	307	33	132	943
		沢	245	536	16	69	273	178	7	42	487
		桜ヶ丘町	224	358	14	33	197	114	5	27	326
		金山	489	1098	54	128	601	315	22	97	979
		関	88	206	3	16	96	91	2	10	194
		野坂	565	1324	41	184	678	421	20	126	1178
		ひばりヶ丘町	682	1499	68	204	852	375	33	137	1329
		萩野町	637	1466	77	181	786	422	33	144	1289
		小計	4071	9232	408	1183	4915	2726	181	875	8176
	栗野南小	新和町1丁目	286	472	21	32	235	184	16	27	429
		新和町2丁目	304	681	28	80	314	259	11	61	609
		和久野	699	1501	60	186	894	361	29	121	1351
		市野々町2丁目	522	1257	46	184	644	383	19	119	1119
		公文名	1399	3660	220	621	2252	567	106	435	3119
			小計	3210	7571	375	1103	4339	1754	181	763
	黒河小	長谷	200	473	20	71	241	141	12	47	414
		砂流	190	519	36	74	326	83	16	58	445
御名		224	591	28	108	335	120	13	72	506	
山		188	454	24	54	237	139	15	44	395	
みどりヶ丘町		92	202	5	28	106	63	2	17	183	
		小計	894	2239	113	335	1245	546	58	238	1943
合計			29166	63703	2700	7579	34616	18808	1288	5335	57080

【資料2-21-5(2)】 ヘリポート適地一覧

(令和4年11月現在)

(日本原子力研究開発機構高速増殖原型炉もんじゅ関係)

施設名	所在地	管理者	電話	発電所からの位置		ヘリポートの広さ (m×m)
				方位	距離 (km)	
総合運動公園 陸上競技場	敦賀市杓見	敦賀市教育委員会	(0770) 23-6638	南南東	11.5	190×120
松原運動場	〃 松島町	敦賀市長	(0770) 21-1111	南南東	11.0	100×100
田結海水浴場 駐 車 場	〃 田結	福井県知事	(0770) 22-0369	南東	10.7	180×51
敦賀原子力館 グラウンド	〃 明神町	日本原電(株)	(0770) 26-8002	東北東	3.7	60×55
敦賀港 (鞠山南ヘリ ポート)	〃 鞠山	福井県知事	(0770) 22-0369	東南東	10.0	20×20
白木漁港	〃 白木	敦賀市長	(0770) 21-1111	西南西	1.3	70×65
西浦小中学校	〃 色	敦賀市長	(0770) 21-1111	東	4.0	50×50

【資料3-6-6(2)】 特殊施設一覧

(令和4年10月現在)

(日本原子力研究開発機構高速増殖原型炉もんじゅ関係)

施設名	所在地	発電所からの位置		児童、生徒、 入所者等の数 (人)	職員数 (人)	電話番号	備考
		方位	距離(km)				
松陵幼稚園	櫛川町2丁目	南南東	11.4	28	10	(0770) 25-8240	
敦賀北幼稚園	曙町	南東	12.2	17	6	(0770) 22-5875	
早翠幼稚園	本町1丁目	南東	12.5	64	11	(0770) 21-1000	
第二 早翠幼稚園	市野々町 1丁目	南南東	13.3	248	41	(0770) 21-0002	
敦賀教会幼稚園	本町2丁目	南東	12.6	78	18	(0770) 25-0452	
気比保育園	蓬萊町	南東	11.7	71	20	(0770) 22-1312	
黒河保育園	御名	南南東	15.1	106	25	(0770) 22-1147	
東浦保育園	大比田	東	10.1				廃園
つるが保育園	舞崎町2丁目	南東	13	63	25	(0770) 23-5510	
栗野保育園	苅生野	南南東	13.1	100	30	(0770) 25-0320	
櫛川保育園	櫛川	南南東	10.8	81	22	(0770) 25-1210	
三島保育園	三島	南南東	12.6	95	32	(0770) 25-4813	
櫛林保育園	櫛林	南南東	13.9	125	31	(0770) 25-7540	
中郷保育園	道口	南南東	14.9	112	28	(0770) 25-7900	
東郷保育園	谷口	南東	13.7	35	15	(0770) 25-4761	
沓見保育園	沓見	南南東	11.3	34	17	(0770) 25-4762	
晴明保育園	相生町	南東	11.8	40	15	(0770) 22-1460	
松乃栄保育園	松栄町	南東	11.4	82	26	(0770) 23-0320	

施設名	所在地	発電所からの位置		児童、生徒、 入所者等の数 (人)	職員数 (人)	電話番号	備考
		方位	距離(km)				
藤ヶ丘保育園	藤ヶ丘町	南東	12.9	54	13	(0770) 25-8854	
つくしんぼ保育園	公文名	南南東	14.6	79	24	(0770) 25-8547	
さみどり保育園	本町1丁目	南東	12.5	104	24	(0770) 22-1000	
中郷西保育園	古田刈	南南東	13.7	90	25	(0770) 24-5270	
松原保育園	松原町	南南東	11.5	118	24	(0770) 22-0854	
木崎保育園	木崎	南南東	12	108	23	(0770) 23-3710	
金山保育園	桜ヶ丘町	南南東	13.5	90	20	(0770) 22-2191	
新和さみどり保育園	新和町1丁目	南南東	13.7	194	36	(0770) 20-0200	
きらきらほいくえん	若葉町1丁目	東南東	13	14	10	(0770) 22-6447	
げんきっこほいくえん	楡川	南南東	10.6	12	12	(0770) 47-6696	
さくら保育所	野坂	南南東	13.7	16	8	(0770) 25-1627	
敦賀西小学校	結城町	南東	11.8	244	19	(0770) 22-0538	
敦賀南小学校	清水町1丁目	南東	12.7	234	19	(0770) 22-0010	
旧敦賀北小学校	曙町	南東	12.1				閉校
松原小学校	松島町	南南東	11.1	397	29	(0770) 25-0171	
中央小学校	野神	南東	12.4	501	34	(0770) 24-0020	
杓見小学校	杓見	南南東	11.3	81	12	(0770) 22-1349	
常宮小学校	常宮	南南東	6.6				休校
西浦小中学校	色	東南東	3.9				休校
東浦小中学校	杉津	東	10.1	28	14	(0770) 28-1254	
旧赤崎小学校	赤崎	南東	10.8				閉校

施設名	所在地	発電所からの位置		児童、生徒、 入所者等の数 (人)	職員数 (人)	電話番号	備考
		方位	距離(km)				
旧咸新小学校	井川	南東	13.9				閉校
中郷小学校	岡山町1丁目	南南東	14.2	405	26	(0770) 22-1324	
栗野小学校	筋生野	南南東	13.3	552	30	(0770) 22-1426	
栗野南小学校	公文名	南南東	14.7	465	30	(0770) 25-1233	
黒河小学校	御名	南南東	15	162	13	(0770) 22-1433	
気比中学校	清水町1丁目	南東	12.7	380	34	(0770) 22-0682	
角鹿小中学校	角鹿町	南東	12.3	405	39	(0770) 22-1634	
松陵中学校	松葉町	南南東	11.1	498	41	(0770) 22-0045	
栗野中学校	金山	南南東	13.5	709	53	(0770) 22-1430	
嶺南学園敦賀 気比高等学校 附属中学校	杓見	南	11.7	53	92	(0770) 24-2150	
敦賀気比 高等学校	杓見	南	11.7	679		(0770) 24-2150	
敦賀高等学校	松葉町	南南東	11.2	723	88	(0770) 25-1521	
敦賀工業 高等学校	山泉	南南東	14.9	331	61	(0770) 25-1533	

【資料3-16-1(2)】 飲料水状況

(令和4年11月現在)

(日本原子力研究開発機構高速増殖原型炉もんじゅ関係)

給水区域	水源の種類	水源の所在地	発電所からの位置		人口	最大給水可能人口	備考
			方位	距離(km)			
明神町	表流水	明神町	東北東	3.1			専用水道
白木1丁目	表流水	白木1丁目	南西	1.6	60	79	
白木2丁目	表流水	白木2丁目	中心	0			専用水道
新保	湧水	新保	東南東	13.6	61	220	
山	深井戸	山	南南東	16.8	471	602	
疋田、市橋、追分、深坂、奥野、曾々木、麻生口	表流水	疋田	南南東	18.6	453	1,029	
刀根	浅井戸	刀根	南東	20.8	70	153	
杉箸	浅井戸	杉箸	南東	19.9	63	153	
小河	浅井戸	小河	南東	16.7	58	180	
奥麻生	浅井戸	奥麻生	南東	21	12	95	
新道	浅井戸	新道	南東	21.1	33	66	
駄口	湧水	駄口	南南東	21.3	10	49	
上記以外	地下水	昭和町	南南東	13.0	63,064	67,600	
		舞崎町	南東	13.1			

関西電力(株)美浜発電所関係

(章)(節)(番号)

2-21-4 (3) 発電所周辺の人口・退避区画等状況調 (距離別)

2-21-5 (3) ヘリポート適地一覧

3-6-6 (3) 特殊施設一覧

3-16-1 (3) 飲料水状況

【資料2-21-4(3)】 発電所周辺の人口・退避区画等状況調（距離別）

（令和4年11月1日現在）

関西電力(株)美浜発電所関係

	避難区分	地区名	世帯数	人口	0～	6～	19～	65	0～	3～	13歳
					5歳人口	18歳人口	64歳人口	以上人口	2歳人口	12歳人口	以上人口
PAZ		白木1丁目	21	62	4	9	30	19	1	7	54
		小計	21	62	4	9	30	19	1	7	54
5km圏外	西浦小	手	16	40	1	2	17	20	0	1	39
		立石	23	46	1	0	17	28	0	1	45
		浦底	24	54	3	1	27	23	1	2	51
		色浜	28	67	4	6	28	29	2	4	61
		小計	91	207	9	9	89	100	3	8	196
UPZ	敦賀西小	津内町1丁目	190	367	9	38	164	156	2	28	337
		津内町2丁目	242	461	16	57	233	155	11	32	418
		川崎町	157	283	2	16	120	145	2	6	275
		松栄町	200	388	15	47	163	163	7	34	347
		結城町	201	390	12	23	184	171	3	26	361
		三島町1丁目	322	666	26	52	350	238	15	40	611
		三島町2丁目	331	655	19	62	292	282	10	34	611
		三島町3丁目	202	378	13	42	229	94	7	28	343
		開町	162	306	8	34	151	113	2	21	283
		呉竹町1丁目	478	1051	54	114	511	372	28	85	938
		呉竹町2丁目	150	312	11	29	183	89	4	21	287
		小計	2635	5257	185	514	2580	1978	91	355	4811
		UPZ	敦賀南小	舞崎町	175	343	10	35	214	84	3
舞崎町2丁目	406			922	38	128	529	227	19	75	828
清水町1丁目	462			917	30	95	474	318	19	55	843
清水町2丁目	277			581	25	86	313	157	10	55	516
本町1丁目	178			316	8	13	156	139	3	13	300
本町2丁目	210			382	8	33	172	169	3	19	360
白銀町	221			422	8	26	239	149	4	11	407
鉄輪町1丁目	183			306	8	24	170	104	3	18	285
鉄輪町2丁目	52			116	4	8	58	46	1	9	106
東洋町	365			685	36	79	418	152	20	62	603
布田町	180			415	5	37	268	105	2	15	398
木ノ芽町	28			55	1	9	26	19	0	4	51
津内町3丁目	227			425	8	29	209	179	4	20	401
小計	2964			5885	189	602	3246	1848	91	379	5415
UPZ	旧敦賀北小	金ヶ崎町	113	219	6	16	104	93	2	14	203
		港町	164	349	8	30	172	139	5	22	322
		栄新町	148	318	11	42	152	113	5	22	291
		曙町	160	341	9	41	163	128	4	28	309

	避難区分	地区名	世帯数	人口	0～	6～	19～	65	0～	3～	13歳
					5歳人口	18歳人口	64歳人口	以上人口	2歳人口	12歳人口	以上人口
5km圏外 UPZ	旧敦賀北小	天筒町	19	34	0	0	17	17	0	0	34
		桜町	44	99	6	17	51	25	3	11	85
		蓬萊町	172	359	24	27	221	87	11	21	327
		元町	297	654	16	72	298	268	9	46	599
		相生町	258	537	10	56	250	221	6	32	499
		神楽町1丁目	77	171	2	17	85	67	1	8	162
		神楽町2丁目	72	152	3	15	79	55	0	8	144
		角鹿町	120	242	10	19	154	59	6	15	221
	小計	1644	3475	105	352	1746	1272	52	227	3196	
	旧五幡小	江良	12	24	1	0	10	13	1	0	23
		五幡	59	134	5	11	50	68	2	6	126
		拳野	10	18	2	0	9	7	1	1	16
	小計	81	176	8	11	69	88	4	7	165	
	松原小	松島町	324	738	16	73	366	283	8	47	683
		松島町2丁目	137	278	10	31	135	102	3	32	243
		鑄物師町	241	506	22	54	268	162	9	45	452
		松原町	360	700	17	60	360	263	7	35	658
		松葉町	560	1122	33	124	569	396	14	86	1022
		楡川	1155	2599	114	364	1514	607	53	238	2308
		原	35	85	0	4	44	37	0	0	85
		新松島町	315	663	24	76	329	234	12	64	587
	楡川町2丁目	178	411	14	74	202	121	5	52	354	
	小計	3305	7102	250	860	3787	2205	111	599	6392	
	中央小	昭和町1丁目	216	435	27	37	232	139	15	30	390
		昭和町2丁目	314	648	33	80	399	136	17	64	567
		中央町1丁目	166	299	10	16	158	115	5	14	280
		中央町2丁目	502	1007	42	113	670	182	19	75	913
木崎		1134	2500	146	342	1689	323	72	251	2177	
平和町		509	1111	57	108	579	367	33	74	1004	
呉羽町		79	103	0	11	92	0	0	1	102	
野神		820	1916	141	277	1126	372	63	240	1613	
若葉町1丁目		201	506	22	72	258	154	13	47	446	
若葉町2丁目		271	586	31	48	293	214	15	35	536	
若葉町3丁目		226	492	21	53	244	174	11	40	441	
小計	4438	9603	530	1157	5740	2176	263	871	8469		
沓見小	沓見	591	1442	62	194	824	362	27	126	1289	
	小計	591	1442	62	194	824	362	27	126	1289	
常宮小	二村	2	6	0	1	4	1	0	0	6	
	名子	19	50	1	12	18	19	1	2	47	
	縄間	32	54	0	2	25	27	0	1	53	
	常宮	31	68	1	8	25	34	0	5	63	
	沓	27	58	0	3	34	21	0	0	58	
小計	111	236	2	26	106	102	1	8	227		
東浦小	阿曾	76	147	0	7	61	79	0	4	143	
	杉津	75	144	3	13	50	78	1	8	135	
	横浜	90	179	2	8	63	106	0	4	175	

	避難区分	地区名	世帯数	人口	0～	6～	19～	65	0～	3～	13歳
					5歳人口	18歳人口	64歳人口	以上人口	2歳人口	12歳人口	以上人口
5km圏外	東浦小	大比田	98	220	2	13	89	116	1	6	213
		元比田	18	28	0	0	10	18	0	0	28
		小計	357	718	7	41	273	397	2	22	694
UPZ	旧赤崎小	鞠山	30	64	9	6	27	22	5	8	51
		田結	104	231	9	33	101	88	4	26	201
		赤崎	58	121	2	12	44	63	1	6	114
		小計	192	416	20	51	172	173	10	40	366
旧咸新小	余座	大蔵	35	78	4	4	38	32	3	4	71
		中	149	287	9	23	147	108	4	16	267
		井川	46	99	5	8	46	40	1	9	89
		高野	44	110	3	16	50	41	1	11	98
		谷	8	20	1	4	9	6	0	3	17
		谷口	24	66	0	13	30	23	0	5	61
		川北	12	30	0	2	16	12	0	1	29
		深山寺	31	63	0	3	28	32	0	2	61
		檜曲	59	142	3	17	63	59	1	9	132
		池河内	3	5	0	0	0	5	0	0	5
		河原町	9	18	2	0	10	6	1	1	16
		藤ヶ丘町	238	496	21	50	243	182	8	41	447
		泉ヶ丘町	192	379	15	34	182	148	4	28	347
		小計	902	1924	67	184	922	751	26	135	1763
旧葉原小	瀬河内	越坂	8	17	0	0	5	12	0	0	17
		田尻	13	23	0	0	8	15	0	0	23
		葉原	59	112	0	6	49	57	0	3	109
		新保	29	57	0	0	18	39	0	0	57
		小計	133	254	1	11	93	149	0	6	248
		中郷小	長沢	岡山町1丁目	66	131	9	11	62	49	4
岡山町2丁目	336			674	34	85	382	173	18	65	591
古田刈	901			2193	136	325	1333	399	70	253	1870
堂	282			691	63	92	412	124	33	72	586
山泉	776			1807	67	225	1070	445	38	134	1635
道口	63			141	6	15	62	58	2	13	126
坂下	55			121	3	4	62	52	2	1	118
吉河	47			118	3	13	65	37	3	8	107
鳩原	21			34	0	1	10	23	0	0	34
小河口	29			71	2	7	28	34	0	7	64
小河	27			56	0	1	24	31	0	0	56
衣掛町	111			262	9	24	150	79	4	15	243
小計	3190			7283	361	903	4233	1786	183	650	6450
旧愛発小	市橋			足田	140	265	2	17	103	143	2
		追分	18	42	0	1	15	26	0	0	42
		深坂	2	3	0	0	2	1	0	0	3
		小計	26	47	0	7	20	20	0	6	41

	避難区分	地区名	世帯数	人口	0～	6～	19～	65	0～	3～	13歳
					5歳人口	18歳人口	64歳人口	以上人口	2歳人口	12歳人口	以上人口
5km圏外 UPZ	旧愛発小	駄口	6	9	0	0	3	6	0	0	9
		奥野	16	29	0	0	8	21	0	0	29
		曾々木	25	48	0	1	11	36	0	0	48
		麻生口	5	7	0	0	4	3	0	0	7
		奥麻生	8	12	0	0	0	12	0	0	12
		新道	14	30	2	0	9	19	1	1	28
		刀根	39	68	0	5	22	41	0	1	67
		杉箸	37	61	0	3	10	48	0	2	59
		小計	336	621	4	34	207	376	3	19	599
	栗野小	市野々町1丁目	180	402	17	54	206	125	8	42	352
		榎林	527	1235	43	153	661	378	18	118	1099
		蒔生野	434	1108	75	161	565	307	33	132	943
		沢	245	536	16	69	273	178	7	42	487
		桜ヶ丘町	224	358	14	33	197	114	5	27	326
		金山	489	1098	54	128	601	315	22	97	979
		関	88	206	3	16	96	91	2	10	194
		野坂	565	1324	41	184	678	421	20	126	1178
		ひばりヶ丘町	682	1499	68	204	852	375	33	137	1329
		萩野町	637	1466	77	181	786	422	33	144	1289
		小計	4071	9232	408	1183	4915	2726	181	875	8176
	栗野南小	新和町1丁目	286	472	21	32	235	184	16	27	429
		新和町2丁目	304	681	28	80	314	259	11	61	609
		和久野	699	1501	60	186	894	361	29	121	1351
		市野々町2丁目	522	1257	46	184	644	383	19	119	1119
		公文名	1399	3660	220	621	2252	567	106	435	3119
			小計	3210	7571	375	1103	4339	1754	181	763
	黒河小	長谷	200	473	20	71	241	141	12	47	414
		砂流	190	519	36	74	326	83	16	58	445
御名		224	591	28	108	335	120	13	72	506	
山		188	454	24	54	237	139	15	44	395	
みどりヶ丘町		92	202	5	28	106	63	2	17	183	
		小計	894	2239	113	335	1245	546	58	238	1943
合計			29166	63703	2700	7579	34616	18808	1288	5335	57080

※美浜1、2号は、白木がUPZとなる。

【資料2-21-5(3)】 ヘリポート適地一覧

(令和4年11月現在)

(関西電力(株)美浜発電所関係)

施設名	所在地	管理者	電話	発電所からの位置		ヘリポートの広さ (m×m)
				方位	距離 (km)	
総合運動公園 陸上競技場	敦賀市杵見	敦賀市教育委員会	(0770) 23-6638	南東	9.2	190×120
松原運動場	〃 松島町	敦賀市長	(0770) 21-1111	東南東	9.6	100×100
田結海水浴場 駐 車 場	〃 田結	福井県知事	(0770) 22-0369	東南東	11.0	180×51
敦賀原子力館 グラウンド	〃 明神町	日本原電(株)	(0770) 26-8002	北東	7.8	60×55
敦賀港 (鞠山南ヘリ ポート)	〃 鞠山	福井県知事	(0770) 22-0369	東南東	10.0	20×20
白木漁港	〃 白木	敦賀市長	(0770) 21-1111	北北東	3.6	70×65
西浦小中学校	〃 色	敦賀市長	(0770) 21-1111	東北東	7.1	50×50

【資料3-6-6(3)】 特殊施設一覧

(令和4年10月現在)

(関西電力(株)美浜発電所関係)

施設名	所在地	発電所からの位置		児童、生徒、 入所者等の数 (人)	職員数 (人)	電話番号	備考
		方位	距離(km)				
松陵幼稚園	櫛川町2丁目	南東	9.5	28	10	(0770) 25-8240	
敦賀北幼稚園	曙町	東南東	11.3	17	6	(0770) 22-5875	
早翠幼稚園	本町1丁目	東南東	11.5	64	11	(0770) 21-1000	
第二早翠幼稚園	市野々町1丁目	南東	11.4	248	41	(0770) 21-0002	
敦賀教会幼稚園	本町2丁目	東南東	11.5	78	18	(0770) 25-0452	
気比保育園	蓬萊町	東南東	10.8	71	20	(0770) 22-1312	
黒河保育園	御名	南東	12.6	106	25	(0770) 22-1147	
東浦保育園	大比田	東南東	13.2				廃園
つるが保育園	舞崎町2丁目	東南東	12	63	25	(0770) 23-5510	
栗野保育園	苅生野	南東	10.6	100	30	(0770) 25-0320	
櫛川保育園	櫛川	南東	9.1	81	22	(0770) 25-1210	
三島保育園	三島	南東	11.1	95	32	(0770) 25-4813	
櫛林保育園	櫛林	南東	11.4	125	31	(0770) 25-7540	
中郷保育園	道口	南東	11.2	112	28	(0770) 25-7900	
東郷保育園	谷口	東南東	13	35	15	(0770) 25-4761	
沓見保育園	沓見	南東	8.4	34	17	(0770) 25-4762	
晴明保育園	相生町	東南東	10.7	40	15	(0770) 22-1460	
松乃栄保育園	松栄町	東南東	10.1	82	26	(0770) 23-0320	

施設名	所在地	発電所からの位置		児童、生徒、 入所者等の数 (人)	職員数 (人)	電話番号	備考
		方位	距離(km)				
藤ヶ丘保育園	藤ヶ丘町	東南東	12.2	54	13	(0770) 25-8854	
つくしんぼ保育園	公文名	南東	12.2	79	24	(0770) 25-8547	
さみどり保育園	本町1丁目	東南東	11.4	104	24	(0770) 22-1000	
中郷西保育園	古田刈	南東	11.8	90	25	(0770) 24-5270	
松原保育園	松原町	南東	9.9	118	24	(0770) 22-0854	
木崎保育園	木崎	南東	10	108	23	(0770) 23-3710	
金山保育園	桜ヶ丘町	南東	10.8	90	20	(0770) 22-2191	
新和さみどり保育園	新和町1丁目	南東	11.6	194	36	(0770) 20-0200	
きらきらほいくえん	若葉町1丁目	南東	10.8	14	10	(0770) 22-6447	
げんきっこほいくえん	楡川	南東	9	12	12	(0770) 47-6696	
さくら保育所	野坂	南東	11.0	16	8	(0770) 25-1627	
敦賀西小学校	結城町	東南東	10.7	244	19	(0770) 22-0538	
敦賀南小学校	清水町1丁目	東南東	11.6	234	19	(0770) 22-0010	
旧敦賀北小学校	曙町	東南東	11.4				閉校
松原小学校	松島町	東南東	9.8	397	29	(0770) 25-0171	
中央小学校	野神	南東	10.6	501	34	(0770) 24-0020	
杓見小学校	杓見	南東	8.6	81	12	(0770) 22-1349	
常宮小学校	常宮	東南東	6.1				休校
西浦小中学校	色	東北東	7				休校
東浦小中学校	杉津	東北東	13	28	14	(0770) 28-1254	
旧赤崎小学校	赤崎	東	11.4				閉校

施設名	所在地	発電所からの位置		児童、生徒、 入所者等の数 (人)	職員数 (人)	電話番号	備考
		方位	距離(km)				
旧咸新小学校	井川	東南東	13.1				閉校
中郷小学校	岡山町1丁目	南東	12.5	405	26	(0770) 22-1324	
栗野小学校	筋生野	南東	10.7	552	30	(0770) 22-1426	
栗野南小学校	公文名	南東	12.3	465	30	(0770) 25-1233	
黒河小学校	御名	南東	12.4	162	13	(0770) 22-1433	
気比中学校	清水町1丁目	東南東	11.7	380	34	(0770) 22-0682	
角鹿小中学校	角鹿町	東南東	11.5	405	39	(0770) 22-1634	
松陵中学校	松葉町	南東	9.7	498	41	(0770) 22-0045	
栗野中学校	金山	南東	11.2	709	53	(0770) 22-1430	
嶺南学園敦賀 気比高等学校 附属中学校	杓見	南	11.7	53	92	(0770) 24-2150	
敦賀気比 高等学校	杓見	南	11.7	679		(0770) 24-2150	
敦賀高等学校	松葉町	南南東	11.2	723	88	(0770) 25-1521	
敦賀工業 高等学校	山泉	南南東	14.9	331	61	(0770) 25-1533	

【資料3-16-1(3)】 飲料水状況

(令和4年11月現在)

(関西電力(株)美浜発電所関係)

給水区域	水源の種類	水源の所在地	発電所からの位置		人口	最大給水可能人口	備考
			方位	距離(km)			
明神町	表流水	明神町	北東	7.3			専用水道
白木1丁目	表流水	白木1丁目	北北東	3.1	60	79	
白木2丁目	表流水	白木2丁目	北北東	4.6			専用水道
新保	湧水	新保	東	15.2	61	220	
山	深井戸	山	南東	14	471	602	
疋田、市橋、追分、深坂、奥野、曾々木、麻生口	表流水	疋田	南東	16.7	453	1,029	
刀根	浅井戸	刀根	東南東	19.8	70	153	
杉箸	浅井戸	杉箸	東南東	19	63	153	
小河	浅井戸	小河	南東	15.2	58	180	
奥麻生	浅井戸	奥麻生	南東	19.5	12	95	
新道	浅井戸	新道	南東	19.5	33	66	
駄口	湧水	駄口	南東	19	10	49	
上記以外	地下水	昭和町	南東	11.3	63,047	67,600	
		舞崎町	東南東	12.2			

