



ホームページ (http://www.ton21.ne.jp/) でも公開中!
 (ここに載せきれなかったイベントも掲載しています)
 あなたが写っていたらご連絡ください。写真を差し上げます。

広報広聴課 ☎22-8112

日本のトップ選手が氷上で熱い戦い

11/9~11 全日本選抜 ショートトラック選手権大会

敦賀市制施行70周年を記念し「第53回全日本選抜ショートトラック選手権大会」がサンピア敦賀で行われました。この大会は、2007年、2008年のワールドカップ派遣選手の選考も兼ねており、トリノオリンピックに出場した寺尾悟、神野由佳選手を始め、日本のトップ選手が一同に集いました。

大会では、男女別に500m、1000m、1500m、3000mの各レースが行われ、選手らは、大勢の観客が見守る中、氷上でハイレベルな戦いを繰り広げました。



コーナーを滑る選手たち。抜くタイミングを狙っています。

日頃の備えが大切です

11/18 原子力防災訓練

県の原子力防災訓練が敦賀市を中心に行われました。今回は、日本原子力発電(株)敦賀発電所2号機において事故が発生し、放射性物質が放出されるという想定で、住民の避難訓練や関係機関の連携確認などを実施。避難訓練では、立石・浦底・色浜地区などからの避難住民を乗せたバスが救護所のあるプラザ萬象に集まり、住民はスクリーニング(放射性物質による汚染を受けていないかどうかの検査)をしたり、医師からの問診を受けたりしました。

スクリーニングの様子



住民と行政のパイプ役に

12/1 民生委員・児童委員、主任児童委員委嘱状伝達式

福祉の向上のため地域で活動する「民生委員・児童委員」と「主任児童委員」の委嘱状伝達式が、あいあいプラザで行われました。新任、再任合わせ、民生委員・児童委員に131人、主任児童委員に12人が委嘱され、式典では、各地区の代表者に河瀬市長から委嘱状が手渡されました。また、委嘱状伝達式に先立ち、長年活躍された委員の方46人に感謝状が贈られました。



退任者へ感謝状が贈呈



河瀬市長から委嘱状を受け取る新委員の方

暮らし

屋根雪下ろし費用の一部を支援します

現在住んでいる家屋の積雪量がおおむね70cm以上になり、屋根雪下ろしが困難な世帯が、事業者や近くの人などに雪下ろしを依頼した場合、その費用の一部を支給します。

市内に屋根雪下ろしができる子(障害者を除く18歳以上60歳未満の者)がいない市民税非課税世帯で、次のいずれかに該当する世帯
 高齢者(65歳以上の方)のみ
 高齢者と18歳未満の子どものみで構成されている世帯
 障害者(身体障害者手帳、療育手帳、精神障害者保健福祉手帳をお持ちの方)のみの世帯
 障害者と18歳未満の子どものみで構成されている世帯
 障害者と高齢者で構成されている世帯
 生活保護を受けている世帯は

除きます。

支給額 一世帯につき1回7,000円を限度に支給(一冬期間2回を限度とします)

問合せ 地域福祉課
 対象 対象 専22・8124
 対象 専22・8176

講座・教室

楽しい家づくり教室

家は、一生に一度の大きな買い物。満足のいく新築・リフォームをしたい!そんなみなさんのための教室です。

とき 平成20年7月までの毎月第3土曜日
 13時30分~15時
 ところ 男女共同参画センター
 内容 毎月違う内容で、楽しい家づくりについて一回ずつから受講できます。1月のテーマは「地球環境を考えた家づくり」です。

敦賀市民歴史講座

「地域史を掘る」
 『敦賀屋』研究序説
 とき 1月26日(日)14時~
 ところ 市立図書館
 講師 敦賀短期大学教授 外岡 慎一郎氏
 問合せ 気比史学会(糀谷) 専22・3632

催し

新春市民交流会

市民の皆さんはどなたでも参加できます。お気軽に参加ください。

とき 1月4日(日) 11時~
 ところ プラザ萬象
 問合せ 総務部総務課 専22・8101

第2回シティホールコンサート クリスマスによせて

とき 12月25日(日) 12時20分~50分
 ところ 市役所 市民ホール
 出演者 フレーリヒ
 内容 バイオリン・ピアノ・チェロによる弦楽四重奏
 曲目 ・クリスマスメドレー
 ・たき火
 (メサイヤより)ハレルヤ
 問合せ 文化振興課 ほか 専22・8152

献血

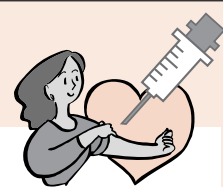

街頭献血

12月21日(金)
 14:30~16:00
 ユース木崎店

問合せ 地域福祉課 市民福祉係 専22-8118

スポーツ

バランスアクア教室 (初級コース)

自分の身体を水の中で自由自在にコントロールしてみよう！
 とき 1月11日～1月25日の
 毎週金曜日 計3回
 10時～11時30分
 ところ 総合運動公園プール
 対象 18歳以上の方 30人
 参加料 300円(保険料)
 施設使用料(市内一般
 300円)が別途必要
 12月21日 9時～
 申込み スポーツ振興課窓口で
 受付(先着順)
 問合せ スポーツ振興課(総合
 運動公園内)
 専22・8155

インディアアカ教室 (冬コース)

バドミントンコートで赤い羽根つきボールを素手で打ち合うゲームです。男女ミックスなど1チーム4人の組み合わせ次第で面白さ倍増です。

とき 1月23日～2月20日の
 毎週水曜日 計5回
 19時～20時45分
 ところ 総合運動公園体育館
 対象 18歳以上の方 40人
 参加料 500円(保険料)
 施設使用料(市内一般
 200円)が別途必要
 申込み 1月9日 19時～
 スポーツ振興課窓口で
 受付(先着順)
 問合せ スポーツ振興課(総合
 運動公園内)
 専22・8155

体験！ なまけ解消エクササイズ

とき 1月24日 10時～11時30分
 ところ 総合運動公園体育館
 対象 18歳以上の方 40人
 (最低催行人数 10人)
 参加料 300円(保険料・施設
 使用料含む)
 申込み 1月10日 9時～
 スポーツ振興課窓口で
 受付(先着順)
 問合せ スポーツ振興課(総合
 運動公園内)
 専22・8155

なまけ解消エクササイズ

運動不足になりがちな冬に、有酸素運動、筋力トレーニング、腹式呼吸を組み合わせたエクササイズで、ストレス解消してみませんか。
 とき 1月31日～2月28日の
 毎週木曜日 計5回
 10時～11時30分
 ところ 総合運動公園体育館
 対象 18歳以上の方 40人
 参加料 1,500円(保険料・施設使用料含む)
 申込み 1月10日 9時～
 スポーツ振興課窓口で
 受付(先着順)
 問合せ スポーツ振興課(総合
 運動公園内)
 専22・8155



募集

青少年からのメッセージ・ 青少年へのメッセージ募集

青少年に関する作文とポスターを募集します。
 応募資格 市内在住または通勤、通学している小学生以上の方
 応募作品 各部門ともに1人1点で未発表のもの
 応募期間 12月7日 9時～平成20年1月15日 15時 15時迄
 表彰 入賞者には賞状と記念品を授与
 応募票は各学校に配布します。
 一般の方は少年愛護センターにありますのでご連絡ください。
 【作文】
 テーマ 家庭・学校・地域などで日々
 ごろ考えていることや言いたいこと
 子どものことについて考えていること
 自分の将来の夢や希望
 私の訴えたいこと

職場や団体での青少年健全育成の活動体験など
 作品規定 400字詰め原稿用紙(縦書き)
 * 小学1～3年生は2枚程度、
 4～6年生は
 2枚以上3枚以内
 * 中学生・高校生は
 4枚以上5枚以内
 * 一般は枚数制限なし
 応募票を原稿用紙1枚目の右上部に貼付してください。

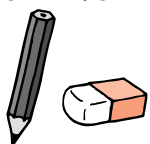

【ポスター】

テーマ 明るく楽しい家庭
 明るく楽しい学校生活
 住みよいまちづくり
 子ども会・サークル活動 など
 作品規定 * 小学生は四つ切りまたは八つ切り(1・2年生は図画でも可)
 * 中学生・高校生は四つ切り
 * 一般は四つ切り
 応募票を作品の裏面右上部に貼付してください。
 問合せ・申込先 青少年健全育成敦賀市民会議
 事務局(少年愛護センター内)
 専23・0189

敦賀市民憲章推進会議 第12回 広報紙コンクール

対象 町内会、子ども会、婦人会、老人会、サークル、PTA等で作成した広報紙
 応募規定 平成19年2月～平成20年1月末に作成されたもの
 地域や各団体での活動を内容とする だより・通信(大きさや形式は問わない)
 オーダーメイド(印刷製本を業者に委託)の部と、ハンドメイド(応募者自らが印刷・製本)の部の2部門に分けて審査
 同じものを2部提出
 応募作品は返却しません。
 応募方法 作品に応募票を添えて提出してください。応募票は生涯学習センターにあります(市民憲章かわらばんに掲載)。
 応募締切 1月31日 10時(必着)
 賞 最優秀賞 1点
 賞状と副賞 2万円
 特別賞 1点

市立博物館

展示のお知らせ



1月4日 9時～2月11日 10時

▼常設展 新春館蔵品展

新春にふさわしい、めでたい図柄が描かれた日本画を中心に展示します。

▼常設展 引き札の世界

昔の宣伝用チラシである引き札を展示します。恵比須・大黒などが描かれた明治～大正時代の楽しいデザインをお楽しみください。

休館日 毎週月曜日および1月15日(祝)

開館時間 10時～17時

入場料 一般 200円
高校生・小中学生 50円

問合せ 市立博物館

☎25・7033

賞状と副賞 1万円

優秀賞 4点(各部門2点)

賞状と副賞 1万円

奨励賞 4点(各部門2点)

賞状と副賞 5千円

発表・表彰

全ての応募団体への通知をもつて発表とし、平成20年度市民憲章推進会議総会で表彰。

問合せ・応募先

〒914・0047

敦賀市東洋町1-1

(生涯学習センター内)

敦賀市民憲章推進会議事務局

専25・8318

市民 ギャラリー

1月

4日 9時～31日 15時
市役所市民ホール

【日本画】 <敦賀墨彩会>

いるど たなだ しんせつ
「彩り」「棚田」「新雪」

おばた ひさる

平成20年度 奨学生を募集します

来春、高校・大学へ進学する方を対象に、奨学生を募集します。

対象者
保護者が市内在住で、学資の支払いが困難な方
奨学生推薦調書が必要です。
採用予定人員
短大・大学生 7人程度
高校・高等専門学校生 3人程度

貸付額

短大・大学
入学準備金 30万円
貸付月額 3万5千円・4万円・5万円から選択
返還期間 15年以内
高校・高等専門学校
入学準備金 5万円
貸付月額 1万円
返還期間 10年以内
申込期間 1月4日(日)～25日(日)まで
問合せ・申込先 学校教育課
☎22・8150

子育て情報

お子さんと楽しく遊んだり、子育てについて一緒に話をしてみませんか。各園では季節にあわせた内容を用意して、皆さんのお越しをお待ちしています。一緒に子育てを楽しみましょう。

1日体験保育 ※対象は未就園児の親子に限ります。

1/8 (火) 9:30~11:00	藤ヶ丘保育園 ☎25-8854	人形劇 「ショ ショ しょうしょう」 ほか	10組
1/16 (水) 10:00~11:00	さみどり保育園 ☎22-1000	作って遊ぼう！ *水筒持参	10組
1/16 (水) 10:00~11:30	新和保育園 ☎25-5647	お正月遊びを楽しむ 子育てについての情報交換	10組
1/16 (水) 10:00~11:15	和久野保育園 ☎23-2458	お正月遊び	15組
1/17 (木) 10:00~11:30	三島保育園 ☎25-4813	2歳児と一緒に お正月遊びをする 栄養士による食事の 簡単メニュー紹介	10組
1/18 (金) 10:00~11:00	木崎保育園 ☎23-3710	祖父母とのお楽しみ会	10組 (2歳児とその祖父母)
1/22 (火) 10:00~11:00	気比保育園 ☎22-1312	簡単なお正月遊びをする	10組
1/23 (水) 10:00~11:15	中郷保育園 ☎25-7900	簡単なお正月遊びを楽しむ	10組

★持ち物など詳しいことは、各保育園にお問い合わせください。
★開放日の変更等がありますので、事前に各保育園にお問い合わせください。
★電話での申し込みが必要です。

図書館 だより



1月の休館日

- ◆ 毎週月曜日
 - ◆ 1日～3日(年始)
 - ◆ 17日(資料整理日)
 - ◆ 20日(第3日曜日)
- ※ 毎週金曜日は20時まで開館しています。

問合せ 市立図書館 ☎22-1868

11月 人気ベスト

順位	書名	著者名
◆ 一般書		
1位	ホームレス中学生	たむら ひろし 田村 裕
2位	夜明けの街で	ひがしの けいこ 東野 圭吾
3位	楽園 上・下	宮部 みゆき
◆ 児童書		
1位	かいけつゾロリの きょうふのカーレース	原 ゆたか
2位	ハキちゃんの 「はっぴょうします」	くろ 薫 くみこ
2位	No.6 #6	あさの あつこ

新着図書案内

- Access実践技&ウラ技大全
- 江戸時代年表
- 江原啓之本音発言
- 困ったクレマーを5分で黙らせる技術
- 京都おとりよせコレクション
- 杉山茂樹の史上最大サッカーランキング
- とっておきの日帰り温泉 中部・北陸編
- パスタでごはん
- 書き方のマナーとコツ
- 心中抄
- 夢見る黄金地球儀
- エルマーとにじ
- リサとサンタクロース

※新着図書案内一覧表は図書館に置いてありますので、ご利用ください。
一般書 397冊
児童書 118冊

1月の行事案内

- 1/5 (土) 14時
アニメ世界音ばなし
- 1/12 (土) 14時
おはなしポンポン
- 1/18 (金) 16時
ママのおひざ
※ところ：栗野公民館
- 1/19 (土) 14時
名作アニメシアター
- 1/23 (水) 10時30分
おはなし「わたげ」
- 1/26 (土) 14時
おはなしポケット



育児サポート教室

乳幼児の食事についてお話を聞きます。
とき 1月31日(日)10時～11時
ところ 子育て総合支援センター
対象 離乳食初期(5～6カ月)の乳児の親子15組
申込み 1月17日(日)9時～電話で受付
託児を行いますので、希望される方は申込み時にお伝えください。



お問い合わせ・申込先
子育て総合支援センター
☎22・0147

すくすく健康相談

身長・体重の計測を行うほか、子育てや健康に関する心配ごとなどについて、保健師が相談に応じます。また、歯科衛生士による歯の相談を行います。



お問い合わせ・申込先
子育て総合支援センター
☎22・0147

国の教育ローン

高校・大学・専門学校などに入学、在学する学生の保護者の方に、入学金や授業料、アパートの敷金・家賃、その他教育に必要な資金を融資します。
融資額 学生一人につき200万円以内
返済期間 10年以内
利率 年2.5%(11月1日現在)
問合せ 国民生活金融公庫 武生支店
☎0778・23・1133

納税納付のお知らせ

- 固定資産税 (第3期)
- 国民健康保険税 (第6期)
- 介護保険料 (第6期)

納期限
12/25(火)

休日急患診療

内科・小児科・歯科	
休日急患センター (中央2 ☎25-5311)	
外科系医	
12月16日	加藤胃腸科医院 (新松島 ☎25-6888)
12月23日	はぎはら整形外科 (木崎 ☎20-0811)
12月24日	和久野医院 (和久野 ☎22-3080)
12月30日	泉ヶ丘病院 (泉ヶ丘 ☎22-7700)
12月31日	加藤胃腸科医院 (新松島 ☎25-6888)
1月1日	はぎはら整形外科 (木崎 ☎20-0811)
1月2日	せきクリニック (御名 ☎21-2000)
1月3日	和久野医院 (和久野 ☎22-3080)
1月6日	泉ヶ丘病院 (泉ヶ丘 ☎22-7700)
1月13日	はぎはら整形外科 (木崎 ☎20-0811)
1月14日	国立病院機構福井病院 (桜ヶ丘 ☎25-1600)
1月20日	いちはし整形外科 (榎林 ☎20-1825)
1月27日	神谷整形外科医院 (清水2 ☎22-4874)
*いずれも診療時間は9時～12時、13時～17時です。 受診の際は必ず健康保険証および内服中の薬がある場合は内服薬または薬剤名を書いた紙等を持参してください。	
*外科系医は都合により変更する場合がありますので、あらかじめ電話で確認してください。	

市庁舎の自転車置場の位置が変わりました

市庁舎東側の敦賀市防災センターの完成に伴い、12月から自転車置場が下記の場所になりました。
来庁の皆様には大変ご迷惑をおかけしますが、ご協力をお願いします。

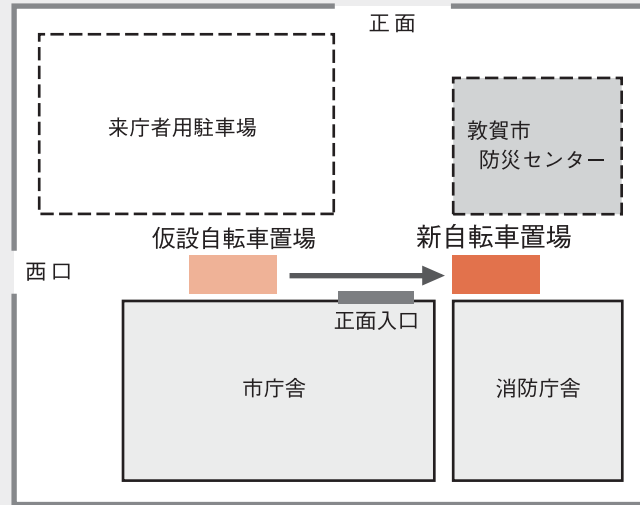

問合せ 契約管理課 ☎22-8105

その他

少年自然の家 冬のふれあいフェスタ



とき 1月13日 10時～15時15分
(受付 9時30分～)

少年自然の家
ところ 市内の小学3～6年生
対象 30人(先着順)
内容 雪を使った活動
雪がない場合は、屋内で活動します。

申込み
12月18日 12月23日 8時30分～17時に電話で受付
(月曜は除く)
参加費 900円
持ち物 内ズック、軍手、防寒着、着替え
問合せ・申込先
少年自然の家 24・0052

製造事業所の皆さんへ
統計調査にご協力ください

平成19年工業統計調査を12月31日現在で行います。

おしらせ

競争入札参加資格審査 申請の受付

平成20年度中に市が発注する建設工事や物品購入などの競争入札参加資格審査申請の受付を行います。

期間
1月15日 11時30分～16時
9時～13時
ところ 市役所別館2階 第3会議室 (土・日を除く)

問合せ 契約管理課 ☎22-8105

調査の実施にあたっては、本年12月から来年1月にかけて調査員がお伺いします。

調査票に記入していただいた内容については、統計法に基づき秘密が厳守されますので、正確なご記入をお願いします。
なお、本年の調査より調査項目の一部を改正しましたので、調査票の記入にあたってはご注意ください。

実施主体 経済産業省・福井県・敦賀市
問合せ 総務部総務課 ☎22-8101

敦賀消防団出初式

1月6日 10時～12時

- 一斉放水 (色水放水) 10時～10時10分
松島町 笹の川堤防左岸
- 分列行進 10時30分～10時40分
相生町大通り
- つるが鷺はしご乗り演技 10時45分～11時15分
相生町大通り (荒天の場合: きらめきみなと館)
- 観閲式 11時20分～11時30分
相生町大通り (荒天の場合: きらめきみなと館)
- 管理者訓示・祝辞等 11時30分～12時
相生町大通り (荒天の場合: きらめきみなと館)

問合せ 敦賀消防署庶務課 ☎23-9991



相談ごと

項目	月	日	時間	場所
消費生活	1月8日(火)		13時30分～15時30分	ポー・トン(中央1)
	1月17日(木)		9時～17時 ※防災・生活安全課で受付をしてください	市役所1階相談室
行政	1月9日(水)・23日(水)		10時～14時	福祉総合センター「あいあいプラザ」(東洋町・☎22-3133)
結婚問題	1月8・15日・22日(火)		13時30分～15時30分	
心配ごと	1月9・16・23・30日(水)		10時～14時	
	1月20日(日)			
法律	1月16日(水)		10時～14時	
	1月20日(日)			
人権	1月16日(水)		10時～14時	
年金	1月23日(水)		13時30分～15時30分	
介護保険	毎日(第1・3土曜日は休み)		8時30分～19時	
知的障害者福祉	1月9日(水)		13時30分～15時30分	
家庭教育	毎週火～日曜日(第3日曜日は休み)		9時～16時	少年愛護センター(東洋町・☎0120-090523)
学校教育	毎週月～金曜日			ハートフル・スクール(錦物師町 ☎22-7072)
いじめ110番	毎週月～金曜日		9時～17時	☎22-8151 ☎0120-96-8104(ハートフル・スクール)
	毎週月～金曜日		8時30分～15時	☎22-1460(晴明保育園)
育児電話	毎週月～金曜日(土曜日は午前中)		8時30分～17時15分	☎21-1151(子育て総合支援センター)
	毎週火、木、金、土曜日		9時～17時	市民協働課(三島2 ☎23-5411)
女性相談窓口	毎週火、木、金、土曜日		9時～17時	女性相談員が相談を受けます

※の相談は、国民の祝日・振替休日は休みとなります。

敬吊塔

謹んでお悔やみ申し上げます。
11月1日～11月30日 (敬称略)

松葉町 木村 秋利(73)	深山寺 坂本 しづ(91)
沓 加藤きく(93)	昭和2 中野 正一(81)
元町 西脇千代子(89)	砂 流 山本 シズ(83)
砂 流 藤野作喜子(58)	筋生野 山口 ハル(93)
衣掛町 伊藤 帆風(0)	公文名 和田千恵美(47)
筋生野 中村 諄江(87)	若葉3 福地 嘉平(86)
奥野 谷川 すて(94)	野坂 村上 文子(92)
松葉町 中川 敦子(53)	名子 寺田 繁(94)
松原町 熊谷 つぎ(93)	清水1 矢田 ひな(93)
榎川 中野 正清(92)	金山 梶 智(78)
新松島 西ノ上千代子(78)	金田 山口 早苗(85)
新松島 天野 和子(66)	榎川2 脇坂 直治(92)
呉竹1 上野 隆一(66)	桜町 河田ヨシエ(89)
新和2 重田 よし(94)	清水1 立木 孝子(86)
呉竹1 廣瀬 三郎(91)	開町 石谷 清(78)
木崎 薄井カズミ(62)	市野々1 沖田 玲子(77)
呉竹1 橋本 和夫(60)	平和町 宮本 愛子(86)
沓見 本川 す(93)	本町1 川上 弘(77)
金ヶ崎 豊嶋 花江(83)	結城町 東浦ハルエ(91)
昭和1 田中 房江(88)	中央2 森口 強(72)
大蔵 岸本 幸六(90)	沓見 櫻井 龍雄(86)
榎川 森口 肇(83)	公文名 橋本 和久(45)
足田 竹原 等(64)	中 加藤 初治(80)
清水1 井筒 道孝(71)	横浜 水上ささの(99)
榎曲 山岸いち(89)	