

令和元年度 教育委員会表彰

(順不同・敬称略)

教育功労賞 敦賀俳句作家協会 (会長 山本 晴幸)



昭和44年の設立以降、毎年複数の俳句会を主催し、永年にわたり継続して質の高い俳句大会を実施してこられました。平成15年からは「奥の細道」つるが芭蕉紀行全国俳句大会を、平成17年にはお砂持行事俳句大会を開催し、俳句を通じて芭蕉ゆかりの地としての本市を全国に発信されました。

教育奨励賞 滝本 充 (角鹿中学校教諭)



永年にわたり理科教員として、熱心な教材研究、準備を欠かさず、生徒の興味関心を喚起しながら「わかりやすい授業づくり」に取り組んでこられました。また、平成28年度からは教務主任を務め学校運営上の信頼できる裏方としてその責任を確実に果たしてこられました。

永年にわたり市の教育、文化の振興発展に尽力された方々を表彰するため、11月13日(水)に令和元年度教育委員会表彰式を行いました。

教育功労賞 敦賀市民合唱団 (団長 向 和夫)



昭和29年の設立以降、毎年複数の演奏会に参加して本市における音楽文化の振興に多大な貢献をされました。特に定期演奏会の開催は55回を数え、永年にわたり継続して質の高い演奏会を実施してこられました。また、合唱を通じて他団体と積極的に交流を図り、本市における合唱団の草分け的存在として、市民の合唱活動をリードしてこられました。

体育奨励賞 上山 幸之進 (前敦賀市スポーツ推進委員協議会会長)



平成10年に現在のスポーツ推進委員の前身であります体育指導委員に任命され、以降19年の永きにわたり、スポーツ推進委員協議会の活動を通して、市民への生涯スポーツ普及活動に積極的かつ意欲的に取り組んでこられ、市スポーツ推進委員協議会会長、県スポーツ推進委員協議会委員長の役職を歴任されました。

来庁者の駐車場位置変更、立体駐車場供用開始

1月中旬から新庁舎建設工事を着工予定のため、来庁者駐車場がすべて南側に変更となります。また、立体駐車場を来庁者駐車場として供用開始する予定です。

長期間にわたってご不便をおかけしますが、ご理解とご協力をお願いします。

庁舎立体駐車場の概要

- ☑ 構造 鉄骨造2階建て(2層3段)
- ☑ 収容台数 85台
- ☑ 利用時間 開庁日 8時~18時(金曜日は19時まで)
- ☑ 高さ制限 2.2m

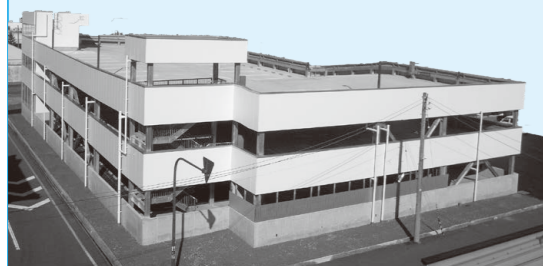

問合せ先 契約管理課(新庁舎整備室) ☎22-8195

12/27~1/6 年末年始の業務案内

ご確認ください! 年末年始の市などの業務> 市の施設や医療機関などの情報をお知らせします。

施設	電話番号	12/27 (金)	28 (土)	29 (日)	30 (月)	31 (火)	1/1 (水)	2 (木)	3 (金)	4 (土)	5 (日)	6 (月)
市役所	☎21-1111 (休日は宿日直室)		休	休	休	休	休	休	休	休	休	
敦賀斎苑	☎22-5257		休 (友引)				休		休 (友引)			
総合運動公園	☎23-6638	8:30~21:00	8:30~17:00	休	休	休	休	休	休	8:30~21:00	8:30~17:00	休
●総合運動公園内各施設は、それぞれ開放時間が異なりますのでご注意ください。												
市立図書館 (栗野公民館図書コーナーは17時まで)	☎22-1868	10:00~19:00	休	休	休	休	休	休	休	10:00~18:00	10:00~18:00	休
市立博物館	☎25-7033			休	休	休	休	休	休			休
みなとつるが山車会館	☎21-5570			休	休	休	休	休	休			休
人道の港敦賀ムゼウム	☎37-1035			休	休	休	休	休	休			
敦賀赤レンガ倉庫	☎47-6612				休	休	休	休				
少年自然の家 野坂いこいの森	☎24-0052			休	休	休	休	休	休			休
プラザ萬象	☎22-9711			休	休	休	休	休	休			※休
※1/6(月)は新春市民交流会のため、午前中小ホールのみ開場												
各公民館 (生涯学習センター)	☎25-8318			休	休	休	休	休	休			休
子育て総合支援センター	☎22-0147		8:30~12:30	休	休	休	休	休	休	8:30~12:30	休	
栗野子育て支援センター	☎25-5647		8:30~12:30	休	休	休	休	休	休	8:30~12:30	休	
こどもの国	☎25-7879			休	休	休	休	休	休			休
キッズパークつるが	☎22-8020			休	休	休	休	休	休			
病児・病後児保育施設 (はびけあ)	☎23-2723		休	休	休	休	休	休	休	休	休	
市立敦賀病院	☎22-3611		休	休	休	休	休	休	休	休	休	
休日急患センター (内科・小児科・歯科)	☎25-5311	休	休		休					休	休	休
●診療受付時間 9:00~12:00、13:00~15:00 ●外科系当番医はP23の休日急患診療をご確認ください。												
ごみ 清掃センター	☎21-1153	8:30~16:30	8:30~12:00	8:30~15:00	8:30~15:00	休	休	休	休	8:30~12:00	8:30~12:00	8:30~16:30
●ステーション収集は広報つるが12月号P7または左記QRコードでご確認ください。												
し尿 衛生処理場 (クリーンピア)	☎25-1888		休	休	8:30~12:00	休	休	休	休	休	休	
●浄化槽汚泥・し尿のくみ取りの申込みは地区別許可業者へ 敦賀環境整備(株) ☎22-0358 二州工業(有) ☎22-3918												

催し

新春市民交流会

互いに新年を祝い、名刺交換などを行います。市民の方だけでなく、なだでも参加できますので、お気軽にお越しください。

とき 1月6日(月) 11時～
ところ プラザ萬象
問合せ先 総務課
☎22・8101

おちゃっとサロン カナダ

カナダ・バンクーバー出身のゲストから、カナダの話を聞いてみませんか。お菓子などの試飲もありです。

とき 1月11日(土) 14時～15時30分
ところ 福井県国際交流嶺南センター
ゲスト 永岡ジャニスアン氏
対象 どなたでも(無料)
定員 20人(要申込・先着順)
問合せ・申込先 福井県国際交流嶺南センター
☎21・3455

講座・教室

男性の家事支援講座

「男性の料理教室」 恵方巻きで福を呼ぼう!

とき 1月25日(土) 10時～12時
ところ 南公民館 料理講習室
講師 割烹・寿司「春駒」
尾子 敏治氏
対象 市内在住の男性
定員 8人
※申込多数の場合は抽選
料金 1,000円
申込方法 電話、メール、FAXまたは窓口にて、住所、氏名、電話番号を記入し、お申し込みください。



申込締切 1月10日(金)
問合せ・申込先 市民協働課
☎23・5411
☎23・5662
✉danjo@ton21.ne.jp

敦賀消防団出初式

とき 1月13日(月・祝)
内容(へところ)

▼一斉放水 10時～10時5分
〈松島町 笹の川堤防左岸〉
▼分列行進 10時30分～10時40分
〈きらめきみなと館前市道〉
▼つるが鳶演技・観閲式など
10時45分～12時
〈きらめきみなと館〉
問合せ先 敦賀消防署 庶務課
☎23・9991

新春囲碁将棋大会

とき 1月18日(土)
受付 8時30分～8時50分
対局開始 9時～
ところ 栗野公民館
対象 どなたでも(当日申込)
参加費
【囲碁】 大人1,000円
中学生以下 無料
【将棋】 大人1,500円
中学生以下 500円
階級
【囲碁】 4段以上、3段～初段、1級以下、子どもの部
【将棋】 初段以上、1級以下、子どもの部
問合せ先 子どもの部

スノーボード教室

スノーボードの楽しさを味わいながら正しい技術が習得できます。
とき 2月9日(日)
8時40分～14時50分
ところ 国境高原スノーパーク
※送迎なし
対象 市内在住・在勤・在学の小学4年生から6歳までの方
定員 15人(先着順)
料金 500円(保険料含む)
※リフト代、レンタル代は別途必要
申込方法 敦賀市スキー連盟(国境スキー学校)のホームページから申込用紙をダウンロードし、メールで提出
申込期間 1月12日(日)～2月2日(日)
問合せ・申込先 敦賀市スキー連盟
☎0740・28・1931
✉kunizakaiski-school@gmail.com



問合せ先 栗野公民館 ☎22・0902

地域自立支援協議会就労支援部会 自主製品販売会

障がい者の方による自主製品の販売会を行います。
とき 1月22日(水)～24日(金)
10時～15時
※商品がなくなり次第終了
ところ 敦賀市役所1階 市民ホール
参加団体 陽だまり、野坂の郷、ひまわりの家、はこべの家、嶺南東特別支援学校、ラボウエル、育成会たんぼぼ、ほのぼのハーツ、ふらっぶ、スマイルビーチカフェ
販売品 布製品や木製品、食品など
問合せ先 地域福祉課 ☎22・8176

第64回市民かるた大会

とき 1月26日(日)
受付 9時～9時20分
開会式 9時30分～
ところ プラザ萬象

初心者向けパソコン講座

文字を装飾したり、写真を取り込んで文書をデザインします。
とき 2月8日～29日の毎週土曜日
10時～11時30分
ところ 生涯学習センター
対象 ※市内在住・在勤の18歳以上で初心者の方
※4日とも参加できる方
※パソコン(ワード・エクセル)を使用できるものを持参できる方
※パソコンの文字入力、マウス操作ができる方
定員 10人(申込多数の場合は抽選)
受講料 400円
申込方法 はがきに「講座名、氏名(ふりがな)、年齢、郵便番号・住所、電話番号」を記入し郵送
※はがき1枚につき1人のみ
申込締切 1月8日(水)必着
問合せ・申込先 生涯学習課 ☎25・8318

対象 市内に在住・在勤・在学している方(無料)

競技方法 クラス別トーナメント戦(有段者の部・A級・B級に区分)
申込方法 1月16日(木)までに、市内各公民館にある申込用紙にて申込(FAX可)

問合せ・申込先 生涯学習課 ☎25・8318
☎22・4576

きかんしゃトーマス ファミリーミュージカル

6年間で40万人以上が楽しんだ大人気ミュージカルが市民文化センターにやっけてきます。
とき 4月11日(土)
①11時30分 ②14時
ところ 市民文化センター
料金 全席指定2,850円
※2歳未満無料(座席が必要な場合は有料、膝上での鑑賞の場合は1名のみ無料)
販売開始 12月14日(土)
問合せ先 市民文化センター
☎25・5125

初めてのチョークアート教室

とき 2月26日～3月18日の毎週水曜日 19時～21時
ところ 生涯学習センター
対象 市内在住小学生以上
※小学校低学年は保護者同伴
※4日とも参加できる方
定員 20人
※初回受講者優先
※申込多数の場合は抽選
受講料 400円
※材料費は別途集金
(全4回で計1,000円)
申込方法 はがきに「講座名、氏名(ふりがな)、年齢、郵便番号・住所、電話番号」を記入し郵送
※はがき1枚につき1人のみ
申込締切 1月8日(水)必着
問合せ・申込先 生涯学習課 ☎25・8318

募集!

姉妹都市親善友好

少年交歓研修 研修生募集

茨城県水戸市との姉妹都市研修に参加する小学5年生を募集します。

とき(へところ)

▼3月20日(金・祝)～22日(日)

(敦賀市)

▼7月下旬～8月上旬の2泊3日

(予定) (水戸市)

対象

・市内の小学5年生で、学校および地域などでの活動が活発な方

・健康状態が良好で、事前研修から本事業終了まで、全ての行事に参加できる方

募集人数

4人(男子3人、女子1人)

応募方法

各小学校に配布する申込書に必要事項を記入の上、学校へ提出
提出締切 12月24日(火)※厳守
決定方法

1月24日(金)に抽選会を実施

※抽選会の詳細については、応募された方に連絡します。

競争入札参加資格審査

申請受付(中間受付)

令和2年度中に市が発注する建設工事や、測量・建設コンサルタント業務等および物品購入等の競争入札参加資格審査申請の受付を行います。

とき 1月14日(火)～21日(火)

9時～11時30分、13時～16時

(土・日を除く)

ところ

市役所4階 契約管理課

※受付日は厳守してください。

※競争入札参加資格の申請をすることにより、指名や契約などを

約束するものではありません。
問合せ・申込先

契約管理課 ☎22・8105

健康・福祉

JUNKO相談口

「不安で眠れない」「人とうまく付き合えない」など、こころの悩みを抱えている方はお気軽にご相談ください。臨床心理士が相談に応じます。
とき 1月6日(月)、22日(水)

問合せ先

観光交流課 ☎22・8128

市立看護大学

科目等履修生・聴講生募集

令和2年度の科目等履修生・聴講生を募集します。関心のある授業科目を選び、学生とともに履修または聴講できます。

とき

▼前期 4月～9月

▼後期 10月～令和3年3月

ところ 市立看護大学

出願・申込期間

1月6日(月)～10日(金)

募集人員

各授業科目につき、科目等履修生・聴講生合わせて5人程度

費用

入学検定料、授業料など

※詳細は募集要項でご確認ください。

※募集要項は市立看護大学および

市役所1階ロビーにあります。

また大学ホームページからもダウンロードできます。

問合せ・申込先

市立看護大学 教務学生課

☎20・5540

青少年からのメッセージ・

青少年へのメッセージ募集

応募資格

市内に在住・在勤・在学の小学生以上の方

応募作品

「作文の部」「図画・ポスターの部」とともに1人1点で未発表のもの

表のもの

【作文の部】

▼家庭・学校・地域などで日頃考

えていることや言いたいこと

▼自分の将来の夢や希望 など

【図画・ポスターの部】

▼明るく楽しい家庭や学校生活

▼住みよいまちづくり など

※各部門とも作品に応募票を貼

付してください。応募票は各

学校に配布します。

※一般の方は少年愛護センター

にご連絡ください。

応募締切 1月15日(水)

問合せ・応募先

青少年健全育成敦賀市民会議

事務局(少年愛護センター内)

☎23・0189

※定員に達し次第締切

問合せ・申込先

長寿健康課 ☎22・8181

障がい者のための

ニユースポーツ教室

障がいがある方でも楽しめるニユースポーツを体験してみませんか。

とき 1月11日(土)

13時30分～15時30分

※第2回は2月22日(土)を予定

ところ 総合運動公園体育館

対象

身体障害者手帳、療育手帳、精神障害者手帳のいずれかをお持ちの方および付き添いの方

定員 40人程度

参加費 無料

持ち物

動きやすい服装・シューズ、タオル、飲み物

※要申込(FAQ可)

申込締切 1月6日(月)

問合せ・申込先

地域福祉課 ☎22・8176

☎22・8163

令和2年度奨学生募集

来春、高校・大学などへ進学する方を対象に、奨学生を募集します。

対象 保護者が市内在住で、

学資の支払いが困難な方

定員

▼短大生・大学生 10人程度

▼高校・高等専門学校生若干名

貸付額

【短大・大学】

・入学準備金 30万円

・貸付月額

3万5千円、4万円、5万

円から選択

・返還期間 15年以内

【高校・高等専門学校】

・入学準備金 5万円

・貸付月額 1万円

・返還期間 10年以内

申込期間 1月6日(月)～24日(金)

問合せ・申込先

学校教育課 ☎22・8149

つるが元気体操の会

「一緒に体操やってみよう」

つるが元気体操は、市民の元気づくりを目的とした体操で、転倒予防、腰痛・肩こりの改善、認知症予防などの効果があります。

とき(へところ)

▼1月15日(水) 13時30分～15時

(西公民館)

▼1月20日(月) 11時～11時50分

(あいあいプラザ)

対象

どなたでも(無料・申込不要)

内容

・つるが元気体操
・レクリエーション(脳トレなど)
持ち物
フェイスタオル・飲み物

問合せ先

つるが元気体操の会

長寿健康課 ☎22・8181

敦賀つながりカフェ

認知症や健康に関する相談の場として、気軽に集えるカフェを開催します。

とき 1月16日(木)

13時30分～15時

(受付は13時15分～)

ところ あいあいプラザ

対象

認知症の方とご家族、認知症に関心のある方など
(無料・申込不要)

内容

- ▼認知症ワンポイント講座
- ・火の消し忘れが目立ってきたら？
- ・認知症予防の体操

講師

認知症疾患医療センター
室長 寺川 智浩 氏

- ▼カフェタイム(情報交換)
- ▼専門スタッフによる個別相談

問合せ先

長寿健康課 ☎22・8181

国有財産売却予定

市内に所在する国有財産を一般競争入札により売却します。

公示予定 1月8日(水)

受付予定

1月29日(水)～2月12日(水)

所在地 敦賀市港町13番11

問合せ先

北陸財務局(国有財産売却担当)
☎076・292・7875

融雪水の使用を控えましょう

融雪のために大量の地下水を使用すると、海の水が地下水側に入り込む塩水化が発生し、水を飲むことができなくなったり、農作物への被害などが生じることがあります。

地下水は限りある貴重な資源です。地下水の節水にご協力をお願いします。

問合せ先

環境廃棄物対策課
☎22・8121

プレミアム付商品券
購入引換券申請受付期間の延長

プレミアム付商品券購入引換券申請書をお持ちの方で、申請がお済みでない方は、受付期間中にご申請ください。プレミアム付商品券を購入の際は、購入引換券が必要です。

受付期間

12月27日(金)まで(当日消印有効)
9時～17時

※土日祝日を除く

受付場所

市役所1階 プレミアム付商品券事業実施本部

問合せ先

プレミアム付商品券事業実施本部
☎47・5644

ハローワークの利用方法が変わります

1月6日からシステムとインターネットサービスをリニューアルします。

▼仕事をお探しの方向け

新サービス「求職者マイページ」でお仕事探しがより便利になります。

▼事業者向け
新サービス「求人者マイページ」で会社から求人の申し込みができるようになります。

問合せ先 ハローワーク敦賀
☎22・4220

農業センサスの調査にご協力ください

農業関係者の方々を対象に調査を実施します。1月中旬から調査員が訪問しますので、ご協力をお願いします。

調査内容

- ・農業の経営状況や所有する農地の規模など
- ・調査員は必ず「調査員証」を携行しています。
- ・統計法に基づき、調査内容の秘密は厳守されます。

問合せ先 農林水産振興課
☎22・8130

屋根雪下ろし費用の一部を
助成します

家屋の積雪量が70cm以上になり、屋根雪下ろしが困難である世帯が、事業所や近くの人などに雪下ろしを依頼した場合、その費用の一部を助成します。

対象

次のいずれかに該当し、市内に障がい者を除く18歳以上60歳未満の子がいない世帯で、市民税が非課税の世帯

- ① 高齢者(65歳以上)のみの世帯
 - ② 高齢者と18歳未満の子どものみで構成されている世帯
 - ③ 障がい者(身体障害者手帳、療育手帳、精神障害者保健福祉手帳のいずれかをお持ちの方)のみの世帯
 - ④ 障がい者と18歳未満の子どものみで構成されている世帯
 - ⑤ 障がい者と高齢者で構成されている世帯
- ※生活保護を受けている世帯は除きます。

逆走発生時の対処方法について

近年、国道等において、車線のはみ出しによる正面衝突や逆走に起因する交通事故が発生しています。また、中央分離帯のある幹線道路等においても逆走車が見受けられます。



万が一逆走をしてしまったら、逆走車に気づいたときには以下のように行動してください。

危険な「逆走」に要注意!

逆走してしまったときには

- ☑ ヘッドライト・ハザードランプを点灯
- ☑ 安全な場所に停車
- ☑ 交通状況を確認し、降車して安全な場所に避難

逆走車に気づいたときには

- ☑ 減速し、ヘッドライト・ハザードランプを点灯
- ☑ 周囲の状況を確認し、安全な場所に停車

逆走してしまったら
逆走車を見かけたら → 110番へ!

問合せ先 生活安全課 ☎22-8115

福井県内の道路橋(約10,000橋)の
点検・修繕を実施しています。

道路にかかる橋は、約3割が建設後50年以上経過するなど、老朽化が進んでおり、一部の橋では鋼材の腐食やコンクリートの剥がれ落ちなど、損傷が生じています。



▲点検車による点検状況

福井県道路メンテナンス会議の各道路管理者は、道路の利用者の安全・安心確保のため、全ての橋・トンネル等について、5年に1度の点検と点検に基づく修繕を進めています。点検の際には、交通規制などご迷惑をおかけしますがご協力をお願いします。

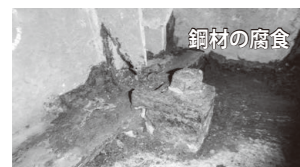

鋼材の腐食

コンクリートの剥がれ落ち

福井県道路メンテナンス会議



問合せ先 道路河川課 ☎22-8135



すこやか子育て相談室

※各幼稚園に電話での申し込みが必要です。

とき	ところ	内容	対象	定員	持ち物	問合せ・申込先
1/17(金) 9:30～11:00	敦賀北幼稚園	・身体を動かして遊ぼう ・参加保護者の育児相談	3歳児の未就園児の親子	10組	上履き、水筒	☎22-5875

その他のイベント

イベント名	とき	ところ	内容	問合せ先
ママ・パパぽけっと	1/6(月) 10:00～11:30	栗野子育て支援センター	精神科医師や臨床心理士、保健師などを交えて、保護者同士が自由に語り合い、育児不安を解消します。(要予約) ☎ 妊娠・子育て中で、育児に不安がある保護者の方	二州健康福祉センター ☎22-3747
ママパパセミナー	1/17(金) 13:30～15:30	健康センター はびふる	妊娠・出産・産後の生活などについて保健師、助産師、栄養士がお話します。妊娠中・産後に良い簡単に作れる食事の試食もあります。 ☎ 妊娠6か月以降の方とその家族 ☎ 10組 ※お一人での参加も大歓迎! ☎ 母子健康手帳	健康推進課 ☎25-5311
離乳食セミナー	1/24(金) 13:30～15:00	健康センター はびふる	離乳食を始める赤ちゃんとお保護者を対象に、栄養士が離乳食の進め方や簡単な調理法をお話します。試食もあります。 ☎ 4～5か月児の親子 ☎ 30人 ☎ 母子健康手帳、バスタオル	健康推進課 ☎25-5311

子育て総合支援センター & 栗野子育て支援センター情報

【問合せ・申込先】 子育て総合支援センター ☎22-0147
栗野子育て支援センター ☎25-5647

募集定員のある行事については、市内在住の方が対象です。(定員になり次第締切)

イベント名	とき	内容	定員・対象	申込み
パパと遊ぼう	毎週土曜日 8:30～12:30	お父さん、お母さんと一緒に好きな遊びやふれあい遊びを楽しみましょう。 10:45～手遊び、ふれあい遊び	未就園児の親子	不要
すくすく健康相談 計測ぐんぐん	◎体重・身長計測 ◎健康相談 ◎育児相談 子育て 1/9(木)・23(木)「すくすく健康相談」 栗野 1/27(月)「計測ぐんぐん」 スタッフ:(9:00～11:30)保健師・管理栄養士など (13:00～14:30)保育士 ☎ 母子健康手帳(相談希望の場合)	未就園児の親子	不要	
おはなし玉手箱 絵本にこにこタイム	絵本の読み聞かせや、わらべ歌遊びで、親子の温かい時間を過ごします。 子育て 1/20(月)「おはなし玉手箱」 栗野 1/24(金)「絵本にこにこタイム」	未就園児の親子 ▶1歳からの親子 10時～ ▶12か月までの親子 10時30分～	不要	
ベビーすこやかセミナー	1/9(木)・23(木) 13:30～15:00	◎ベビーマッサージ ◎手遊びの紹介 ◎ママ同士の情報交換 ◎体重計測 ◎母乳や赤ちゃんの相談 ☎ 助産師・保育士など ☎ 母子健康手帳、バスタオル(長方形)	令和元年9、10、11月生まれの赤ちゃんとおママ15組 ※参加は赤ちゃん1人につき1回まで ※妊婦さんの見学可	電話または窓口で受付
子育て基本講座“with ママ”【あったか子育て】	1/14(火) 10:00～11:00	親と子のあたたかなかわりを育む健やかな成長について一緒に考えます。 ☎ 敦賀市立敦賀南小学校 養護教諭 奥田 康子 氏	未就園児の親子 20組	12/24(火)～電話または窓口で受付
ほほえみひろば	1/21(火) 10:00～11:00	運動遊具や手作りおもちゃなどで、楽しく身体・手指を使って遊べる広場です。	未就園児の親子	不要
子育て基本講座“ママナビ”【保健師さんのおはなし会】	1/16(木) 10:00～11:00	子どもの健康について、保健師さんを囲んでお話します。 ☎ 健康センター はびふる 保健師	未就園児の親子 20組	12/26(木)～電話または窓口で受付

1月 こどもの国 行事予定

開館時間 9時～16時30分
休館日 毎週月曜日・12/29(日)～1/3(金)・14(火)



▲行事予定QRコード

プラネタリウムのご案内

とき	上映作品
1/4(土)～26(日)の土日	①11:00～ 星夜の幻灯会 ※ ②13:30～ 忍たま乱太郎 ※ ③15:00～ スター・オブ・ファラオ ※

※ 参加費または観覧料が必要です



問合せ・申込先 こどもの国 ☎25-7879

おやこきりりんひろば

【問合せ・申込先】 NPO法人子育てサポートセンター きらきらくらぶ おやこきりりんひろば ☎24-7517

イベント名	とき	ところ	内容	申込み
プレママさん、あつまれ～【ようこそ赤ちゃんお兄ちゃんお姉ちゃん教室】	1/7(火) 10:00～12:00	おやこきりりんひろば	赤ちゃんを家族として迎えるために、助産師が子どもたちにお話をします。 ※幼稚園・保育園・小学生のごきょうだいの参加も大歓迎	要申込
ふたば【多胎児のサークル】	1/17(金) 10:00～12:00		双子を持つ家族だからわかる情報を交換します。妊娠中のママ大歓迎!	不要