

**催** 敦賀消防団出初式  
 1月10日(月)  
 一斉放水 10時～  
 (松島町笹の川堤防左岸)  
 分列行進 10時30分～  
 (きらめきみなと館前市道)  
 つるが鷹演技 10時45分～  
 観閲式(きらめきみなと館)  
 管理者訓示・祝辞など  
 (きらめきみなと館)  
 問 敦賀消防署庶務課  
 ☎ 22・9990

# お知らせ

**日** 日時 **場** 場所 **内** 内容 **講** 講師  
**対** 対象 **定** 定員 **料** 料金 **持** 持ち物  
**申** 申込方法 **締** 申込締切 **問** 問合せ先

- 料金の記載のないものは無料です。
- 申込の記載のないものは申込不要です。
- スマートフォンなどから問合せ先に電話する際は市外局番0770をつけてください。

**敦賀市の人口(令和3年11月29日現在)**  
 人口 64,360人(前月比-15人)  
 世帯数 29,067世帯  
 男 31,756人 女 32,604人

**納期限 12月27日(月)**  
 固定資産税(第3期)  
 国民健康保険税(第6期)  
 後期高齢者医療保険料(第6期)  
 介護保険料(第6期)

納め忘れを防ぐためには口座振替がおすすめ!  
 福井銀行または北陸銀行をご利用の方は、インターネットで簡単に申し込みが可能です。

**ごみ排出量情報(1人1日当たり)**  
 目標値 963g  
 令和3年度10月まで 1,047g  
 達成状況 84g超過  
**ワンポイントアドバイス**  
 洗剤やシャンプーなどは詰め替え用を利用しましょう!

**催** 株式会社子どもの笑顔  
 代表取締役 岩堀美雪氏  
 100人(先着順)  
**申** 電話 FAX・メール・窓口  
**定** 氏名、住所、年代、メールアドレス(会場視聴の方は電話番号)をお知らせください。  
**問** 1月7日(金) 市民協働課  
 ☎ 23・5411 FAX 23・5662

**催** 市民かるた大会  
 1月30日(日) 9時30分～  
 (受付9時～9時20分)  
**場** プラザ萬象  
**対** 市内に在住または通勤・通学している方  
**競** クラス別トーナメント戦  
**申** 各公民館にある申込書に必要事項を記入し申し込み(市HPからダウンロード可)  
**問** 1月13日(木) 生涯学習課  
 ☎ 25・8318 FAX 22・4576

**催** 企画展関連映画上映会「ボルドーの領事」  
 第二次世界大戦中の在ボルドーポルトガル領事が、迷いの末にビザを発給する決断を下し、次々と襲う困難に立ち向かう姿を描いた映画を上映します。  
**日** 1月15日(土)  
 ①10時 ②13時 ③15時  
**場** 人道の港敦賀ムゼウム  
 各回35人(申し込み多数の場合は抽選)  
**申** FAX・メール・窓口  
 ※氏名、住所、電話番号、希望上映時間、申し込み人数をお知らせください。(1回の申し込みで2人まで)  
**問** 人道の港発信室  
 ☎ 22・8129

**催** 男女共同参画推進講座(オンライン講座)  
 NHKなどで取り上げられた自己肯定感を育む手法の考案者による、女性活躍の視点からの講演会です。  
**日** 1月20日(木)～2月3日(木)  
 (YouTubeでの動画配信)  
 ※自宅で受講が困難な方向けに1月23日(日)と24日(月)14時から視聴会場を設けますので、会場視聴を希望の場合はお申し出ください。  
**演** 「夢に向かって生きる」自己肯定感を高める宝物ファイルの活動を通して」

**催** おちゃっとサロン「ネパール」  
 ネパール出身のタパさんをゲストにお迎えし、母国のことについて話していただきます。  
**日** ①1月22日(土) ②1月29日(土)  
 14時～15時30分  
**場** 福井県国際交流嶺南センター  
 各回8人(先着順)  
**料** 500円 **申** 電話  
 福井県国際交流嶺南センター  
 ☎ 21・3455

**催** 新春市民交流会中止  
 新春を祝い、市民相互の交流を図るため、毎年プラザ萬象で開催している「新春市民交流会」は、新型コロナウイルス感染拡大防止のため、開催を中止します。  
**問** 総務課  
 ☎ 22・8101

## 年末年始の業務案内

市の施設や医療機関などの情報をお知らせします。

施設	電話番号	12/25(土)	26(日)	27(月)	28(火)	29(水)	30(木)	31(金)	1/1(土)	2(日)	3(月)	4(火)
市役所	☎21-1111 (休日は宿直室)	休	休			休	休	休	休	休	休	
敦賀斎苑	☎22-5257	休 (友引)						休 (友引)	休			
総合運動公園	☎23-6638	8:30～21:00	8:30～17:00	休	8:30～17:00	休	休	休	休	休	休	8:30～21:00
● 総合運動公園内各施設は、それぞれ開放時間が異なりますのでご注意ください。												
市立図書館 (栗野公民館図書コーナーは17時まで)	☎22-1868	10:00～18:00	10:00～18:00	休	10:00～19:00	休	休	休	休	休	休	10:00～19:00
市立博物館	☎25-7033			休		休	休	休	休	休	休	
みなとつるが山車会館	☎21-5570			休		休	休	休	休	休	休	
人道の港敦賀ムゼウム	☎37-1035						休	休	休	休	休	
敦賀赤レンガ倉庫	☎47-6612						休	休	休	休	休	
少年自然の家 野坂いこいの森	☎24-0052			休		休	休	休	休	休	休	
● 野坂いこいの森は、3/31(木)まで閉鎖となります。												
プラザ萬象	☎22-9711			休		休	休	休	休	休	休	
各公民館 (生涯学習センター)	☎25-8318			休		休	休	休	休	休	休	
子育て総合支援センター	☎22-0147	8:30～12:30	休			休	休	休	休	休	休	
栗野子育て支援センター	☎25-5647	8:30～12:30	休			休	休	休	休	休	休	
こどもの国	☎25-7879			休		休	休	休	休	休	休	
キッズパークつるが	☎22-8020					休	休	休	休	休	休	
病児・病後児保育施設 (はびけあ)	☎23-2723	休	休			休	休	休	休	休	休	
市立敦賀病院	☎22-3611	休	休			休	休	休	休	休	休	
休日急患センター (内科・小児科・歯科)	☎25-5311	休		休	休	休	休	休				休
● 診療時間 9:00～12:00、13:00～15:00 ● 外科系当番医は P27 の休日急患診療をご確認ください。												
足田診療所 足田診療所杉箸出張所 足田診療所葉原出張所	☎27-1106 (足田診療所)	休	休			休	休	休	休	休	休	
東浦診療所	☎28-1440	休	休			休	休	休	休	休	休	
ごみ	☎21-1153	8:30～12:00	8:30～12:00	8:30～16:30	8:30～16:30	8:30～15:00	8:30～15:00	休	休	休	休	8:30～16:30
● ステーション収集は、広報つるが12月号P13をご確認ください。												
し尿	☎25-1888	休	休				8:30～12:00	休	休	休	休	
● 浄化槽汚泥・し尿のくみ取りの申し込みは地区別許可業者へ 敦賀環境整備課 ☎22-0358 二州工業(南) ☎22-3918												

# お知らせ

**日**日時 **場**場所 **内**内容 **講**講師  
**対**対象 **定**定員 **料**料金 **持**持ち物  
**申**申込方法 **締**申込締切 **問**問合せ先

- 料金の記載のないものは無料です。
- 申込の記載のないものは申込不要です。
- スマートフォンなどから問合せ先へ電話する際は市外局番0770をつけてください。

## 催 新春囲碁将棋大会中止

1月に予定していた「新春囲碁将棋大会」は、新型コロナウイルス感染症拡大防止のため、開催を中止します。

**問** 栗野公民館  
 ☎22・0902

## 募 敦賀市情報マップへの掲載事業所・団体募集

介護予防・生活支援サービスの情報誌「敦賀市情報マップ」の作成にあたり、掲載可能な事業所や団体などを募集します。

**対** 洗濯、買い物、調理、ごみ捨て、見守り、話し相手などの生活支援を提供して

る事業所・団体  
 ▼地域で運動や体操、趣味、交流の場などで集まりを行っている団体  
 ※いずれも市内で実施しているもので、介護サービス事業所を除く  
**締** 1月6日(木)  
**問** 長寿健康課  
 ☎22・8181

## 募 競争入札参加資格審査申請受付(中間受付)

令和4年度中に市が発注する建設工事や物品購入などの競争入札参加資格審査申請の中間受付を行います。(原則として郵送にて受付)  
**受付期間**  
 1月11日(火)～18日(火)  
 (消印有効・締切厳守)  
**送付先**  
 〒914・8501  
 敦賀市中央町2丁目1番1号  
 敦賀市総務部契約管理課 宛  
 ※競争入札参加資格の申請により、指名や契約を約束するものではありません。  
**問** 契約管理課  
 ☎22・8105

## 募 福井県の新しい鉄道会社の名前を募集

JRが運行している北陸本線の運営を引き継ぎ、令和6年春に開業する新しい会社の名前を募集します。

**賞および賞品**  
**【採用者1人】**  
 ・20万円  
 ・開業イベントへの招待や、記念乗車券

**【応募者抽選7人】**  
 ・沿線7市町の特産品

**申** 専用はがきまたはHP応募フォーム  
 ※応募に関する詳細はHPをご覧ください。  
**締** 1月16日(日)  
**問** 福井県並行在来線準備株式会社総務企画課  
 ☎0776・20・0294

## 募 青少年からのメッセージ・青少年へのメッセージ募集

市内在住または通勤・通学している小学生以上の方  
**応募資格**  
**応募期間**  
 1月6日(木)～28日(金)  
**募集人数**

「作文の部」「図画・ポスターの部」ともに1人1点で未発表のもの  
**【作文の部】**  
 ▼家庭・学校・地域などで日頃考えていることや言いたいこと  
 ▼自分の将来の夢や希望など  
**【図画・ポスターの部】**  
 ▼明るく楽しい家庭や学校生活、住みよいまちづくりなど  
 ※各部門とも作品に応募票を貼付してください。応募票は各学校に配布します。  
 ※一般の方は少年愛護センターにご連絡ください。  
**締** 1月18日(火)  
**問** 青少年健全育成敦賀市民会議(少年愛護センター内)  
 ☎23・0189

## 募 令和4年度奨学生募集

来春、高校・大学などへ進学する方を対象に奨学生を募集します。  
**対** 保護者が市内在住で、学資の支払いが困難な方  
**募集期間**  
 1月6日(木)～28日(金)  
**募集人数**

▼短大生・大学生 10人程度  
 ▼高校・高等専門学校生若干名  
**貸付金額**  
**【短大・大学】**  
 ▼入学準備金 30万円  
 ▼貸付月額 3万5千円・4万円・5万円から選択  
 ▼返還期間 15年以内  
**【高校・高等専門学校】**  
 ▼入学準備金 5万円  
 ▼貸付月額 1万円  
 ▼返還期間 10年以内  
 ※就労のため、敦賀市に継続して5年以上居住した場合は、返還未済額の全部または一部を免除することができま

ます。  
**問** 学校教育課  
 ☎22・8149

## 健 心の相談窓口

こころの悩みについて、臨床心理士が相談に応じます。  
**日** 1月7日(金)、28日(金)  
 2月7日(月)、28日(月)  
 9時30分～17時15分  
**場** 健康センター「はびふる」  
**定** 各日5人(要申込)  
**問** 健康推進課  
 ☎25・5311

## 健 「敦とんウォーク」いきらめきみなと館

冬場の健康づくりのために、屋内で「敦とんウォーク」を開催します。

**日** ①1月7日(金)  
 ②2月4日(金)  
 ③3月10日(木)  
 9時30分～11時  
**場** さらめきみなと館

**内** ホール内でのウォーキング  
 ▼椅子・タオルを使うヨガ、スクワット  
 ▼体組成測定  
 ※中止の場合は市HPにてお知らせします。  
**問** 健康推進課  
 ☎25・5311

## 健 つるが元気体操講習会

転倒予防、腰痛・肩こりの改善、認知症予防などの効果がある「つるが元気体操」の講習会を開催します。

**日** 1月17日(月)  
 11時～11時50分  
**場** あいあいプラザ  
**定** 35人(先着順) **申** 電話  
**問** つるが元気体操の会  
 (長寿健康課) ☎22・8181

## 健 女性のための元気づくりスクール

女性特有の骨や関節の痛み、筋肉などの衰えを予防する方法について学びます。  
**日** 1月6日(木)、13日(木)、17日(月)、20日(木)、2月3日(木)

## 年末の交通安全対策

冬は積雪・凍結などによりスリップ事故が多発します。ドライバーの皆さんは次の点に注意して安全運転に努めましょう。

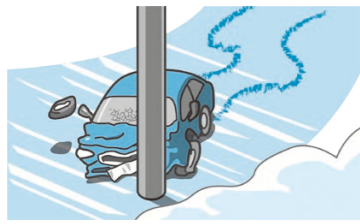

- 注意**
- ☑ 時間に余裕を持ち、急発進・急ブレーキ・急ハンドルなど「急」のつく運転は控えましょう。
  - ☑ 路面状況をよく確認しましょう。橋・急カーブ・坂道などの凍結しやすい場所は特に注意して運転しましょう。
  - ☑ スリップ事故の多くは追突事故です。十分な車間距離をとって、安全な速度で進行しましょう。

**交通事故の多い時間帯は、17時から19時の夕暮れ時間帯**です。ドライバーは、早めのライト点灯、ハイビーム実践で事故を防止しましょう。  
 ※歩行者は、明るい服装や反射材を着用しましょう。

**問合せ先** 生活安全課 ☎22-8115

## 市道葉原元比田線の一部通行止め【延長】

市道葉原元比田線の鮎ヶ谷トンネルから杉津PAまでの区間の通行止め期間を延長します。敦賀市内から杉津PA、今庄方面へ通行する方は、国道8号または国道476号へ迂回いただくようお願いいたします。

**通行止め期間：令和4年3月末まで**  
**平日 8:30～17:00(夜間・土日祝日は解除)**



**問合せ先** 道路河川課 ☎22-8134

## 支給額

7千円/回・世帯  
 (一冬期間2回を限度)  
**申請期限** 3月31日(木)

**問** **対象** ①②の高齢者世帯  
 長寿健康課 ☎22・8124  
**対象** ③④⑤の障がい者世帯  
 地域福祉課 ☎22・8176

## 福 赤十字救急法講習会 中止

実施を延期していた今年度の救急法講習会は、新型コロナウイルス感染症拡大防止のため、開催を中止します。  
**問** 日本赤十字社福井県支部  
 ☎0776・36・3640

# お知らせ

**日**日時 **場**場所 **内**内容 **講**講師  
**対**対象 **定**定員 **料**料金 **持**持ち物  
**申**申込方法 **締**申込締切 **問**問合せ先

- 料金の記載のないものは無料です。
- 申込の記載のないものは申込不要です。
- スマートフォンなどから問合せ先に電話する際は市外局番0770をつけてください。

## 福 介護やすらぎカフェ

介護者が集い、介護に関する情報交換や相談などができます。

【福井県民生活協同組合敦賀きらめき】

**日** 1月11日(火)  
 13時30分～15時  
**場** ハーツつるが  
**申** 電話(☎21・1500)  
**日** 1月18日(火)  
 13時30分～15時  
**場** ほつとりハビリスシステム  
**申** 電話(☎37・1000)  
**問** 長寿健康課  
 ☎22・8181

## 福 敦賀つながりカフェ

認知症や健康に関する相談の場として、気軽に集える認知症カフェを開催します。

**日** 1月12日(水)  
 10時～11時30分  
 (受付9時45分～)  
**場** あいあいプラザ

▼認知症ワンポイント講座  
 ・最近、怒りっぽくなったと感じたら?  
 ・認知症予防の体操  
 ・専門スタッフによる個別相談や情報交換

**対** 認知症の方とそのご家族、認知症に関心のある方など

**申** 電話  
 長寿健康課  
 ☎22・8181

## 「つるが割」クーポンをご利用ください

市内の小規模店で利用できる電子クーポン「つるが割」を発行しています。「ふく割」に登録されている市内の小規模店で利用可能)

## 内 2,000円以上のお買い上げで500円の割引

※1会計で1回限り使用可能  
 ※「ふく割」の別クーポンとの同時使用は不可

**開始日** 12月10日(金)～  
**発行日** 毎週金曜日  
**使い方**  
 ①ふく割アプリをダウンロード  
 ②会員登録後「つるが割」のクーポンを入手  
 ③会計時に参加店のQRコードを読み取って使用

**問** 「ふく割」事務局コールセンター  
 ☎0776・97・8745

## 税関係の証明書が市民課でも交付できるようになります

1月に供用を開始する新市庁舎では、所得(課税)証明書、納税証明書が市民課窓口で発行可能となります。  
 この準備事業として、移転前の旧庁舎においても証明書の交付を先行して実施しますので、ぜひご利用ください。

## 発行できる証明書の種類

▼所得(課税)証明書  
 ▼納税証明書  
 ※そのほかの税関係証明書(固定資産関係など)は、市民課窓口では発行できません。  
 ※税務課、債権管理課窓口においても従来通り証明書の発行を継続します。

**問** 市民課 ☎22・8116

## 融雪水の使用を控えましょう

降雪時、融雪のために大量の地下水を使用すると、海水が地下水側に入り込む塩水化を引き起こすおそれがあります。塩水化が起こると、水を飲むことができなくなった、農作物への被害などが生じたりします。地下水は限りある貴重な資源です。降雪時には人の手で除雪できる場所は地下水に頼らないなど、地下水の節水にご協力をお願いします。

**問** 環境廃棄物対策課  
 ☎22・8121

## 子育て世帯への臨時特別給付金

新型コロナウイルス感染症の影響を受けている子育て世帯の生活を支援するため、18歳以下の子どもを養育する世帯に対し、臨時特別給付金を支給します。(所得制限あり)

**支給対象者**  
 ①令和3年9月分の児童手当(0歳～中学生) 受給者  
 ②平成15年4月2日～平成18年4月1日生まれ(高校生)の養育者など

③令和4年3月31日までに生まれた子どもの児童手当受給者(①を除く)

**申請方法(支給時期(予定))**  
 ①:申請不要(12月20日)  
 ②③:申請書を記入し、必要書類とともに提出(申請受付後、順次支給)

**支給額**  
 対象児童1人につき5万円  
 ※公務員の方は各所属で申請方法を確認してください。  
**問** 児童家庭課  
 ☎22・8125

## 新型コロナウイルスワクチン接種 ～ワクチン接種がお済みでない方へ～

11月末で接種対象者の約85%の方が2回の接種を完了しております。ワクチン接種は自分だけでなく周りの方の命と健康を守ることに繋がります。接種を希望する方は早めにご予約ください。



### ◆キャンセルは極力控えてください

キャンセルが発生すると、貴重なワクチンを廃棄せざるを得なくなります。また、2回目をキャンセルされた場合、代替日の調整が難しくなっております。事前にご都合を確認の上、1回目接種をご予約いただき、キャンセルは極力控えていただくようお願いいたします。

### ◆3回目の追加接種について

2回目の接種日から8か月を経過した方が対象となります。順次接種券をお送りしていく予定です。まずは、医療従事者の方への接種が12月から開始となります。詳細は接種券に同封するチラシや市HPなどをご確認ください。

### 問い合わせ・予約先

敦賀市新型コロナワクチン接種コールセンター  
 (月～土) 9:00～17:00 (日・祝を除く)  
 ☎24-5025 FAX 24-5026



▲市HPはこちら

実施場所	接種対象者
市立敦賀病院	12歳以上
菌田クリニック	12歳～15歳
みやがわクリニック	12歳～15歳

※各医療機関の実施日や実施時間については、Web 予約画面またはコールセンターにてご確認ください。  
 ※上記以外に臨時的接種場所を設ける場合もあります。

### 予約方法

Webまたはコールセンターへ電話(☎24-5025)  
 ※市HPからも予約システムの画面に移れます。



※小学6年生で、これから12歳になる方の接種券は誕生月の翌月上旬までに発送します。

- ※11月25日現在の情報です。最新の情報は、市HPや行政チャンネルなどでお知らせします。
- ※今後、国の示す内容やワクチンの供給などによって変更が生じる場合があります。
- ※緊急の際は、防災チャンネルで情報発信を行いますので、定期的にご確認ください。

## 令和3年度 教育委員会表彰

永年にわたり本市の教育、文化の振興発展に尽力された方々を表彰するため、11月12日(金)に令和3年度教育委員会表彰式を行いました。(順不同・敬称略)

### 教育功労賞 神谷 敬一郎



13年間にわたり敦賀市教育委員を務められ、医療従事者としての経験を生かした卓越した見識と情熱を持って本市教育行政の推進に尽力されました。また、本市の教育、学術及び文化の振興に関する総合的な施策の指針となる敦賀市教育大綱や敦賀市教育振興基本計画の策定について携われ、本市の教育行政の発展に貢献されました。

### 教育功労賞 柴田 邦彦



長年にわたり美術の研鑽に努め、県内外において幅広く作品を発表し、数々の表彰を受けるなど活躍し、本市の文化振興に尽力されました。また、本市を中心とした嶺南地方の風景や伝承行事を温かみのあるスケッチで描き、地方紙上で紹介するなど、美術を通じて市民文化の醸成に貢献されました。

### 教育奨励賞 千葉 明美 (栗野中学校教諭)



福井県から「授業名人」に任命され、楽しく質の高い音楽の授業を日々実践するとともに、若手音楽科教員の指導者としても、適切なアドバイスをするなど若手教員の精神的な支えとなっています。また、学年主任として、担任と共に親身になって寄り添う指導を実践し、生徒、保護者から大きな信頼を得ており、今後も模範として益々の活躍が期待されます。

### 体育奨励賞 前田 利成



敦賀市スポーツ協会常任理事として、17年にもわたり協会全体の運営に参画し、本市のスポーツの振興や発展に多大なる貢献をされました。また、敦賀市ソフトボール協会においては、事務局長や副会長として長きにわたり中心的な役割を担い、本市のソフトボール競技の普及・振興に貢献されており、今後も益々の活躍が期待されます。



こどもの国 行事予定

【問合せ・申込先】 こどもの国 ☎25-7879

日時	イベント	内容
1/4(火)~1/9(日)	お正月あそび	はねつき・こまなど伝承遊び
1/15(土)~2/20(日)	幼児絵画展 「お絵かき ストリート」	教会幼稚園・晴明保育園・きらきら・げんきっこほいくえん年長児の絵を展示
1/20(木) 10:30~11:30	親子なかよし ひろば	鬼のお面作りと節分遊び 【対】 幼児とその保護者 【申】 電話または窓口で受付(1/8(土)~)
1/22(土) 14:00~15:00	パレットの へや	ふしぎな絵(ペーパークラフト) 【対】 幼児・小学生(幼児は保護者同伴)
1/23(日) 13:30~15:00	手芸のへや ※	クラフトバンドかご作り 【対】 幼児・小学生(小学3年生以下は保護者同伴) 【申】 電話または窓口で受付(1/8(土)~)
1/29(土) 13:30~15:00	陶芸のへや ※	手びねり 【申】 電話または窓口で受付(1/15(土)~)

プラネタリウムのご案内

日時	放映内容
1/8(土)~30(日)の土日 11:00~15:00	まほうつかいリリィ※ 星夜の幻灯会 ※

- 来館の際に、手指消毒・マスク着用・来館受付票の記入・検温をお願いしています。
- 「※」は参加費または観覧料が必要です。
- 行事およびプラネタリウムは、人数制限により参加・観覧できない場合があります。

**開館時間**  
9:00~16:30  
**休館日**  
毎週月曜日、12/29(水)~1/3(月)、11(火)

その他のイベント

日時	イベント	場所	内容	問合せ・申込先
1/14(金) 14:00~15:30	ふ登校カフェ (お茶会)	あいあい プラザ	不登校や行き渋りのある子どもの保護者の方が、悩みや情報を共有できる場としてのお茶会を開催します。 【対】 不登校や行き渋りのあるお子さんをお持ちの保護者など 定 6人 料 100円(場所代) 【申】 電話・メール	カラフル ~ふ登校カフェ~ ☎090-7752-7249 ✉222mamamama@gmail.com
1/16(日) 10:00~11:00	冬の遊びを 楽しもう	松原児童館	大型トランプなどで室内遊びをします。 【対】 小学生 定 15人(先着順) 【申】 電話	松原児童館 ☎23-1521
1/18(火) 【午前の部】10:30~11:30 【午後の部】13:30~14:30	離乳食 セミナー	健康センター はびふる	離乳食を始める赤ちゃんの保護者を対象に、栄養士が離乳食の進め方や簡単な調理法をお話します。 【対】 4~5か月児の保護者 定 各回10組 【持】 母子健康手帳、バスタオル 【申】 電話	健康推進課 ☎25-5311
1/24(月) 13:30~15:30	こども歯ッピー 相談	健康センター はびふる	お子さんの仕上げ磨きの方法や歯ブラシの選び方など、お口の健康について歯科衛生士が個別で相談に応じます。 【対】 1歳ごろからのお子さんと保護者 【申】 電話(予約制) 【持】 歯ブラシ、タオル	健康推進課 ☎25-5311
1/26(水) 10:30~11:00	おやこふれあい タイム	松原児童館	簡単な体操や手遊び、絵本の読み聞かせなどを行います。 【対】 未就園児の親子 定 10組(先着順) 【申】 電話(受付1/4(火)~)	松原児童館 ☎23-1521
2/2(水) 10:00~11:00	まめまきを 楽しもう	松原児童館	節分にちなんだ遊びをします。 【対】 未就園児の親子 定 15組(先着順) 【申】 電話(受付1/4(火)~)	松原児童館 ☎23-1521



子育て総合支援センター&  
栗野子育て支援センター情報

【問合せ・申込先】 子育て総合支援センター ☎22-0147  
栗野子育て支援センター ☎25-5647

子育て講座は、市内在住の方が対象です。(定員になり次第締切)

日時	イベント	場所	内容
毎週(土) 8:30~12:30	パパも遊ぼう	両センター	お父さん、お母さんと一緒に好きな遊びを楽しみましょう。 ※11:00~手遊び、ふれあい遊び 【対】 未就園児の親子
1/6(木) 9:30~11:00	すくすく健康相談	総合 栗野	【対】 未就園児の親子や保護者 【講】 【総合】 保健師、管理栄養士 【栗野】 歯科衛生士、管理栄養士 【持】 母子健康手帳 ※計測希望の方は(月)~(金)に随時対応
1/12(水) 10:00~10:30	絵本にここにこタイム	総合	絵本の読み聞かせや、わらべうた遊びで、親子の温かい時間を過ごします。 【対】 未就園児の親子 定 【総合】 5組 【栗野】 10組
1/28(金) 10:30~		栗野	
1/13(木) 13:30~14:30 1/27(木)	ベビーすこやか セミナー	総合	◎ベビーマッサージ ◎手遊び ◎体重計測 ◎相談 など 【対】 令和3年9~11月生まれのお赤ちゃんと保護者10組 ※里帰りの方(祖父母が市内在住の方)も対象 ※妊婦さんの見学可 【講】 助産師、保育士 など 【持】 母子健康手帳、バスタオル 【申】 電話(22-0147)または窓口で受付
1/18(火) 10:00~11:00	子育て講座 「絵本を通じた親子のコミュニケーション作り」	総合	絵本とのふれあいの中で育まれる親子のコミュニケーションの大切さをお話します。 【講】 福井県幼児教育支援センター 定 10組 【申】 電話(22-0147)または窓口で受付(1/4(火)~)
1/21(金) 10:00~11:00	子育て講座 「食育講座」	栗野	遊び食べ、好き嫌いの「なぜ」についてお話します。 【講】 管理栄養士 定 12組 【申】 電話(25-5647)または窓口で受付(1/7(金)~)

すこやか子育て相談室

【問合せ・申込先】  
敦賀北幼稚園 ☎22-5875  
松陵幼稚園 ☎25-8240

日時	場所	内容
1/13(木) 9:30~11:00	敦賀北幼稚園	◎体を動かして遊ぼう ◎参加保護者の育児相談 【対】 2、3歳の未就園児の親子
1/26(水)	松陵幼稚園	【定】 【敦賀北幼稚園】 10組 【松陵幼稚園】 20組 【持】 上履き、水筒 【申】 各幼稚園に電話で申し込み

おやこきりりんひろば

【問合せ・申込先】 NPO法人子育てサポートセンター  
きらきらくらぶ おやこきりりんひろば ☎24-7517

日時	イベント	内容
1/11(火) 10:00~11:30	妊婦さんと産後のママのひろば HAPPY♡ 【女性の月経~心と体のバランス~】	助産師さんをお招きし、妊娠中の体についてはもちろん、女性の月経、ホルモンバランスやケアについてのお話を伺います。生理中の体にあった過ごし方、リラックス法を学びましょう。 【申】 電話 定 5組
1/28(金) 13:30~15:00	カンガルークラブ 【小さく生まれたお子さんと保護者のサークル】	~赤ちゃんが小さく生まれ不安を抱えているお母さんたちへ~ 同じ境遇だからこそ分り合えることがたくさんあります。先輩ママや同じ境遇のママ同士、かわいい子どもたちの成長について楽しくお話しし、情報交換しましょう。