

広報つるが

敦賀を知る、楽しむ、好きになる

NO.967

TSURUGA

2022. 9 月号



Contents

特集

- P2 みんなで「支え」「支えられる」地域づくり
- P4 子育て支援施設「こころん」9月オープン！

〈今月の表紙〉

敦賀市高校生合同文化祭イベントで披露された圧巻の書道パフォーマンス。

地域の支え合い活動を 「住民主体のサービス（B型）」として支援します！

高齢者が地域とのつながりを保ちながら、できるだけ元気に自分らしい生活を送れることを目的とした「介護予防・日常生活支援総合事業」の1つとして、地域住民やボランティア団体などが主となり、通いの場を設けたり、生活支援を行ったりする「住民主体のサービス（訪問型サービスB・通所型サービスB）」があります。

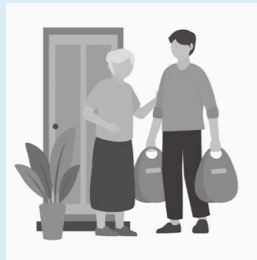

訪問にて日常生活の困りごとに対応 （訪問型サービスB）

掃除、洗濯、買い物、ごみ出し、草むしり、雪かき、見守り、話し相手など

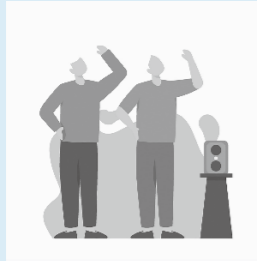

地区の会館や公民館などに集まって介護予防に 取り組む（通所型サービスB）

体操や運動、脳トレーニング、趣味活動、交流会など

地域の支え合い活動を、高齢者※に対して行う住民主体のサービス（B型）として、立ち上げに要する経費や活動にかかる経費を敦賀市が助成します。

※要介護認定において要支援1・2の認定を受けている者および総合事業対象者を含む

地域の中から生まれるさまざまな活動を応援しています。ぜひ、ご活用ください。自分たちの活動が対象になるかどうか、その他助成要件、内容、経費など詳細についてはお問い合わせください。

▶助成対象

地域住民・住民ボランティアグループ・NPO法人などが行う活動

▶対象事業

下記①～③を満たす活動

- ①新たに立ち上げるもの
- ②高齢者の日常生活を支援するもの
- ③定期的に継続して実施されるもの

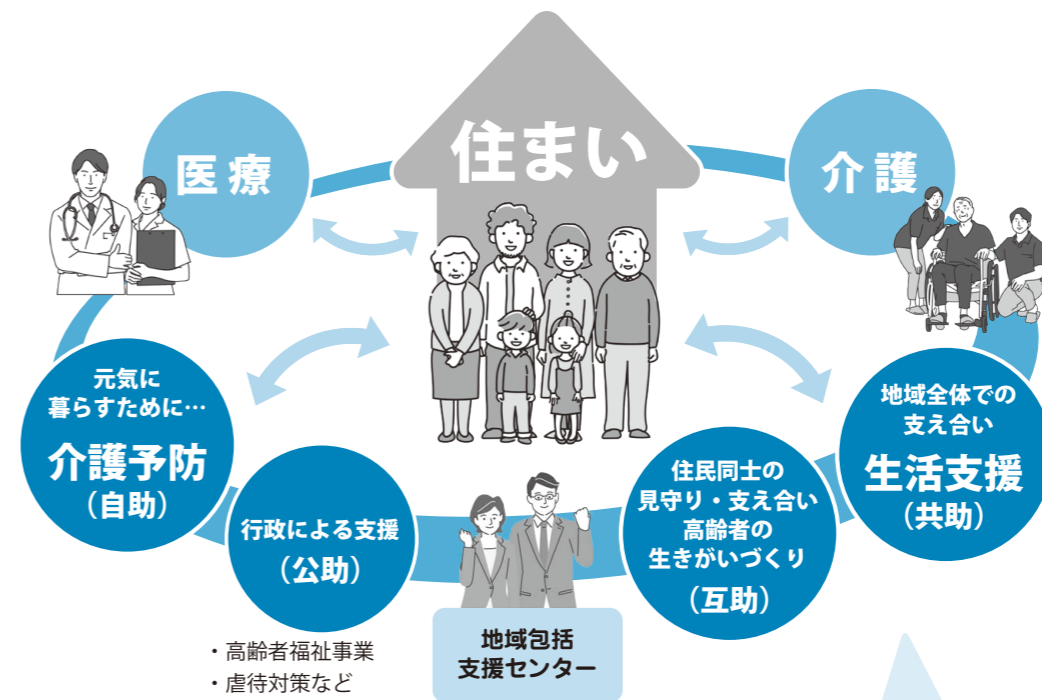

さまざまな人・場所・団体
による支え合い活動

- 地域団体
- 地域のお店・会社・事業所
- 地域住民
- ボランティア団体
- NPO

市内で広がる支え合い 活動の取り組み

6月4日に北地区で開催した「支え合い地域づくりフォーラム」では、支え合いの地域づくりを目指し、全国各地で活動している講師によるオンライン講演を行いました。「みんなで考えよう！地域での支え合い」「誰もが安心して住み続けられるまちをつるが」をテーマとし、地域での支え合いや助け合いについて学びました。

ひとり暮らし高齢者・要介護者が増え、普段のちょっとした困りごとを抱える人が増えています。地域住民みんなが「自分ができること」で支え合い、解決できることがたくさんあります。

地域共生の まちづくり

誰もが安心して住み続けたいまちをつるが
みんなが「支え」「支えられる」地域づくり

敦賀市では、高齢者はもちろん、障がい者や子どもなど全ての人が地域で暮らしの中で役割を持ち、支え・支えられる関係を共につくる「地域共生」のまちづくりを目指しています。

地域での支え合い活動を広げるために…

「地域支え合い推進員」は、地域での集まりや自治会活動など、さまざまな集いの場に出向き、支え合い活動や地域の見守り、介護予防などについてお話ししています。地域づくり、支え合い活動を広げる・つくるため、地域の皆さんと一緒に力を合わせて取り組みます。ぜひ、皆さんの地域にも呼んでください。

取や草むしりなど、ちょっとした困りごとと同じ地域の方がボランティアで手助けするなど、人とのつながりをつくる活動や支え合い活動が広がっています。今後、このような話し合いの場を市内各地区に広げていきます。

西・松原地区でも「支え合いを考える会」を開催し、地域に必要な活動をつくるため、公民館で話し合いや勉強会を重ねています。その中で各町内では、趣味や体操などで集まる交流の場をつくっていたり、高齢者宅の粗大ごみ回収（ワークショップ）を行い、どんな地域にしていきたいか、どのような活動や環境があるのかなど、地域の皆さんの思いを話し合いました。井戸端会議終了後も、北地区では継続して話し合う場を持ち、地域に必要な活動をつくり出していく予定です。



・支え合い、助け合いがこれからは本当に必要！
・身近なところから取り組めることがたくさんある！

・みんなが集まれる場所がほしい
・日ごろからの付き合いが大事だ

9月から第2子の保育所などにおける 子育て支援を拡充します



第2子保育料無償化の拡充 手続き不要

保育所・認定こども園などに入所している子どもで、国の幼児教育・保育無償化の対象とならない0～2歳児の第2子について、保育料無償化の所得制限を従来の年収360万円未満相当世帯（市町村民税所得割合算額57,700円未満）から年収640万円未満相当世帯（市町村民税所得割合算額169,000円未満）まで拡充します。

- ▶ 利用料以外に実費として徴収される費用（通園送迎費・給食費・行事費など）は、無償化の対象外です。
- ▶ 0～2歳児で従来から保育料が軽減されているひとり親世帯、第3子などは引き続き軽減されます。
- ▶ 3～5歳児の子どもの保育料は引き続き無償です。

第2子無償化の所得制限

0～2歳	3～5歳
世帯年収 360万円未満	所得制限なし
▼ 拡充 世帯年収 640万円未満	

第2子・多胎児（第1子）利用料無料

- ▶ 病児・病後児保育施設「はびけあ」
子どもの急な体調の変化やけがなどにより仕事を休むことができない保護者のために、かかりつけ医の判断で、子どもを一時的に預かり、その症状に応じた保育を行います。
- ▶ 一時預かり事業（幼稚園型を除く）
保護者が就労または特別な理由により、緊急または断続的に子どもの保育ができないときに一時的にお預かりします。
- ▶ すみずみ子育てサポート事業
一時的に家庭での保育が困難となる場合に託児所で子どもをお預かりします。里帰り出産や冠婚葬祭など、市外の方にご利用いただけます。

その他サービスの第2子および多胎児（第1子）の利用料を無償化

病児・病後児保育施設「はびけあ」、一時預かり事業（幼稚園型を除く）、すみずみ子育てサポート事業の利用料を無償化します。（2人以上子どもを持つ世帯の第2子以降で就学前までの子どもが利用した場合）
また、多胎児（第1子）で就学前までの子どもが利用した場合の利用料についても同様に無償化します。

※すみずみ子育てサポート事業については、補助対象となる利用時間と金額に上限があります。

すみずみ子育てサポート事業の補助額

対象	補助額 (1時間あたり)	補助対象となる 利用時間の上限	補助対象	
			一時預かり	生活支援
第2子以降（就学前まで）	700円	70時間/月	○	○
多胎児の第1子（就学前まで）	700円	70時間/月	○	—
第1子を出産予定の妊婦	350円	35時間/月	—	○
生後1か月未満の第1子	700円（35時間まで） 350円（35～70時間）	70時間/月	—	○
上記以外の放課後児童クラブが利用できない小学校3年生までの子ども	350円	70時間/月	○	○

問い合わせ先 児童家庭課 ☎22-8126



9/4(日)
オープニングイベント
「こころん夏祭り」
開催予定!



▲こころんHP

子育て支援施設 「こころん」9月オープン!

地域子育て支援拠点施設「おやこきらりんひろば」が9月から西地区の子育て支援施設「こころん」に移転します。また、新たに一時保育施設「こころ一む」も併設されます。ぜひご利用ください。



「おやこきらりんひろば」（木育広場）

地域で子育てを応援する施設です。子どもたちとその家族のみなさんの居場所となります。子育てサークルもこちらに移転します。

時間 10:00～17:00
休館日 水曜日（予定）、年末年始（12/30～1/3）
対象 子どもとその家族
料金 無料 ※駐車場は3時間以内無料（予定）
※同じような状況で子育てしているご家族のためのサークルがあります。（多胎児・低体重出生児・アレルギーなど）



一時保育施設「こころ一む」

保護者が就労や疾病、その他の特別な理由により緊急または継続的に家庭で保育ができないときに子どもを一時的にお預かりする施設です。

時間 8:30～16:30
休館日 土・日・祝日、年末年始（12/30～1/3）
対象 保育所などに入所していない未就学児
料金 半日900円（午前8:30～12:30 昼食付き、午後12:30～16:30）
一日1,800円（昼食付き）
※昼食が離乳食の場合は持参してください。
※第2子・多胎児（第1子）利用料無料



問い合わせ先 おやこきらりんひろば ☎24-7517

令和5年度 幼稚園などの入園受付が始まります

幼稚園・認定こども園の申込方法

- 9/1(木)から各幼稚園・認定こども園で配布する申込書類を受け取る。
- 書類に必要事項を記入し、添付書類などを用意する。
- 下表の受付日時に、第1希望の園へ書類一式を持参して申し込む。

幼稚園 受付日程表

施設名	対象	募集人数	受付日時	所在地	電話番号	
公立	敦賀北幼稚園	4・5歳児	20	9/26(月)~ 9/30(金)	曙町	22-5875
	松陵幼稚園	4・5歳児	40	8:30~17:15	櫛川2	25-8240
私立	敦賀教会幼稚園	2歳児	18	書類提出 10/3(月)~10/5(水) 8:30~17:00 面接 10/14(金) 14:10~16:00 10/17(月) 13:30~16:00	本町2	25-0452
		3歳児	8			
		4歳児	10			

認定こども園 受付日程表

施設名	対象	募集人数	受付日時	所在地	電話番号	
早翠幼稚園	幼稚部	2歳児	5	書類提出 9/20(火)~9/30(金) 8:30~17:00	本町1	21-1000
		3歳児	10			
		4歳児	若干名			
	保育部	2歳児	5	面接 10/17(月) 15:00~16:00		
3~5歳児		5				
第二早翠幼稚園	幼稚部	2歳児	20	書類提出 9/20(火)~9/30(金) 8:30~17:00	市野々1	21-0002
		3歳児	35			
		4歳児	若干名			
	保育部	0~2歳児	25	面接 10/19(水) 14:30~17:00		
3~5歳児		10				
さみどり保育園	幼稚部	3~5歳児	6	書類提出 9/20(火)~9/30(金) 8:30~17:00 面接 10/20(木) 9:30~11:00	本町1	22-1000
	保育部	8週間~	40			
新和さみどり保育園	幼稚部	3~5歳児	10	書類提出 9/20(火)~9/30(金) 8:30~17:00 面接 10/19(水) 9:30~11:00	新和1	20-0200
	保育部	8週間~	60			

- ▶ 募集人数は、今後の申込状況によって変更する場合があります。
- ▶ 私立幼稚園・早翠幼稚園・第二早翠幼稚園幼稚部の2歳児の利用者負担額は、満3歳の誕生日を迎えるまで、各園で設定される金額となります。
- ▶ 私立幼稚園は、願書の提出と園での面接が必要です。
- ▶ 認定こども園において、第2、3希望などでの入園となった場合は、後日、願書の提出と園での面接が必要です。
- ▶ 認定こども園保育部は、募集人数より入園希望が多い場合は利用調整を行います。特に、3歳未満児は定員が少ないため、ご希望に沿えないことが多くなっています。
- ▶ 申し込みなどの詳細については、各園にお問い合わせください。

【問い合わせ先】
学校教育課 ☎ 22-8149

小規模特認校で学びませんか

東浦小・中学校は、小規模特認校として、市内全域から就学希望の児童生徒を受け入れています。小規模特認校への就学について、関心のある保護者の皆さまは、ぜひご参加ください。

小規模特認校とは？

少人数のよさを生かし、きめ細かな指導や特色ある教育を行う学校です。従来の通学区域に関係なく、市内のどこからでも就学できます。

▶ 学校見学会・説明会

日時 9/28(水) 12:40~(見学会)
14:25~(説明会)
場所 東浦小・中学校



▲東浦小・中学校HP

※手続きは随時受け付けています。詳しくは学校教育課までお問い合わせください。

問い合わせ先 学校教育課 ☎ 22-8162

令和5年度 保育園入園受付が始まります

保育園の申込方法

申し込み前に必ずご確認ください

保育園は、就労などのため家庭で保育できない保護者に代わって保育する施設です。「〇歳になったから」「集団生活に慣れてほしいから」というような理由では入園できません。



- 児童家庭課で申込書類を受け取り、添付書類などを用意
【配布期間】9/1(木)~9/16(金)
※各園や支援センターでは配布しません。
※祖父母など代理の方による受け取りも可能です。
- 児童家庭課に必要な書類を提出
【締切】9/30(金)
※受付時には面談を実施しないため、お子さんの同行は必要ありません。(先着順ではありません)
- 入園の内定
- 内定した園での面談
- 入園



認定こども園と一部の私立保育園を第1希望とする場合、申込書類の提出日以降に各施設での面談があります。詳しくは各園にお問い合わせください。

■ 保育園一覧 (事)…事業所内保育事業 (小)…小規模保育事業

施設名	入園可能年齢	募集人数	所在地	電話番号
公立 気比保育園	6か月~	15	蓬萊町	22-1312
公立 黒河保育園	6か月~	35	御名	22-1147
公立 つるが保育園※	6か月~	20	舞崎2	23-5510
公立 粟野保育園※	6か月~	20	筋生野	25-0320
公立 櫛川保育園※	6か月~	50	櫛川	25-1210
公立 三島保育園※	8週間~	45	三島3	25-4813
公立 櫛林保育園※	6か月~	50	櫛林	25-7540
公立 中郷保育園	6か月~	35	岡山2	25-7900
公立 東郷保育園	6か月~	20	谷口	25-4761
公立 沓見保育園	2歳児~	35	沓見	25-4762
私立 晴明保育園	8週間~	15	相生町	22-1460
私立 松乃栄保育園	6か月~	20	松栄町	23-0320
私立 藤ヶ丘保育園	8週間~	10	藤ヶ丘	25-8854
私立 つくしんぼ保育園	8週間~	20	公文名	25-8547
私立 中郷西保育園	8週間~	20	古田刈	24-5270
私立 松原保育園	8週間~	35	松原町	22-0854
私立 木崎保育園	6か月~	25	木崎	23-3710
私立 金山保育園	8週間~	20	桜ヶ丘	22-2191
私立 きらきらほいくえん(小)	8週間~2歳児	若干名	若葉1	22-6447
私立 げんきっこほいくえん(小)	8週間~2歳児	若干名	櫛川	47-6696
私立 さくら保育所(事)	8週間~2歳児	若干名	野坂	25-1627

令和5年度途中からの入園を希望される方へ

育児休暇が明けるなどの理由で年度途中の入園を希望される方も、**今回の申込期間中に必ずお申し込みください**。途中入園の場合、入園できるのは育休復帰の2週間前からです。

令和5年度から転園を希望される方へ

新入園申し込みと同様に児童家庭課で必要書類を受け取り、ご提出ください。

- ▶ 各園の詳細については、直接園にお問い合わせください。
- ▶ 募集人数は、今後の申込状況によって変更する場合があります。
- ▶ 募集人数より入園希望者が多い場合は利用調整を行います。特に、3歳未満児は定員が少ないため、ご希望に沿えないことが多くなっています。
- ▶ さくら保育所に入園を希望される方のうち敦賀医療センターに勤務されている方は、保育所ではなく直接敦賀医療センターにお問い合わせください。
- ▶ 「※」の保育園は、卒園までに統廃合により施設の場所などが変わる可能性があります。
- ▶ 感染症の拡大状況によっては、受け付けの方法などを変更させていただく場合があります。詳しくは市HPをご確認ください。

入園受付に関するお問い合わせはお電話で

【問い合わせ先】
児童家庭課 ☎ 22-8126

保育園入園以外に、一時的にお子さんをお預かりするサービスもあります。詳しくは、児童家庭課にお問い合わせいただくか、インターネットで「敦賀市 一時預かり」と検索して詳細をご確認ください。

お知らせ

催 近藤真彦ライブツアー「M5K8」

近藤真彦満を持しての全国ツアー。大ヒット曲オンパレードの華やかなステージをみなさまにお届けします。



期 日 11月12日(土) 17時
市民文化センター
料 場 全席指定 8,800円 (税込)

※2歳以下入場不可
※3歳以上有料
一般販売
※9月3日(土)10時(初日は電話受付のみ)

敦賀市の人口(令和4年7月27日現在)
人口 63,845人(前月比-23人)
世帯数 29,147世帯
男 31,529人 女 32,316人

納期限 8月31日(水)
●市県民税(第2期)
●国民健康保険税(第2期)
●後期高齢者医療保険料(第2期)
●介護保険料(第2期)

市税や保険料の納め忘れを防ぐためには口座振替がお勧めです。福井銀行または北陸銀行をご利用の方は、インターネットでも口座振替のお申し込みが可能です。ぜひご利用ください。

ごみ排出量情報(1人1日当たり)
目標値 963g
令和4年度6月まで 1,063g
達成状況 100g 超過
ワンポイントアドバイス
洗剤やシャンプーなどは詰め替え用を利用しましょう!

※8月27日(土)より会館友の会先行予約を行います。
問 市民文化センター
☎25・5125

催 第38期敦賀市民歴史講座「次代に伝える敦賀の歴史」(全7講)

第3講 「鎌倉殿と13人の御家人」
日 8月27日(土) 14時
講 奈良大学 教授 外岡 慎一郎氏

第4講 「敦賀の山車を探る〜つるがの山車総合調査より〜」
日 9月10日(土) 14時
講 市立博物館 館長補佐 高早 恵美氏

場 きらめきみなと館

定 各100人(当日先着順)
※マスク着用の上参加ください。
問 気比史学会 (事務局 西ノ上)
☎23・7577

催 仲秋観月会第31回茶会
各流派の茶会を開催します。
日 9月10日(土) 17時〜20時
場 永建寺(松島町9-15)
茶席

▼表千家流 映和会
▼裏千家 和風会
料 1席300円
※当日受付で茶券をお求めください。
問 敦賀市文化協会
☎21・2229

#つるがキャンペーン実施中

「つるが、発見!」をテーマにした写真や動画を撮って「#つるが発見」と添えてSNSに投稿すると、抽選で「敦賀真鯛」や「敦賀ふぐ」など、敦賀の特産品が当たるキャンペーンを実施しています。Twitterでもリツイート(RT)キャンペーンを実施しています。たくさんの参加をお待ちしています!(令和5年1月31日(火)まで)



▼キャンペーン詳細はこちら

キャンペーン詳細

Instagram
公式アカウント

Twitter
公式アカウント

問い合わせ先 新幹線誘客課 ☎22-8241

催 おちゃっとサロン「韓国」
市役所で研修をしている韓国東海市職員の金さんをゲストにお迎えし、姉妹都市である東海市などについてお話いただきます。
日 9月10日(土) 14時〜15時30分
場 福井県国際交流 嶺南センター
料 500円
定 8人(要申込・先着順)
問 福井県国際交流 嶺南センター
☎21・3455

催 創作和紙人形「紙わらべ」資料館 特別展
博物館通りの紙わらべ資料館で展示を行っている、和紙人形「紙わらべ」の製作者である高木栄子氏の百寿を記念し、特別展を開催します。
日 8月22日(月)〜26日(金) 9時〜17時
※22日は13時〜17時
※26日は9時〜15時
場 市役所1階
問 オープンスペース 港都つるが株式会社
☎20・0015

人道の港 敦賀ムゼウム 企画展情報

第2次ポーランド孤児救済100周年企画展 「桜咲く国〜388人の子どもたちが過ごした日本〜」

今年、第2次ポーランド孤児救済から100周年です。1922年8月に日本に到着した孤児は388人。過酷なシベリアから助け出された彼らが見た日本はどのような景色だったのでしょうか。人道の港 敦賀ムゼウムで開催中の企画展では、100年を迎えるこの機会に、日本とポーランドの繋がりについての歴史とともに、救済事業で特に関わりの深い大阪や敦賀の様子などに焦点を当ててご紹介しています。



期 間 9/30(金)まで **場 所** 人道の港 敦賀ムゼウム

福田会育児院史研究会 村上葵氏による講演会

日 時 9/18(日) 14:00〜
大阪でのポーランド孤児受け入れ事業についてのご講演をいただきます。

定 30人 (先着順)
申 メール・FAX・窓口にて①氏名②住所③電話番号④人数を記載し申し込み
✉ jindou@ton21.ne.jp
☎ 37-1036

ポーランド製品の販売

ポーランド製の靴下やパーナプキンを販売します。ポーランド各地方のモチーフを大胆にちりばめた絵柄など、各種取り揃えています。※数に限りがあります。



ポーランドで記念撮影

館内のフォトブースでポーランドの風景を背景に写真や動画が撮れます。撮った写真は持ち手のスマートフォンに保存できます。



ムゼウムライトアップ

ポーランドの国旗をイメージした白色と赤色にムゼウムをライトアップします。



問い合わせ先 人道の港 敦賀ムゼウム ☎37-1035

敦賀で活動している人たちが作り上げる楽しいフェスタ

JoyJoy 敦活フェスタ 2022 入場無料

3年ぶりの開催となるJoyJoy 敦活フェスタ。今年は、きらめきみなと館に会場を移し、ダンスなどのステージ発表や楽しい体験コーナーをたくさん用意しました。大人から子どもまでお楽しみいただけますので、ぜひお越しください。



※飲食や一部体験プログラムには別途料金がかかります。

日 時 9/25(日) 10:00〜16:00
場 所 きらめきみなと館

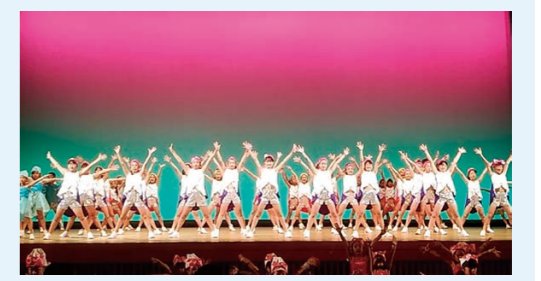

- ステージ発表**
ダンス、エイサー、フラダンス、バンドなど
- お楽しみコーナー**
各団体の活動紹介、クラフト手作り教室、ゲームコーナー、癒しの体験コーナーなど
- フードコーナー**
ケータリング(カレー、たこ焼き、ケーキ、クレープなど)

問い合わせ先 市民活動ふえす実行委員会 ☎47-5688

お知らせ

日日時 **場**場所 **内**内容 **講**講師
対対象 **定**定員 **料**料金 **持**持ち物
申申込方法 **締**申込締切 **問**問合せ先

●料金の記載のないものは無料です。
 ●申込の記載のないものは申込不要です。
 ●スマートフォンなどから問合せ先へ電話する際は市外局番0770をつけてください。

福 敦賀つながりカフェ

認知症や健康に関する相談の場として、気軽に集える認知症カフェを開催します。

日 9月7日(水)

13時30分～15時
 (受付 13時15分～)

場 あいあいプラザ

内 「世界アルツハイマー月間」に合わせた、市の取り組みの紹介やオレンジ色(認知症支援のイメージカラー)の小物製作など

▼専門スタッフによる個別相談や情報交換

対 認知症の方とそのご家族、認知症に関心のある方など

申 電話

問 長寿健康課

☎ 22・8181

※日中の「こころの相談」も

9月16日(金)

18時～21時30分

※日中の「こころの相談」も

福 介護やすらぎカフェ

介護者が集い、介護に関する情報交換や相談などができます。

日 9月8日(木)

13時30分～15時

場 中郷公民館

申 電話(☎ 25・4311)

片づけっこ

日 9月17日(土)

13時30分～15時

場 松原公民館

申 電話(担当 熊谷)

☎ 090・4687・9960

日 9月22日(木)

13時～14時30分

場 ハーツつるが

申 電話(☎ 21・1500)

☎ 22・8181

長寿健康課

福井県民生活協同組合

福井県民生活協同組合

福井県民生活協同組合

福井県民生活協同組合

福井県民生活協同組合

福井県民生活協同組合

福井県民生活協同組合

月2回実施(21頁参照)

場 健康センター「はびふる」

定 3人

申 電話

問 健康推進課

☎ 25・5311

夫夫婦で支え合い幸せな育児生活を送るために、パパに目を向け、パパが自信を持って親になれるよう、ママ同士、パパ同士のトークも交え、楽しく学びます。

日 10月1日(土)

10時30分～12時

講 市立看護大学

助 助教 柳澤 奈美 氏

場 市立図書館

定 40人(先着順)

申 電話、FAX、メール

※名前と住所をお知らせください。

問 生涯学習課

☎ 25・8318

FAX 22・4576

☎ 22・8121

環境廃棄物対策課

☎ 22・8121

環境廃棄物対策課

☎ 22・8121

環境廃棄物対策課

☎ 22・8121

環境廃棄物対策課

☎ 22・8121

環境廃棄物対策課

☎ 22・8121

環境廃棄物対策課

☎ 22・8121

環境廃棄物対策課

☎ 22・8121

環境廃棄物対策課

☎ 22・8121

環境廃棄物対策課

☎ 22・8121

環境廃棄物対策課

☎ 22・8121

環境廃棄物対策課

☎ 22・8121

環境廃棄物対策課

☎ 22・8121

環境廃棄物対策課

☎ 22・8121

環境廃棄物対策課

☎ 22・8121

環境廃棄物対策課

☎ 22・8121

環境廃棄物対策課

☎ 22・8121

環境廃棄物対策課

☎ 22・8121

環境廃棄物対策課

☎ 22・8121

環境廃棄物対策課

☎ 22・8121

環境廃棄物対策課

☎ 22・8121

環境廃棄物対策課

☎ 22・8121

環境廃棄物対策課

☎ 22・8121

環境廃棄物対策課

福 就業構造基本調査を実施します

10月1日現在で、就業構造基本調査を実施します。調査の対象となる地区に統計調査員が伺います。9月下旬から、調査員が調査をお願いします。調査にご協力をお願いします。

問 ふるさと創生課

☎ 22・8111

井の口川水面利用検討会事務局(福井県河川課)

☎ 0776・20・0480

▼7月4日撮影



井の口川に船舶の係留や係留杭などの設置が多数見られます。河川管理者の許可なく河川の土地(水面も含む)に船舶を係留することは、河川法違反です。不法係留船や不法工作物は、洪水時や津波時の被害拡大や、河川利用者の命や生活に大きな危険を及ぼします。

問 船舶の所有者は、適正な保管場所を確保し移動させてください。

☎ 0776・22・4210

人権擁護課

☎ 0776・22・4210

福井県河川課

☎ 0776・22・4210

福井県河川課

☎ 0776・22・4210

福井県河川課

☎ 0776・22・4210

福井県河川課

☎ 0776・22・4210

福井県河川課

☎ 0776・22・4210

福井県河川課

☎ 0776・22・4210

福井県河川課

☎ 0776・22・4210

福井県河川課

☎ 0776・22・4210

福井県河川課

☎ 0776・22・4210

福井県河川課

☎ 0776・22・4210

福井県河川課

☎ 0776・22・4210

福井県河川課

☎ 0776・22・4210

福井県河川課

☎ 0776・22・4210

福井県河川課

☎ 0776・22・4210

福井県河川課

☎ 0776・22・4210

福井県河川課

☎ 0776・22・4210

福井県河川課

☎ 0776・22・4210

福井県河川課

☎ 0776・22・4210

福井県河川課

☎ 0776・22・4210

福井県河川課

☎ 0776・22・4210

福井県河川課

☎ 0776・22・4210

福井県河川課

☎ 0776・22・4210

福井県河川課

☎ 0776・22・4210

福井県河川課

☎ 0776・22・4210

福井県河川課

☎ 0776・22・4210

福 子どもの人権110番強化週間

いじめ、体罰、虐待、悩みごと、心配ごとなど、ひとりで悩まずに相談してください。

強化週間

▼8月26日(金)

8時30分～19時

▼8月27日(土)・28日(日)

10時～17時

▼8月29日(月)～9月1日(木)

8時30分～19時

電話番号(フリーダイヤル)

☎ 0120・007・110

福井県河川課

☎ 0776・22・4210

人権擁護課

☎ 0776・22・4210

福井県河川課

☎ 0776・22・4210

福井県河川課

☎ 0776・22・4210

福井県河川課

☎ 0776・22・4210

福井県河川課

☎ 0776・22・4210

福井県河川課

☎ 0776・22・4210

福井県河川課

☎ 0776・22・4210

福井県河川課

☎ 0776・22・4210

福井県河川課

☎ 0776・22・4210

福井県河川課

☎ 0776・22・4210

福井県河川課

☎ 0776・22・4210

福井県河川課

☎ 0776・22・4210

福井県河川課

☎ 0776・22・4210

福井県河川課

☎ 0776・22・4210

福井県河川課

☎ 0776・22・4210

福井県河川課

☎ 0776・22・4210

福井県河川課

☎ 0776・22・4210

福井県河川課

☎ 0776・22・4210

福井県河川課

☎ 0776・22・4210

福井県河川課

☎ 0776・22・4210

福井県河川課

☎ 0776・22・4210

福井県河川課

☎ 0776・22・4210

福井県河川課

☎ 0776・22・4210

福井県河川課

☎ 0776・22・4210

福井県河川課

☎ 0776・22・4210

福井県河川課

救急車を要請する前に… 問い合わせ先 敦賀消防署 ☎ 20-0119

年々、救急件数は増加してきており、その中でも入院を必要としない「軽症」の方が救急件数全体の半分近くを占めているのが現状です。救急車は地域の限られた救急資源であり、このまま救急件数が増加すれば、本当に救急車を必要としている方の元へ救急隊がすぐに向かえない事態が起こってしまいます。

もし、救急要請を迷う場合は、以下のような案内窓口やサービスなどもございます。この機会に、もう一度「救急車の適正利用」について考えましょう。



全国版救急受診アプリ(愛称「Q助」)

総務省消防庁が作成したアプリで、症状による緊急性を判断し、利用できる医療機関や受診手段の情報を提供してくれるものです。



子ども医療電話相談事業(#8000)

厚生労働省が提供する全国同一の短縮番号サービス。小児科医・看護師と通話でき、お子さんの症状に応じた適切な対処の仕方や受診する病院のアドバイスを受けることができます。



福井県広域災害・救急医療情報システム 医療情報ネット ふくい

福井県民の身近にある医療機関や薬局を適切に選択するために、必要な情報を提供しています。



お知らせ

日 日時 **場** 場所 **内** 内容 **講** 講師
対 対象 **定** 定員 **料** 料金 **持** 持ち物
申 申込方法 **締** 申込締切 **問** 問合せ先

- 料金の記載のないものは無料です。
- 申込の記載のないものは申込不要です。
- スマートフォンなどから問合せ先に電話する際は市外局番0770をつけてください。

つるが男女共同参画 ネットワーク市民公開講座

ジェンダーの視点から歴史上の人物を考えてみませんか。「ふくい歴史の会」を立ち上げた講師を迎えます。

講 県立歴史博物館 歴博茶房ときめぐる、カフェエー。代表 後藤ひろみ 氏

テーマ 「ジェンダーから紐解く 北条政子」

日 9月28日(水) 14時～15時30分

場 あいあいプラザ

締 9月21日(水) 30人(先着順)

申 電話・メール

問 つるが男女共同ネットワーク

児童扶養手当・ひとり親家庭等医療費助成の現況確認

児童扶養手当およびひとり親家庭等医療費助成の対象者は、「児童扶養手当現況届」および「ひとり親家庭等医療費受給資格更新申請書」の提出が必要です。現況届は受給資格を毎年審査するもので、提出がないと11月以降、手当や医療費助成を受けることができません。対象者にはお知らせを送付していますので、内容を確認し、必ず提出してください。

締 8月31日(水)

問 児童家庭課

☎ 22・8125

ひとり親家庭の親子のボウリング体験会

ひとり親家庭の親子を対象にボウリング体験会を開催します。

日 10月9日(日)13時～15時

対 ひとり親家庭の親子(子どもは高校生まで)

ジュニアリーダーの活動を体験してみませんか

ジュニアリーダーの宿泊研修会に参加して、ゲームやレクリエーションを通じてジュニアリーダー活動を体験しましょう。

日 10月22日(土)12時30分～10月23日(日)12時まで

場 少年自然の家

対 敦賀市子ども会に加入している中学生および小学6年生

定 20人

料 1,000円

問 敦賀市子ども会育成連合会 事務局は火曜～金曜の9時30分～13時の間

☎ 22・9712

ワーク

☎ 23・5411

✉ tsurugadanionetwork@gmail.com

マイナンバーカードをお持ちでない方へQRコード付き交付申請書を送付します

令和4年7月26日から、9月上旬にかけて、マイナンバーカードをお持ちでない方を対象に、オンライン申請が可能なるQRコード付き交付申請書が順次発送されます。送付される申請書のQRコードをスマートフォンなどで読み取ること、オンラインで簡単に申請ができます。今回送付される申請書を活

場 USAアリーナ敦賀店

定 30人(先着順)

料 貸し靴代

持 年齢が分かるもの(学生証、免許証など)

申 ※マスク着用をお願いします。

電話 9月10日(土)

問 敦賀市母子寡婦福祉連合会事務局

☎ 090・4321・3222

中小企業者事業継続支援給付金の申請はお済みですか

敦賀市中小企業者事業継続支援給付金は申請期限があります。期限を過ぎて申請された場合は給付できませんので、早めに申請をお願いします。申請方法などにつきましては、敦賀市HPを確認いただくか、お問い合わせください。

申し込み先

市内各金融機関(福井銀行、敦賀信用金庫、北陸銀行、福邦銀行、福井県農協)

締 8月31日(水)

問 敦賀商工会議所

☎ 22・2611

商工貿易振興課

☎ 22・8122



▲市HP

用し、ぜひマイナンバーカードを申請してください。※紙の交付申請書と返信用の封筒も同封されていますので、切手なしでの郵送申請も可能です。※令和3年度末までに後期高齢者医療広域連合より、交付申請書が交付された75歳以上の方などには送付されません。

問 市民課

☎ 22・8116

マイナンバーカード交付申請書 在中と赤字で記載されています。

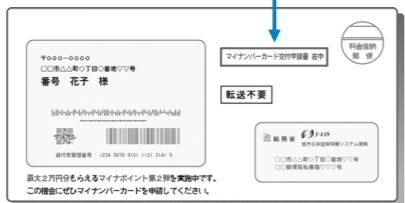

▲送付される封筒



▲詳細はこちら

新型コロナウイルスワクチン

早めの接種を

ご確認ください



※接種は強制ではありません。個人の判断に基づき受けていただくものです。
 ※未接種の方への接種の強制、差別的扱いは絶対に行わないようお願いします。



▲市HPはこちら

問い合わせ先

敦賀市新型コロナワクチン接種コールセンター
 ☎ 24 - 5025 FAX 24 - 5026
 9:00～17:00 月曜～土曜(日・祝を除く)

敦賀市の行政相談委員が表彰状の授与および感謝状が贈呈されました

行政相談委員は、行政の仕事や手続き、サービスについて困ったことがあったときに相談できる方です。この度、長年にわたりこの業務に尽力されたとして、増田正樹さんと、土屋尚樹さんがその功績を讃えられ、表彰状の授与と感謝状が贈呈されました。おめでとうございます。



近畿行政相談委員連合協議会会長表彰
 増田 正樹 さん 相談委員歴9年
 (一言コメント) 「社会貢献活動として意義を感じ活動しております。」



近畿管区行政評価地域総括評価官感謝状
 土屋 尚樹 さん 相談委員歴4年
 (一言コメント) 「『聴く耳』の心を大切に、行政に繋がります」

問い合わせ先 生活安全課 ☎ 22 - 8115

敦賀市職員採用候補者試験〈後期〉

募集職種	職務内容	人数
一般事務B(短大・高校卒業程度)	一般事務に従事	1人
土木技師B(短大・高校卒業程度)	土木技術業務に従事	2人
電気技師B(短大・高校卒業程度)	電気技術業務に従事	若干名
建築技師B(短大・高校卒業程度)	建築技術業務に従事	1人

申込期間 8月12日(金)～8月26日(金)
第1次試験 9月18日(日)
試験会場 敦賀市役所
第2次試験 10月中旬予定
最終合格発表 10月下旬予定
採用予定日 令和5年4月1日以降を予定
 ※その他の詳細については市HPをご覧ください。

問い合わせ先 総務課 ☎ 22 - 8102

すこやか子育て相談室

日時	場所	内容
9/7(水)	敦賀北幼稚園	◎園児と一緒に遊ぼう ◎参加保護者の育児相談 など
9:30～11:00		対 3歳の未就園児の親子
		定 【敦賀北幼稚園】10組 【松陵幼稚園】10組
9/8(木)	松陵幼稚園	持 上履き、水筒、帽子、タオル 申 各幼稚園に電話で申し込み

問い合わせ先 敦賀北幼稚園 ☎ 22 - 5875
 松陵幼稚園 ☎ 25 - 8240

こどもの国 行事予定 【問合せ・申込先】 こどもの国 ☎25-7879

開館時間 9:00～17:00 休館日 毎週月曜日・9/20(火)

プラネタリウムのご案内

日 時	イベント	内 容	日 時	放映内容
9/10(出)	10:00～11:30 家族陶芸教室 ※	手びねり・電動ろくろ 対 児童を含む家族 申 電話または窓口で受付(8/27(出)～)	9/3(出)～25(日) の土日	11:00～ ぼくたち惑星8兄弟 ※
9/10(出)	13:30～15:00 陶芸のへや ※	手びねり 対 どなたでも(大人のみ可) 申 電話または窓口で受付(8/27(出)～)	23(金)の祝日	15:00～ かぐやひめ ※
9/11(日)	14:00～14:30 マルチトレーナー測定会	点滅する光を1分間に何回タッチできるか挑戦 対 幼児・小中学生	9/10(出)	対 小学生以上 申 電話または窓口で受付(8/27(出)～)
9/14(水)	13:30～15:00 陶芸サークル第2期 ※	陶芸の基礎・基本(5回シリーズで実施) 対 一般 申 電話または窓口で受付(8/31(水)～)	トワイライトプラネタリウム	18:00～
9/15(木)	10:30～11:30 親子なかよしひろば	運動会ごっこ 対 幼児とその保護者 申 電話または窓口で受付(9/1(木)～)	●来館の際に、手指消毒・マスク着用・来館受付票の記入・検温をお願いしています。 ●「※」は参加費または観覧料が必要です。 ●行事およびプラネタリウムは、人数制限により参加・観覧できない場合があります。	
9/17(出)	18:30～ 天体観望会	土星・木星を観測しよう ※雨天時はプラネタリウムでの解説 対 小学生以上 申 電話または窓口で受付(9/3(出)～)		
9/23(金)	13:30～15:00 ハンドメイドルーム ※	吊るし飾り作り 対 どなたでも(小学3年生以下は保護者同伴) 申 電話または窓口で受付(9/2(金)～)		
8/27(出)～9/18(日)	敬老の日 似顔絵プレゼント	おじいちゃん、おばあちゃんの似顔絵をラミネート加工		

その他のイベント

日 時	イベント	場 所	内 容	問合せ・申込先
9/2(金)	14:00～16:30 ふ登校カフェ(お茶会)	あいあいプラザ	不登校や行き渋りのある子どもの保護者の方が、悩みや情報を共有できる場としてのお茶会を毎月開催しています。話さなくても、聞くだけでも問題ありませんので、息抜きに初めての方もどうぞお越しください。 定 6人 料 100円(場所代) 対 不登校や行き渋りのあるお子さんをお持ちの保護者など 申 電話・ショートメッセージ	カラフル～ふ登校カフェ～ ☎090-7752-7249 (ショートメッセージ可)
9/11(日)	① 9:00～10:15 ② 10:45～12:00 児童館まつり	松原児童館	わなげやスマートボール、くじ引きなどを楽しめます。対 幼児・小学生 定 各回40人(先着順) 申 電話(8/23(火)～受付) ※月曜・祝日は休館	松原児童館 ☎23-1521
9/16(金)	10:30～11:30 離乳食セミナー	健康センターはびふる	離乳食を始める赤ちゃんの保護者を対象に、栄養士が離乳食の進め方や簡単な調理法をお話します。対 4～5か月児の保護者 申 電話 対 母子健康手帳、赤ちゃん連れの場合バスタオル 定 15組(午前中申し込みが多数の場合は午後実施)	健康推進課 ☎25-5311
9/21(水)	13:30～15:30 こども歯ッピー相談	健康センターはびふる	お子さんの仕上げ磨きの方法や歯ブラシの選び方など、お口の健康について歯科衛生士が個別で相談に応じます。(1組30分程度) 対 1歳ごろからのお子さんと保護者 申 電話(予約制) 対 歯ブラシ、タオル	健康推進課 ☎25-5311
9/21(水)	10:30～11:00 おやこふれあいタイム	松原児童館	簡単なたいそうや手遊び、絵本の読み聞かせなどをを行います。 対 未就園児の親子 定 先着10組 申 電話(8/23(火)～受付) ※月曜・祝日は休館	松原児童館 ☎23-1521



子育て総合支援センター&栗野子育て支援センター情報

【問合せ・申込先】 子育て総合支援センター ☎22-0147
栗野子育て支援センター ☎25-5647

申し込みの必要な行事は市内在住の方が対象です。(ベビーすこやかセミナーを除く) (定員になり次第締切)

日 時	イベント	場 所	内 容
毎週土曜日	8:30～12:30 パパも遊ぼう	両センター	お父さん、お母さんと一緒に遊びに来てね。※11:00～手遊び、ふれあい遊び
9/12(月)	9:30～11:00 すくすく健康相談	栗野 総合	対 未就園児の親子や保護者 対 保健師、管理栄養士 対 母子健康手帳
9/22(木)	9/5(月) 【1歳からの親子】 10:00～ 【1歳までの親子】 10:30～	総合 栗野	絵本の読み聞かせや、わらべうた遊びで、親子の温かい時間を過ごします。対 未就園児の親子 定 【総合】10組 【栗野】12組
9/16(金)	9/1(木) 9/15(木)	総合	ベビーマッサージ、手遊び、体重計測、個別相談など 対 市内在住の妊婦、令和4年5～7月生まれの赤ちゃんの保護者(祖父母が市内在住の赤ちゃんも含む) 定 8組 対 助産師、保育士 対 母子健康手帳、バスタオル(長方形) 申 電話(22-0147)または窓口で随時受付中
9/1(木)	13:30～14:30 ベビーすこやかセミナー	総合	子育て講座「親子で絵本を楽しみましょう」
9/20(火)	10:00～11:00	総合	子育て講座「子どもの急病時対処について(心肺蘇生法など)」
9/29(木)	10:00～11:00	栗野	子どもの急な病気やけがの対応についてお話しします。定 15組 対 未就園児の親子や保護者 対 市立敦賀病院 救急看護認定看護師 橋詰 貞美子 氏 申 電話(25-5647)または窓口で受付(9/15(木)～)
9/7(水)	10:00～11:00 キッズマッサージ「にこにこ」	総合	キッズマッサージインストラクターの指導のもと、マッサージをはじめ、手遊びやふれあい遊びなどをします。対 1、2歳の未就園児の親子 対 子育てマイスター 寺下 悦子 氏 定 10組 申 電話(22-0147)または窓口で受付(8/24(水)～)
9/14(水)	10:00～11:00 食育「もぐもぐ」	総合	子育てマイスター登録の管理栄養士の指導のもと、体に優しい安全な食材を使った簡単なクッキングの紹介、食に関する遊びを楽しみます。 対 2、3歳の未就園児の親子 対 子育てマイスター 加藤 友美 氏 定 10組 申 電話(22-0147)または窓口で受付(8/31(水)～)
9/8(木)	10:00～11:00 わくわくひろば	栗野	楽しく身体を使って遊べる広場です。対 未就園児の親子 定 10組 申 栗野: 電話(25-5647)または窓口で受付(8/25(木)～) 総合: 電話(22-0147)または窓口で受付(9/7(水)～)
9/21(水)	10:00～11:00 ほほえみひろば	総合	

※発熱や風邪症状のある方は、利用をご遠慮ください。※マスク着用(小学生以上)と手指消毒をお願いします。
※密を避けるため利用組数を制限して運営していますので、お待ちいただく場合があります。
※各センターの混雑状況は福井県施設ダッシュボード(右QRコード)から確認できます。



出張すくすくひろば

遊び・集い・相談の場として「出張すくすくひろば」にお越しください。対 未就園児の親子など(申込不要)
【栗野公民館】9/6、13、20、27(火) 9:30～11:30
【松原公民館】9/2、9、16、30(金)、22(木) 9:30～14:30



おやこきらりんひろば 【問合せ・申込先】 NPO法人子育てサポートセンター
きらきらくらぶ おやこきらりんひろば ☎24-7517

「こころん」で行うサークルを紹介します。詳しくはInstagramなどを見てくださいね。

イベント	日 時	対 象
HAPPY♡	第1 火曜日 10:00～11:30	産前産後のママとご家族
ふたば	第3 金曜日 10:00～11:30	多胎児を子育て中のご家族
スペシャルニーズチルドレン	第3 土曜日 10:00～12:00	様々な支援の必要なお子さんをお持ちのご家族
Paku☆Paku	第4 月曜日 10:00～11:30	食物アレルギーを持つお子さんのご家族
カンガルークラブ	第4 金曜日 13:30～15:00	小さく生まれたお子さんのご家族
とんパパ	不定期	パパを中心としたご家族

「すぐ」使える手話講座

手話は言語です。手話が身近な言語になるよう、敦賀市聴覚障がい者福祉協会の協力をいただき、日常で簡単に使える手話を紹介します。皆さんも日常生活の中でぜひ使ってみましょう。今後、奇数月の広報つるがで定期掲載します。

おはよう
握った手を顔の横に置き、そのまま肘を下げます。



こんにちは
人差し指と中指を立てて、眉間に当てます。



次の手話講座は、広報つるが11月号(10月11日発行)で掲載します。お楽しみに！

キム サンギョ 金相圭さんの活動日誌

건강 잘 챙기세요—
무엇보다
건강이 최고입니다.
体調に気を付けてください。
健康が一番です。



姉妹都市の韓国東海市から研修職員として派遣されている、金相圭さんが市役所での研修や日本での生活の中で経験したこと、感じたことなどを活動日誌として毎月掲載します。

東海市を含め韓国では、日本と同じく人口減少と高齢化が大きな問題となっています。そのため、東海市では高齢者のための予算措置の配分が多い傾向にあります。私も施設建設担当者として、ゲートボール競技場など高齢者の利用を目的とした施設を作りましたが、子どもたちが利用する施設は不足していて残念な気持ちでした。

一方で、敦賀市では様々な公園を目にしますが、公園内にプールが作られていることが印象的でした。特に、住宅団地の近くに子ども向けのプールがあり感心しました。

今回の研修の中で敦賀市総合運動公園を訪れた際に、遊具で子どもたちが走って遊ぶ姿を見て、東海市の運動公園にも子どもたちのための施設を作りたいと感じました。



▲研修の様子(公園遊具点検)



あなたが写っていたらご連絡ください。写真を差し上げます。
(秘書広報課 ☎22-8112)

▼声を掛け合いオールを漕ぐ様子



夏の風物詩 3年ぶりに開催!

7月17日 敦賀港カッターレース

敦賀港の夏の風物詩となっている敦賀港カッターレースが3年ぶりに開催されました。25回目を迎えた今回は、22チームが上級者向けの1部と、初出場などを含めた2部に分かれて熱いレースが繰り広げられました。参加チームの中には、おそろいのチームTシャツなどを着用して一致団結する様子も見られました。参加経験のあるチームも初参加のチームも「イチニ、イチニ」と声を掛け合いながら、力いっぱいオールを漕ぐ姿を見ることができました。

▼出席者による海中献花



シーズン中の安全と盛況を祈願

7月16日 海開き式

市内海水浴場の安全と盛況を祈願する海開き式が、気比の松原海水浴場で3年ぶりに開催されました。今年は市内11か所ある海水浴場のうち、8か所を開設。神事の後、敦賀観光協会池田会長が「安全安心に配慮し、お客さま目線の運営を目指す。楽しい思い出を敦賀の海でつくっていただきたい」とあいさつしました。また、この日は令和4年度観光敦賀キャンペーン隊の初めての活動で、式の最後に、洲上市長、池田会長、キャンペーン隊の大久保さん、木原さんの4人の合図で祝砲が打ち上げられ、海開きを祝いました。

つるが 広報
敦賀港 × 謎解きゲーム

時空列車への招待状

専用の謎解きシートを使い、参加者が自由に敦賀港周辺エリアにあるポイントを巡り、謎を解き明かしていく参加型イベント「時空列車への招待状」を開催しています。所要時間は2～3時間程度です。親子連れの方もぜひご参加ください。

開催期間 8月～10月(土・日・祝)
実施時間 期間中の9:00～17:00

前回の気比神宮編・敦賀駅編も同時開催!

謎解きシートは

- 敦賀港編 人道の港 敦賀ムゼウム
- 敦賀駅編 敦賀駅交流施設「オルパーク」
- 気比神宮編 敦賀市立博物館

※詳細は特設サイトでご確認ください。

時空列車への招待状

問い合わせ先 観光交流課 ☎22-8128

福井県
敦賀市

35°39'33.9"N
136°04'17.8"E

デザインの由来

設置開始 2022年

【人道の港 敦賀ムゼウム】

敦賀市は古くから大陸への玄関口として栄えた港町です。敦賀港は、1920年代にロシア革命で家族を失ったボリスと型師が、1940年代に母国に帰る夢を叶えたいと、船乗り志士が渡航した「命のピザ」を興えたユダヤ移民が上陸した日本で唯一の港であり、「人道の港」と言われています。資料館「人道の港 敦賀ムゼウム」は、敦賀港が「人道の港」と称された歴史と敦賀の人たちの交流のエピソードを後世に伝えています。マンホール蓋は敦賀ムゼウムと、敦賀港、天筒山、金ヶ崎緑地をモチーフに、豊かな自然と人を繋げる優しいまち敦賀をイメージしています。

2208-00-001
人道の港 敦賀ムゼウム

マンホールカードを配布しています

マンホールカードとは下水道のPR団体である下水道広報プラットフォームが各自治体の協力を得て制作するマンホール蓋のコレクションカードです。今回カードとなったマンホールデザインは、敦賀ムゼウムと敦賀港、天筒山、金ヶ崎緑地をモチーフに、豊かな自然と人を繋げる優しいまち敦賀をイメージしています。

配布場所 人道の港 敦賀ムゼウム
配布時間 9:00～17:00
休館日 水曜日(祝日の場合はその翌日)、年末年始
配布方法 アンケート記入後、1人につき1枚無料で配布

問い合わせ先 下水道課 ☎22-8145

高校生たちのオモイデづくり

7月30日 敦賀市高校生合同文化祭
TonTeen2022～ プレイベント～

二州地区の高校生たちによる敦賀市高校生合同文化祭(8月11日開催)のプレイベントが開催されました。この催しは、コロナ禍で学校祭などの行事が縮小・制限されるなかで高校生生活の思い出を作ろうと昨年開催されています。プレイベントでは、書道パフォーマンスによる合同文化祭看板の作成から始まり、DJパフォーマンスやギターの弾き語りなどが披露されました。企画立案から広報まで高校生が自主運営しており、実行委員で敦賀高校3年生の川端菜月さんは「高校生活が制限される中で思い出を作りたい」と話してくれました。



休日急患診療	
◎休日急患センター（中央2 ☎25-5311）	
内科・小児科・歯科 診療時間：【4月～11月】9:00～12:00（午後診療なし） 【12月～3月】9:00～12:00、13:00～15:00 ※事前に必ず電話連絡してから受診してください。	
◎外科系当番医 診療時間：9:00～12:00、13:00～17:00 ※事前に必ず電話連絡してから受診してください。	
8/11(木)	はぎはら整形外科（木崎 ☎20-0811）
8/14(日)	敦賀医療センター（桜ヶ丘 ☎25-1600）
8/21(日)	市立敦賀病院（三島1 ☎22-3611）
8/28(日)	和久野医院（和久野 ☎22-3080）
9/4(日)	せきクリニック（御名 ☎21-2000）
9/11(日)	敦賀医療センター（桜ヶ丘 ☎25-1600）
9/18(日)	市立敦賀病院（三島1 ☎22-3611）
9/19(月)	泉ヶ丘病院（中 ☎22-7700）
9/23(金)	いちはし整形外科（榎林 ☎20-1825）
9/25(日)	和久野医院（和久野 ☎22-3080）

相談ごと			
項目	日時	場所・問合せ先	
行政	9/14(木)・28(木)	10:00～14:00	あいあいプラザ ☎22-3133
介護 介護保険	毎日 (第1・3土曜日は休み)	8:30～17:30	
法律	9/7(木)・21(木)	* 10:00～13:30	
人権	9/7(木)・21(木)	9:00～11:30	プラザ萬象 ☎25-0174 (☎福井地方法務局 敦賀支局)
弁護士 無料相談	9/13(火)・20(火)・27(火)	13:30～15:00	プラザ萬象 ☎0776-23-5255 (☎福井弁護士会)
結婚 婦人相談	9/10(土)・20(火)・27(火)	13:30～15:30	あいあいプラザ ☎090-5684-0880 (☎婦人児童福祉協議会)
家庭教育	毎週火～土曜日	9:00～16:00	少年愛護センター ☎0120-090-523
学校教育	毎週月～金曜日	* 9:00～16:00	ハートフル・スクール ☎22-7072
子ども 電話相談	毎週月～金曜日	* 9:00～16:00	ハートフル・スクール 「はーと・ほっとダイヤル」 ☎0120-96-8104
育児電話	毎週月～金曜日	* 8:30～17:15	子育て総合支援センター ☎21-1151 栗野子育て支援センター ☎21-0133
児童相談 窓口	毎週月～金曜日	* 8:30～17:15	敦賀児童相談所 ☎22-0858 児童家庭課 ☎22-8223
女性相談 窓口	毎週月～金曜日、 第2・第4土曜日	* 8:30～17:15	男女共同参画センター ☎23-5411 ☎ danjo-soudan@ton21.ne.jp
若者求職 相談窓口	第1・第3金曜日	* 8:30～20:00	
若者求職 相談窓口	月、水、金曜日	★ 9:00～17:00	ミニジョブステーション敦賀 ☎23-5416
こころの 相談	9/5(月)・30(金)	(申込) 9:30～17:15	健康センター はびふる ☎25-5311

* 相談者が著しく多い場合、受付人数を制限させていただくことがあります。
 ※ 国民の祝日・振替休日は休みとなります。
 ★ 国民の祝日・振替休日は休みとなります。ただし、月曜日が該当する場合は、翌日火曜日に開所します。
 (申込) 事前に申込みが必要です。

敬吊塔 謹んでお悔やみ申し上げます。【6月29日～7月26日届出分】(敬称略)

葉原 田本美代子(97)	杉津 上田秀子(97)	野神 中川とみ子(91)	沓見 新田孝繁(38)
萩野町 神園寛人(64)	堂山 山本貞(95)	榎林 上田和子(95)	沓見 前川キミエ(98)
三島1 村井義澄(96)	常宮 河端満(89)	鋳物師 吉田和雄(88)	山 上原よ志江(90)
公文名 品川房枝(92)	松原町 大道哲(90)	麻生口 橋本喜代子(88)	鞠山 濱本きくゑ(82)
古田川 山本等(93)	榎川 奥田そとゑ(91)	木崎 河瀬よゑ(90)	堂 坂向敏子(88)
ひばりヶ丘 檀野正和(43)	鋳物師 堀江幸子(93)	萩野町 坂谷等(75)	鋳物師 塩谷あい子(86)
若葉3 山本茂幸(73)	三島2 大和田智枝(92)	関 西野小夜子(73)	木崎 畑博(97)
長沢 幸田純子(98)	松島2 岩井幸雄(90)	沓見 山崎洋子(73)	昭和2 池邑フミ子(87)
三島2 大和田すぎ(94)	和久野 松岡賢(80)	津内2 大谷昭子(79)	若葉2 藤田慶子(86)
白銀 山田喜一郎(93)	谷口 小谷高子(84)	津内1 木村壽子(96)	津内1 坂田一枝(97)
筋生野 柴田博之(79)	平和町 野口美津子(91)	五幡 大岩保(83)	元町 黒川静代(89)
関 大道静枝(83)	松葉町 内藤俊子(97)	野坂 藤田榮(81)	舞崎町 加藤光雄(92)
天筒町 坂井祐子(67)	木崎 池田信也(48)	公文名 海原和真(29)	榎林 川中幸子(71)
市橋 高山孝子(88)	浦底 刀根寛男(84)	松島町 濱野弘(88)	本町2 松田軍勇(83)

市立図書館 ☎22-1868

9月の行事案内	
9日(金)	①10:30 ブックスタート※ ②11:00 (☎栗野子育て支援センター)
10日(土)	11:00～ おはなしポケット
16日(金)	①10:30 ブックスタート※ ②11:00
16日(金)	16:00～ ママのおひざ (☎栗野公民館)
24日(土)	11:00～ おはなしポンポン
28日(水)	10:30～ おはなしわたげ

※ブックスタートは「7か月児すくすく相談のご案内」に同封の引換券をお持ちの方が対象で、予約制となっております。

■新着図書案内
 ○伝わるメモは図解が9割！ ○小さな「ことば」の大きな力
 ○鎌倉幕府と北条義時見るだけノート ○独裁者プーチンはなぜ暴挙に走ったか ○気候変動と「日本人」20万年史 ○小さな平屋に暮らす ○樹木の恵みと人間の歴史 ○ジェニファー・ベルのたのしい動物の描き方 ○一流の言いかえ ○あきらめません！ ○捨てることから始まる ○嫌いな教科を好きになる方法、教えてください！ ○あるふどこからきたの？食べもの&くらしイラスト大図鑑 ○福井県嶺北方言のアクセント研究
 このほか675冊の新しい本が入りました。

みなとつるが山車会館 ☎21-5570

つるがの山車が勢ぞろい！ 開催日 9/3(土)・4(日)
 山車全6基 特別公開

今年も山車巡行は中止ですが、山車の保全と継承のため、つるがの山車保存会による山車の入れ替えが行われます。これに伴い、飾り付けられた全6基の山車を特別公開します。
 ※学芸員による解説あり

【無料開館日】

8/21(日)	武者人形飾付
8/28(日)	山車組立
9/4(日)	山車展示
9/11(日)	山車解体

企画展「あみやさん」家の山車のお道具
 ～北前船主とつるがの山車～

つるがの山車の歴史に欠かすことのできない敦賀の商人の存在にスポットを当てた企画展です。かつて山車を複数所有し北前船主として活躍した、近世敦賀を代表する商家「網屋伝兵衛家」に、現在も大切に保管されている山車の道具類や模型など、関連資料を紹介します。

開催期間	8/27(土) ▶ 10/16(日)
開館時間	10:00～17:00
入館料	300円(高校生以下無料) ※9/13(火)、14(水)は山車くん蒸作業のため臨時休館です



市立図書館からのお知らせ

インターネット予約の処理は、翌開館日に行います。このため、処理が完了するまでは、当日に図書館に来られた方が優先となり、その本が貸し出された場合は、お待ちいただくこともありますのでご了承ください。

6月 予約ベスト3 (一般書)

順位	書名	著者名
1位	マスカレード・ゲーム	ひがしの 東野 圭吾
2位	俺ではない炎上	あさくら 浅倉 秋成
3位	子宝船 きたきた補物帖 2	みやべ 宮部みゆき

9月の休館日	◆毎週月曜日 ◆15日(第3木曜日・資料整理日) ◆18日(第3日曜日)
開館時間	火～金曜日 10:00～19:00 土・日曜日 10:00～18:00

市立博物館 ☎25-7033

開催期間 8/10(水) ▶ 9/11(日)

特集展示「敦賀市ができるまで」

敦賀市制85周年を記念して、近代の旧敦賀町や周辺村部に関する資料を展示し、紹介します。

特集展示「大和田家と大和田銀行」

博物館の建物、大和田銀行本店本館竣工95周年を記念して、大和田家まつわる品と大和田銀行に関する資料を展示し、紹介します。

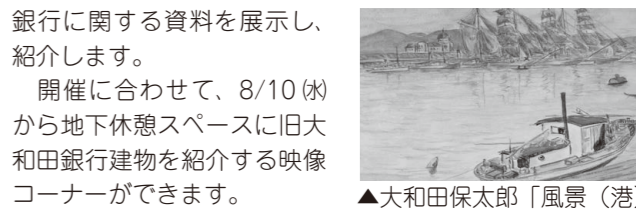

開催期間	8/27(土) ▶ 10/16(日)
開館時間	10:00～17:00
入館料	300円(高校生以下無料) 休館日：毎週月曜日(祝日の場合はその翌日)



大阪税関 敦賀税関支署
支署長 小川 剛史 さん

税関は3つの使命を果たすべく取り組みます

敦賀税関支署は大阪税関管轄の8つの支署のうちの1つであり、福井出張所（福井市）と共に福井県（高浜町・おおい町を除く）を管轄区域として業務を行っています。

税関は、輸出入貨物の通関や、海外から訪れる旅客や船舶の取締りなどを行っています。覚醒剤・大麻などの不正薬物やテロ関連物資のほか、コピー商品や金地金などの密輸阻止に取り組んでいます。

税関3つの使命

- ①安全・安心な社会の実現
- ②適正かつ公平な関税等の徴収
- ③貿易円滑化の推進

税関密輸ダイヤル (☎ 0120-461-961)



シロイ クロイ



▲大阪税関 HP



▲X線車で貨物検査



▼麻薬探知犬の検査風景

そのため、X線検査装置や麻薬探知犬など、様々な取締・検査機器を活用し、水際での密輸阻止に向け取り組んでおりますが、皆様からの情報提供によって不正薬物の密輸阻止につながったこともあります。安全・安心な社会の実現のため「港で不審な船舶を見た」「海岸に不審な袋があった」など些細なことでも結構ですので税関までご連絡ください。

税関は、明治5年（1872年）に運上所から名称を「税関」に改めて、本年11月28日に150周年の節目を迎えます。特別企画として日本関税協会との共催で小中学生向けの絵画コンクールも行っています。ぜひこの機会に税関の役割を知っていただきたいと思います。たくさんのご応募お待ちしております。（詳しくは税関HP）

まちの宝を発見！ つるが歴史遺産



今年山車の入れ替え
が行われます！

案内人 学芸員 奥本 律子

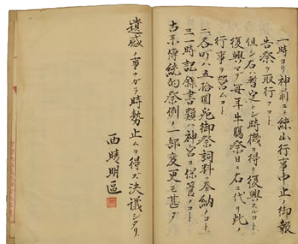

▲牛腸番組規約



▲金ヶ辻子山車（巡行）

困難を越えてきた「つるがの山車」

「古来伝統的祭礼の一部変更も甚ダ遺憾ノ事ナガラ時勢止ムヲ得ズ決議シタリ」

これは、山車行事を担っていた町が決める事などを記録した「牛腸番組規約」の中の一文で、昭和22年、山車巡行をしばらくの間中止する事を決めた時のものです。昭和20年7月の敦賀空襲で町が深刻な被害を受け、多くの山車が焼失した戦後の混乱の中、苦渋の決断をした様子がうかがえます。

山車巡行は、このように休止や改変を余儀なくされた歴史がありますが、同時に、困難にあっても何とか伝統行事を継続しようと奮闘してきた町の人たちの足跡でもあります。

明治維新後の改変で、町が曳き出す「大山車」が廃止された際、ある町では毎年出す事になった小山車を購入するため町内から寄付を募っています。町の区画変更では、山車を出す区域が偏った事で巡行を断念する町が出る一方、要望して新しく巡行に加わる町もありました。

昭和22年の記載では「時機ヲ得テ復興スルコト」「記録書類ハ保管ノコト」と、山車行事を復活させる強い意志が込められ、記録を残す事の重要性にも触られています。昭和53年の本格的な巡行復活までには長い時間がかかりましたが、その後も山車を復元するなど、現在までその努力は続いています。

一度休止した伝統行事を継続するのがいかに大変な事か、コロナ禍の中で多くの人が実感しているのではないのでしょうか。令和4年も感染症拡大防止の観点から「敦賀まつり」は中止となりましたが、勇壮華麗な山車巡行の再開に向けて尽力される人々たちへの尊敬の念を持って待ちたいと思います。

広報担当者のつがやき

毎年7月は職場の健康診断です。1年の中で最も自分の体と向き合う月でもあります。測定結果を見るたびに「来年こそ」と思うのですが、気付くと1年経過しています。同じように思う方も少なくないのではないのでしょうか。体調管理の大事さを改めて感じる7月です。(T)

敦賀気比高校が夏の甲子園出場を決め、今号が発行されるころには熱戦が繰り広げられています。今年の3年生は、入学直後から新型コロナの影響を受け、常に困難がつきまわっていたことと思います。逆境に立ち向かい練習してきた成果を発揮し、全国に感動を届けることを願っています！(M)