

広報つるが

敦賀を知る、楽しむ、好きになる

No.981

TSURUGA 2023. 11 月号

〈今月の表紙〉

10月1日に行われた北陸新幹線試験車両歓迎セレモニーの様子です。

特集 P 2 人道の港 敦賀ムゼウム3周年

祝北陸新幹線W7系試験車両歓迎!!



関連イベント

11月3日(金・祝)、18日(土)、19日(日)

「関西文化の日」共同プロモーション

終日、ムゼウムの入館料が無料となります。
この機会にぜひご来館ください！！

11月5日(日)

「描くよこびは国境を越えて」 ～ブリッジプロジェクト～

時間 11:00～16:00 (開催中 入退場自由)

会場 ちえなみき

内容 アートを通して日本(敦賀)とリトアニアの子ども達の心をつなぐプロジェクトです。両国の子ども達がそれぞれの国で3mずつ布に「橋」の絵を描き、全長6mの作品「国境を越えた子ども達の友情の架け橋」を制作します。完成後は両国で展示し、両国の子ども達の友情の絆を深めます。

対象 絵を描くことが好きな方
▶どなたでも参加できます。

■11月3日(金・祝)は、敦賀ムゼウムでも開催します。開催時間は9時から12時までです。

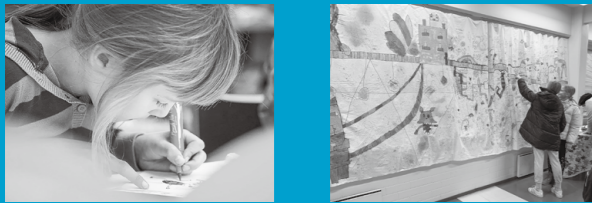

※詳細は今後、敦賀ムゼウムHPなどで案内します。 敦賀ムゼウムHP→



「人道の港」敦賀と UNHCRのかかわり

紛争や迫害で故郷を追われた人々を守り、人権を擁護する活動を行っている国連難民高等弁務官事務所(UNHCR)と、「人道の港敦賀」の史実に共通する「難民」というキーワードから、敦賀市では難民への理解を深めるため、UNHCRパネル展や講演会、世界難民の日にはムゼウムのブルーライトアップを実施しています。また、昨年11月にはUNHCRと自治体との連携

▼UNHCR駐日代表による講演会の様子



強化を目指すグローバルキャンペーン「難民を支える自治体ネットワーク」に、敦賀市は日本で8番目の自治体として署名しています。この繋がりから、リニューアルオープン3周年特別企画として、講演会を開催します。(詳細は下記3周年記念イベントに記載しています。)



リニューアルオープン 3周年記念イベント



11月3日(金・祝) 9:00～19:00

▶企画展「LIFE～出会いとその奥にある記憶～」

【11月3日(金・祝)～令和6年1月30日(火)】

▶講演会「真の国際人 緒方貞子の生き方

～私達が今、考え行動すべきこと～

時間 14:00～15:30 (受付13:30～)

講師 NPO法人国連UNHCR協会
事務局長特命 (渉外担当)

中村 恵氏

定員 50人 (先着順・参加費無料)

会場 敦賀ムゼウム研修室

▶ポーランド・リトアニアへ派遣された敦賀高校生による館内ガイド (①9:30～ ②10:30～)

▶敦賀高校創生部考案ボルシチ風スープ「ツルシチ」販売 (限定30食 無くなり次第終了)

▶ガチャガチャチャレンジ!

(小学生以下の先着100名様)

※イベント準備のため11月2日(木)は13:00に閉館します。
(最終入館は12:30まで)

※イベント当日は、19:00まで開館を延長します。



古来より大陸への玄関口として栄えた敦賀港は、1920年代にポーランド孤児、1940年代に「命のビザ」を携えたユダヤ難民が上陸した日本で唯一の港です。

これらの歴史を紹介する資料館「人道の港 敦賀ムゼウム」がリニューアルオープン3周年を迎えます。

館内では、シアターやアニメーション、資料展示や映像を組み合わせて、敦賀港で起こった史実を分かりやすく紹介しています。

「人道の港」のエピソードを後世に伝え、「命の大切さ」と「平和の尊さ」をこれからも発信していきます。



ガイド活動を行っている高校生をポーランドとリトアニアへ派遣しました。



ポーランド共和国のトーマシュ・グロツキ上院議長から、敦賀の高校生をポーランドに招待したいとの提案を受け、ムゼウムでガイド活動を行っている高校生12人と引率者3人が7月から8月にかけて、ポーランド共和国と隣国のリトアニア共和国へ派遣されました。この派遣事業は、敦賀ムゼウムでのガイドなどの活動の資質向上と、高校生の国際感覚醸成の一助として、また、敦賀と両国との交流促進や情報発信の強化を図ることを目的として実施したものです。

企画展「LIFE～出会いとその奥にある記憶～」開催

11月3日(金・祝)から、派遣事業で高校生たちが現地で学び感じた「人生・生活・命」をテーマにした企画展を敦賀ムゼウムにて開催します。また、開催初日の午前中は、派遣された高校生が現地で得た新たな視点を交えた館内ガイドを行います。

企画を担当した高校生たちのコメント

私たちの展示を通じて、ポーランドとリトアニアに住む人たちの実在感を伝えたいです！その上で歴史に対する当事者意識や命の尊さを、身をもって感じていただけるよう、頑張りました！ぜひご来場ください！！



▲(左から)水上さん、石本さん

人道の港 敦賀ムゼウムは
リニューアルオープン3周年を迎えます



11月は「児童虐待防止推進月間」

オレンジリボンには児童虐待を防止するというメッセージが込められています。

児童虐待とは

虐待は、子どもの心身の成長および人格の形成に重大な影響を与え、次の世代に引き継がれるおそれのあるものであり、子どもに対する最も重大な権利侵害です。

児童虐待は**身体的虐待**・**性的虐待**・**ネグレクト（養育の放棄・怠慢）**・**心理的虐待**の4つに分類され、**何人も、児童に対し、虐待をしてはならないと法律で定められています。**

虐待は子どもの心身に深刻な影響をもたらします。たとえば…

- ▶ 死亡、頭蓋内出血（脳出血）・骨折・やけどなどによる身体的障害
- ▶ 暴力を受ける体験からトラウマ（心的外傷）を持ち、そこから派生する様々な精神症状（不安、情緒不安定）
- ▶ 栄養・感覚刺激の不足による発育障害や発達遅滞
- ▶ 安定した愛着関係を体験できないことによる対人関係障害（緊張、乱暴、ひきこもり）
- ▶ 自尊心の欠如（低い自己評価）など

子どもへのしつけ…体罰になっていませんか？

親が「しつけ」と思っている、子どもに何らかの苦痛を引き起こす行為、または不快感を意図的にもたらす行為（罰）は、どんな軽いものであっても体罰です。体罰は、令和2年4月から法律で禁止されています。

体罰は子どもに悪影響を与えます。たとえば…

体罰などが子どもの成長・発達に悪影響を与えることは科学的にも明らかになっています。体罰を受けていた子どもは、全く受けていなかった子どもに比べて、

- ▶ 落ちついて話ができない ▶ 約束を守れない ▶ 1つのことに集中できない ▶ 我慢ができない
- ▶ 感情をうまく表せない ▶ 集団で行動できない

このような行動のリスクが高まり、また、体罰が頻繁に行われるほど、そのリスクはさらに高まると指摘されています。

虐待かも？と思ったら勇気を出して相談を！

児童相談所 虐待対応ダイヤル

いちはやく
189

- ▶ 通話料無料
- ▶ 匿名でも大丈夫です
- ▶ お住まいの児童相談所につながります
- ▶ 秘匿情報は厳守します



こども家庭庁
「児童虐待防止推進に関する特設サイト」

子育てやしつけなどで困ったらまずは相談を！

敦賀市子ども家庭相談室では、子ども（18歳未満）に関するあらゆる相談に応じています。あなたと一緒に解決方法を考えます。

相談窓口

児童家庭課 子ども家庭相談室 ☎ 22 - 8223
相談時間 平日 8:30 ~ 17:15
(祝日、年末年始は除く)
敦賀児童相談所 ☎ 22 - 0858
相談時間 平日 8:30 ~ 17:15
(虐待の通告や緊急の場合: 24時間 365日)

児童虐待防止啓発イベント

▶ パネル展

11/1(水)~10(金)
敦賀駅交流施設オルパーク
11/10(金)~21(火)
こどもの国
11/21(火)~30(木)
市役所1階オープンスペース

▼令和4年度
パネル展の様子

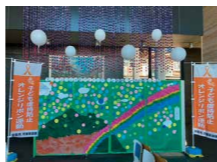

ひとりで悩まずご相談ください

11/12~25は「女性に対する暴力をなくす運動期間」

パープルリボンは「女性への暴力の根絶」を訴えるシンボルです。

DV・デートDVをなくそう

DV（配偶者などからの暴力）・デートDV（交際している相手からの暴力）には身体的なものだけでなく、「言葉で傷つける」「行動を制限する」などの精神的なものも含まれます。どんな理由があっても暴力は許されません！



DVにはサイクル（周期）があり、何度も繰り返されると言われています。

DV・デートDV防止啓発イベント

▶ パープルの木の展示

11/13(月)~27(月) 敦賀駅交流施設オルパーク
こどもの国、総合運動公園体育館でも展示します。
※女性に対する暴力根絶のシンボルカラーにちなみ、市内小中学校とつるが男女共同参画ネットワークに協力をいただき制作したパープルの木を展示

▶ パネル展

▶ パープル吊るし鶴の展示
▶ パープルリボンイルミネーションの点灯

▶ 啓発図書コーナーの設置

※各防止啓発イベントの開催日程や場所は市HPで確認できます。

DVの特徴や影響

- ・相手を支配しようとするのがDVの特徴
- ・家庭内で起こるため潜在化しやすく、周囲が気づきにくい
- ・けがなどの身体的な影響や、自尊心の低下、絶望感、無力感、PTSDに陥るなど精神的にもダメージを受ける
- ・子どもに直接暴力が及んでいない場合でも、さまざまな心身の症状が表れることがある

DV相談 全国共通短縮ダイヤル

は れ れ ば
8008

性犯罪・性暴力被害者のためのワンストップ支援センター

はやくワンストップ
8891

SNS相談 Cure time



相談窓口

市民協働課 ☎ 23 - 5411
✉ danjo-soudan@ton21.ne.jp
(メールでの相談の場合は受信できるように設定を確認してください)
相談時間 平日、第2・第4土曜日 8:30 ~ 17:15
(第1・第3金曜日は 20:00 まで)
相談場所 男女共同参画センター(南公民館3階)

令和5年度敦賀市DV防止講座

入場無料



パートナーとのいい距離感
~お互いがお互いらしくいるために~
講師 **織田 マドカ 氏**
(臨床心理士、公認心理士)

■ 日時 11月18日(土)13:30~14:30 (開場) 13:00
■ 場所 市立図書館3階研修室
■ 対象 市内在住の方
■ 定員 50人 (自由席・事前申し込み)
■ 申し込み方法 Web、メール、FAX
参加者数、氏名、年代、代表者の連絡先(電話番号、メールアドレス)をご記入ください。
■ 申し込み・問い合わせ先
市民協働課 ☎ 23-5411 FAX 23-5662



▲Web申し込み

冬の感染症を予防しましょう!

インフルエンザと新型コロナウイルスとの同時流行を防ぐためには、一人一人の「かからない」「うつさない」という気持ちがとても大切です。感染予防を心がけ体調を整えるようにしましょう。

インフルエンザとは

インフルエンザウイルスに感染することによって起こる病気です。38℃以上の発熱、せき、のどの痛み、全身の倦怠感や関節の痛みなどの全身症状が比較的急速に現れるのが特徴です。



どうやってうつるの?

～ 主な感染経路 ～

- 飛沫感染**
感染者のくしゃみやせきと一緒に放出されたウイルスを口や鼻から吸い込んでしまい、ウイルスが体内に入り込むこと。
- 接触感染**
ウイルスのついた手で目や鼻、口などに触れることにより、粘膜などを通じてウイルスが体内に入り込むこと。

インフルエンザがうつらないようにするためできること!

飛沫感染、接触感染といった感染経路を断つことが大事です。

- ① **こまめな手洗いを心がけましょう**
アルコール消毒液による手指消毒も効果的です。
- ② **普段からの健康管理が重要です**
栄養と睡眠を十分にとり、抵抗力を高めておくこともインフルエンザの発症を防ぐ効果があります。

- ③ **予防接種が重要です**
予防接種は発症する可能性を減らし、発症しても重い症状になるのを防ぎます。ただし、ワクチンの効果が持続する期間は、一般的には5か月程です。また、ワクチンはそのシーズンに流行することが予測されると判断されたウイルスを用いて製造されています。このため、昨年インフルエンザワクチンの接種を受けた方も、今年のインフルエンザワクチンの接種をご検討ください。

発生状況を市HPでお知らせします。
「敦賀市 インフルエンザ・新型コロナウイルス発生状況」で検索してください。

■ 予防接種の接種回数

対象年齢	接種回数
生後6か月以上13歳未満	2回
13歳以上	1回

医療機関・薬局・高齢者施設などに行くときは、感染対策を行いましょう!

高齢者や子ども、妊婦、基礎疾患がある方が感染すると、症状が重くなりやすく注意が必要です。通院や高齢者施設を訪問する際は、感染予防としてマスクの着用が効果的です。マスクの装着は説明書をよく読んで、正しく着用しましょう。



問い合わせ先 健康推進課 ☎ 25-5311

あなたの権利を守ります ～安心して暮らすための成年後見制度～

■ 成年後見制度とは

認知症高齢者や知的障がいその他の精神上の障がいにより、判断能力が十分でない方に代わり、家庭裁判所が選んだ援助者が適切な財産管理や契約行為などの支援を行うための制度です。

心配...
親が認知症で、お金の管理や介護サービスの手続きなどができなくなっている...

心配...
知的障がいのある子どもが将来大人になったら、財産管理などが心配...

判断能力が不十分になってから... 法定後見制度

すでに判断能力が十分でない方が、判断能力に応じて決められた内容で援助を受けます。

判断能力が不十分になる前に... 任意後見制度

現在、判断能力はあるが、将来に備えて公正証書で任意後見人となる方と契約を結びます。

ポータルサイトのご案内

厚生労働省より、成年後見制度全般に関する情報が分かりやすく掲載されたポータルサイトが開設されています。ぜひご活用ください。

成年後見制度利用促進ポータルサイト



制度の利用についてお気軽にご相談ください

- | | |
|---|--|
| <p><高齢者></p> <ul style="list-style-type: none"> ▶ 敦賀市地域包括支援センター「あいあい」
(担当地域 北・南・西・松原・西浦・東浦・東郷・中郷・愛発)
☎ 22-7272 ▶ 敦賀市地域包括支援センター「なごみ」
(担当地域 粟野)
☎ 21-7530 ▶ 基幹型 敦賀市地域包括支援センター「長寿」
(必要時、各地域包括支援センターと連携・協働して支援)
☎ 22-8181 | <p><障がい者></p> <ul style="list-style-type: none"> ▶ 敦賀市身体障害者相談支援センター「あいあい」
☎ 22-8811 ▶ 敦賀市障害者地域生活支援センター こだま
☎ 20-4565 ▶ 地域活動支援センターはあとぼーとさくらヶ丘
☎ 24-4848 ▶ 敦賀市地域福祉課障がい福祉推進係
☎ 22-8176 |
|---|--|

権利擁護支援における地域連携ネットワークの中核機関を 地域包括支援センター「長寿」に設置しています。

敦賀市では、今後も成年後見制度の相談対応の充実や、広報啓発、研修会などを行い、適切な支援につなげる地域連携の仕組みづくりを行っていきます。



お知らせ

日 日時 **場** 場所 **内** 内容 **講** 講師
対 対象 **定** 定員 **料** 料金 **持** 持ち物
申 申込方法 **締** 申込締切 **問** 問合せ先

- 料金の記載のないものは無料です。
- 申込の記載のないものは申込不要です。
- スマートフォンなどから問合せ先に電話する際は市外局番0770をつけてください。

敦賀市の人口(令和5年9月27日現在)

人口 63,032人 (前月比-19人)
世帯数 29,129世帯

納期限 10月31日(火)

- 市県民税 (第3期)
- 国民健康保険税 (第4期)
- 後期高齢者医療保険料 (第4期)
- 介護保険料 (第4期)

納め忘れを防ぐためには口座振替がお勧めです。市内金融機関窓口のほか、キャッシュカードがあれば市役所窓口でも申込が可能です。(一部利用できない金融機関、キャッシュカードがあります。)

ごみ排出量情報(1人1日当たり)

目標値 984g
令和5年度8月まで 1,010g
達成状況 26g 超過

ワンポイントアドバイス

生ごみ処理機やコンポスト容器を使い、生ごみをたい肥にしてごみを減らしましょう!

催 看護大学健康講座

「ともにつくる、ともに歩む健康づくり」をテーマに全4回の看護大学健康講座を開催します。

日 11月9日(木)
9時30分～11時45分
(受付9時～)

場 栗野公民館
内 第3回「オレンジノートをつくる」

▼体験企画「オレンジノートをつくってみよう!」
進行:鈴木 隆史 講師

▼相談コーナー(教員や学生などを交えて身近な健康づくりや介護に関する相談ができます。)

申 電話・申込フォーム
問 市立看護大学
☎20・5540

催 コロナに負けるな!! 奇祭 せんべい焼き

「せんべい焼き」は、約380年前から続く伝統の祭礼行事です。青竹の先に「せんべい」を挟み、かがり火(ご神火)で焼きあがった「せんべい」を食べれば悪病を払い無病息災・家内安全のご利益があるといひ伝えられています。ぜひご参加ください。

日 11月20日(月) 17時～21時
場 天満神社境内恵美須神社 文化振興課
☎22・8153

催 令和5年度 研修会 PLUS 2023

ジュニアリーダーの研修会に参加して、頭を使う、体を

使うレクリエーションをしましょう。講義もあります。

日 11月26日(日) 9時～17時
場 中郷公民館

対 敦賀市子ども会に加入している中学生および小学生 6年生

定 20人
料 500円(食費)

申 電話(火)～(金) 9時30分～13時
問 敦賀市子ども会育成連合会
☎22・9712

催 敦賀市議会 議会報告会

内 議会活動報告
▼定例会における主な審議内容の報告
▼意見交換
日 11月16日(木) 19時～21時
場 プラザ萬象
※事前受付制にて、参加者を

対象に、議会報告会開催中の託児を承ります。託児を希望する方は11月9日(木)までにお子さんの名前と年齢、保護者の名前と連絡先を電話またはメールで議会事務局にお知らせください。
問 議会事務局
☎22・8157
✉gikaihoukokukai@ton21.ne.jp

催 第8回市立看護大学 海凜祭

新時代 Reclaim your youth! 市立看護大学の大学祭を開催いたします。様々な企画を用意していますので、是非ご来場ください。

日 10月29日(日) 12時～17時
場 市立看護大学
お化け屋敷、ミニ縁日、キッチンカー、お笑いライブ、ピング大会 など

問 市立看護大学
☎20・5540

催 令和5年度 第1回「地域共生社会推進セミナー」

本市では、一人ひとりの暮らしと生きがい、地域をともに創っていく社会の実現に向け、みだしのセミナーを開催します。SDGsと地域共生社会について、テレビやYouTubeなどで活躍中の講師から学んでみませんか。

日 11月4日(土)
14時～16時10分
きらめきみなと館

内 SDGsと地域共生社会
講 時事YouTuber、お笑い芸人、株式会社笑下村塾 代表取締役 たかまつなな 氏

定 200人
申 電話・FAX・専用フォーム
締 10月26日(木)

問 地域福祉課
☎22・8118
☎22・8163

催 第1回生涯学習講座 (ライフ・アカデミー 共催)

「理系の夢への挑戦!」
「イマドキ研究者のお仕事と生活と夢」

未来の科学技術を支えてくれる理系選択者が増えるように、県内の女性研究者に理系の面白さや興味深さを伝えていただくとともに、ワークライフバランス(仕事と生活の調和)などについてもざっくばらんな雰囲気で見聞交換します。

日 11月18日(土)
10時30分～12時

場 生涯学習センター
1階生涯学習スペース
福井県立大学
生物資源学科 准教授
丸山 千登勢 氏

対 小学生～一般(児童生徒の保護者、教職員を含む)
25人(先着順)

申 電話または申込フォーム
11月11日(土)
生涯学習課
☎25・8318

催 パートナーシップ宣誓 制度導入記念講演会

「多様な性について知ることから始めよう」

パートナーシップ宣誓制度の導入を記念し、講演会を開催します。

演題 「多様な性を尊重するとは」
誰もが自分らしく生きるために必要なこと」

日 11月23日(木・祝)
13時30分～

場 あいあいプラザ
明治大学文学部心理社会学科 准教授
佐々木 掌子 氏

申 100人(先着順)
申込フォーム
またはメール・FAX
で、氏名、住

対 所、年代、連絡先(電話番号もしくはメールアドレス)を記入のうえ、申し込みください。

問 市民協働課
☎23・5411
☎23・5662
✉danjo@ton21.ne.jp

催 「奥の細道」つるが芭蕉紀行 第20回全国俳句大会

日 10月29日(日)
場 プラザ萬象

内 吟行会
▼受付:9時～10時
吟行:10時～12時
(吟行地:氣比神宮、人道の港敦賀ムゼウム)

▼当日投句料:2句1組 1,000円 (1人1組)

※当日受け付けにて申し込みが必要。 (13時15分まで時間厳守)

演題 「俳句のワンポイント」
講 福井県現代俳句協会会長 俳諧旅団(月鳴) 主宰
中内 亮玄 氏

対 事前投句および当日投句の入賞発表・表彰・選評
「奥の細道」つるが芭蕉紀行全国俳句大会実行委員会事務局
中者 正機
☎23・1482

催 つるが国際シンポジウム2023

次世代革新新炉開発をめぐる動向と今後の展望をテーマに、国内外の専門家による講演とパネル討論を実施します。

日 11月2日(木)
9時30分～16時15分
11月3日(金・祝)
9時30分～16時5分

場 福井県若狭湾エネルギー研究センター
申 オンラインで視聴する場合、前日までに要申込
(https://www.uis.next.go.jp)

問 つるが国際シンポジウム2023運営事務局
☎03・5917・0203

催 オークストラコンサート in 敦賀

市内の多くの方々にクラシック音楽を楽しんでいただくため、福井出身の指揮者小松長生氏、チェロ奏者松谷社一郎氏が出演する本格的クラシック公演を開催します。
出演 小松長生(指揮)、松谷社一

催 令和5年度 第1回「地域共生社会推進セミナー」

本市では、一人ひとりの暮らしと生きがい、地域をともに創っていく社会の実現に向け、みだしのセミナーを開催します。SDGsと地域共生社会について、テレビやYouTubeなどで活躍中の講師から学んでみませんか。

日 11月4日(土)
14時～16時10分
きらめきみなと館

内 SDGsと地域共生社会
講 時事YouTuber、お笑い芸人、株式会社笑下村塾 代表取締役 たかまつなな 氏

定 200人
申 電話・FAX・専用フォーム
締 10月26日(木)

問 地域福祉課
☎22・8118
☎22・8163

郎(チェロ)、セントラル愛知交響楽団(管弦楽)、羽生ちひろ(司会)
日 11月26日(日) 14時30分～(開場14時)
場 市民文化センター
料 全席自由(税込)
一般 1,500円
小・中学生 500円

問 市民文化センター
☎25・5125

催 民生委員児童委員 地域福祉セミナー

悩んでいる人への寄り添い方を考える研修会(ゲートキーパー研修会)を開催します。

日 11月2日(木)
13時30分～15時

場 プラザ萬象
講 心理相談室アシスト
代表 岡本 かつみ 氏

申 電話 10月30日(月)
締 10月30日(月)
主催:敦賀市民生委員児童委員協議会連合会

問 地域福祉課
☎22・8118

お知らせ

日 日時 **場** 場所 **内** 内容 **講** 講師
対 対象 **定** 定員 **料** 料金 **持** 持ち物
申 申込方法 **締** 申込締切
問 問い合わせ先

● 料金の記載のないものは無料です。
 ● 申込の記載のないものは申込不要です。
 ● スマートフォンなどから問合せ先には電話する際は市外局番0770をつけてください。

催 市民活動推進研修会
 てつがくカフェ
 ～「いいまち」って
 なに？～

職業、年齢、性別、経歴などにとらわれず、参加者たちが自由な思考を基に気楽に語り合い、特定のテーマについて追求する「哲学カフェ」を開催します。あなたの思いを語ってみませんか。

日 11月26日(日)
 13時30分～16時
場 オルパーク2階
講 福井大学医学部「医学教育・倫理学分野」
 准教授 西村 高宏氏
定 15人程度(応募多数の場合抽選)

健 つるが元気体操講習会

転倒予防、腰痛・肩こりの改善、認知症予防などの効果がある「つるが元気体操」の講習会を開催します。

日 11月13日(月)
 11時～11時50分
場 あいあいプラザ
定 60人(先着順) **申** 電話
 つるが元気体操の会
 (長寿健康課)
☎ 22・8181

健 脳と体のいきいき教室

認知症の正しい知識・予防のための生活習慣や運動をみんなで一緒に学びませんか。

日 11月17日(金)、21日(火)、30日(木)
 12月5日(火)、15日(金)
 13時30分～15時(全5回)
場 中郷公民館

内 認知症に関する基礎知識と予防の話
 ▼認知症予防のための運動指導など

対 市内在住の65歳以上の方
 ※今年度中に他の会場で参加

催 おちゃっとサロン「ペルー」

ペルー出身の大山ノリさんをゲストにお迎えし、母国のことなどについてお話しいたします。

日 11月11日(土)
 14時～15時30分
場 福井県国際交流嶺南センター
 10人(要申込・先着順)
料 500円 **申** 電話
 福井県国際交流嶺南センター
☎ 21・3455

募 フッザ萬象団体の公募

営利を目的とせず、社会教育および文化振興を含む教育、社会福祉、社会奉仕、まちづくりの活動を行う団体

申 電話・FAX・メール
 (氏名、住所、年齢、電話番号を明記)
締 11月16日(木)
問 市民協働課
☎ 23・54411
FAX 23・5662
✉ danjo@ton21.ne.jp

健 敦とんウォーク

継続した健康づくりのために、「敦とんウォーク」を開催します。

日 11月10日(金)
 (受付9時30分～10時)
場 氣比神宮前広場
内 受付後、各自でコースを歩きます。
 ※体調確認のうえご参加ください。
 ※天候などにより中止になる場合は市HPにてお知らせします。

問 ※水分・タオルなどは各自でご準備ください。
 健康推進課
☎ 25・5311

健 生活サポーター養成講座

高齢者への生活援助サービスについて学びませんか。全

使用期間

令和6年4月1日(月)～令和7年3月31日(月)(休館日は除く)
部 部屋規模 1室当たり約30㎡
 (2団体の共同利用も可)
料 1か月 12,560円
 (年額150,720円)
 (電気代別途)
申 11月18日(土)
締 11月18日(土)
問 使用許可申請書に必要事項を記入し提出(申請書などはHP参照)



※申し込み数が部屋数(11部屋)を上回る場合、プラザ萬象団体室選考委員会にて選考のうえ決定(選考基準はHP参照)
問 プラザ萬象
☎ 22・9711

募 松原児童館 児童館で
 あそぼ「秋」の参加者募集

講師の先生と一緒に遊びやうた、ダンス、絵本などを楽しみます。
日 11月15日(水)
 10時～10時45分
場 松原児童館

募 敦賀市水道水源保護審議会委員募集

任期 2年間(令和6年2月1日～令和8年1月31日)
応募資格 水源保護について知識と関心があり、市内在住の20歳以上で、審議会に出席できる方
 ※水道水源保護条例に定める対象事業場の関係者と認める方を除く。

定 1人
応募方法 左記の書類を持参、郵送またはメール
 ①応募申込書(環境廃棄物対策課窓口および市HPにあります)
 ②水道水源保護または地下水に関する作文(800字程度、様式自由)
締 11月10日(金)

募 小中学校給食調理員・調理補助員(会計年度任用職員)募集

募集職種 調理員・調理補助員(フルタイム・パートタイム会計年度任用職員)
募集人数 若干名
勤務場所 市内小中学校
勤務時間 ▼フルタイム職員 7時間45分
 ▼パートタイム職員 6時間程度

免許資格 調理師免許(フルタイム職員のみ必須)
申 随時(詳細は市HPまたは教育総務課まで)
問 教育総務課
☎ 22・8150

対 未就園児の親子
定 先着15組
申 電話(10月24日(火)～)
 ※月曜・祝日は休館
問 松原児童館
☎ 23・1521

※応募締め切り後、選考により決定します。
問 環境廃棄物対策課
☎ 22・8121
✉ kanhai@ton21.ne.jp

福井県の最低賃金が
 改正されました
 令和5年10月1日効力発生
 時間額 931円
問 福井労働局 労働基準部
 賃金室
☎ 0776-22-2691

締 10月20日(金)
問 長寿健康課
☎ 22・8181

対 高齢者への支援に関心のある方、生活援助サービスへの従事を希望する方
申 申込書(長寿健康課窓口で配布)を提出
 ※申込書は市HPからダウンロード可

日 11月1日(水)
 9時30分～16時40分
 11月8日(水)
 9時30分～17時
場 あいあいプラザ
定 20人(先着順)
申 申込書(長寿健康課窓口で配布)を提出
 ※他にも、訪問実習(3時間程度)があります。

て受講され、「修了証」を受け取った方は「訪問型サービスA」「通所型サービスA」を行う事業所で働くことができます。

障がい者対象の各種手当に該当する方は早めの手続きをお願いします

種類	対象	支給額(月額)
特別障害者手当	20歳以上で、身体、知的または精神に重度の重複する障がいがあるか、単一の重度障がい者であって日常生活において常時特別の介護を必要とする方	27,980円
障害児福祉手当	20歳未満で、身体、知的または精神に重度の障がいがあり、日常生活において常時介護を必要とする方	15,220円
特別児童扶養手当	20歳未満で、身体、知的または精神に中度、重度の障がいがある児童を養育している方	1級 53,700円 2級 35,760円
重症心身障害児(者)等福祉手当	1,2級の身体障害者手帳または療育手帳をお持ちの方で県の判定を受けた方	3,000円または2,000円

※手当種類により、所得制限、支給制限があります。※施設入所の方は対象外です。
 ※特別障害者手当、障害児福祉手当、特別児童扶養手当を受給中の方は、毎年所得状況届の提出が必要です。
 ※重症心身障害児(者)等福祉手当については、特別障害者手当、障害児福祉手当との併給はできません。

問い合わせ先 地域福祉課 ☎ 22 - 8176

お知らせ

日日時 **場**場所 **内**内容 **講**講師
対対象 **定**定員 **料**料金 **持**持ち物
申申込方法 **締**申込締切
問問合せ先

- 料金の記載のないものは無料です。
- 申込の記載のないものは申込不要です。
- スマートフォンなどから問合せ先に電話する際は市外局番0770をつけてください。

福 敦賀つながりカフェ

認知症や健康に関する相談の場として、気軽に集える認知症カフェを開催します。

日 11月28日(火)
13時30分～15時
(受付 13時15分～)

場 あいあいプラザ

内 ▼認知症ワンポイント講座
「お金を盗られたと言われたら？」
▼専門スタッフによる個別相談や情報交換

対 認知症の方とご家族、認知症に関心のある方など

申 電話
長寿健康課
☎22・8181

福 介護やすらぎカフェ

介護者が集い、介護に関する情報交換や相談などができます。

福 福井県民生活協同組合

日 11月11日(土)
10時～11時30分

場 栗野公民館
申 電話 ☎21・1500

福 片づけっこ

11月18日(土)
13時30分～15時

場 松原公民館
申 電話 (担当 山崎)
☎090・8269・9141

問 長寿健康課
☎22・8181

福 全国一斉「女性の権利ホットライン」強化週間

「職場でのいじめ」「ストーカー」「セクシュアル・ハラスメント」「夫やパートナーからの暴力」…。ひとりでも悩まず相談してください。

強化週間
11月15日(水)～21日(火)
受付時間

福 ひとり親家庭の親子の体験学習旅行

ひとり親家庭の親子を対象に体験学習旅行を開催します。当日は、「何でも相談」の座談会も開催します。

日 11月19日(日)
8時30分～17時10分頃

対 ひとり親家庭の親子
(子どもは高校生まで)

行き先
くのみクラゲ公民館・芝政ワールド・南えちぜん山海里

料
▼大人 1,000円
(中学生以上)
▼子ども 500円

申 電話
☎10月25日(水)

福 心の健康相談

11月13日(月)、27日(月)
14時～17時

(10月、1月、2月は第2月曜日から第3月曜日に変更)

場 二州健康福祉センター
相談を希望される方「気持ち落ち込む」「不安が強い」「よく眠れない」「仕事が続かない」「精神科を受診するにはためらいがある」などの様々な相談を精神科医や保健師が個別にお受けします。

申 電話 (要予約・定員あり)
二州健康福祉センター
☎22・3747

敦賀市母子寡婦福祉連合会 事務局

☎090・4321・3222

福 ハートの相談日

こころの悩みについて、臨床心理士が相談に応じます。

日 11月6日(月)、22日(水)
12月4日(月)、22日(金)
9時30分～17時15分

場 健康センター「はびふる」
各日5人 **申** 電話
健康推進課
☎25・5311

福 難病講演会・交流会・個別相談会

11月27日(月) 14時～
あいあいプラザ
難病患者、家族および関心のある方

内 ▼講演会「パーキンソン病との付き合い方」
14時～14時30分

講 福井大学医学部
地域健康学講座
教授 井川 正道 氏
パーキンソン病友の会の活動紹介

日 14時30分～14時40分
▼パーキンソン病患者・家族交流会
14時45分～15時45分

内 ▼個別相談会(要予約)
14時45分～16時45分
(1組約25分)

申 電話 ☎11月20日(月)
二州健康福祉センター
☎22・3747

福 出張！二州っ子子育て応援「子育て」

こころの相談医や公認心理師に、子育て中のさまざまな悩みについて、個別に相談ができます。相談中は、保育士や家庭相談員が別室でお子様をお預かりいたします。

日 11月20日(月)
10時～11時30分

場 栗野子育て支援センター
妊娠中・子育て中の保護者の方

問 ※予約制です。開催3日前までにご連絡ください。
二州健康福祉センター
地域保健課
☎22・3747

福 ひとり親家庭のための巡回相談

養育費および就業に関する

相談会を行います。

日 11月16日(木) 13時～15時
養育費相談
就業相談
11月17日(金) 13時～15時

場 あいあいプラザ
※事前予約も可能です。

問 福井県母子家庭等就業・自立支援センター
☎0776・21・0733

福 物価高騰支援給付金の受給手続きはお済みですか

非課税世帯などに対して物価高騰支援給付金(3万円)を支給しています。対象世帯には7月14日付で書類を送付していますので、手続きが済みでない方はお早めにお手続きください。

支給対象者
①②③をすべて満たす世帯
①世帯全員が令和5年度住民税均等割非課税である
②課税者の被扶養者でない
③令和5年6月1日時点で敦賀市民である

福 市営住宅入居者募集

1月以降、予期せず家計が急変し非課税相当となった場合は、給付の対象になる可能性があります。

問 給付金事業実施本部
☎22・1180

募集戸数 (予定)

団地名	一般	単身
松栄	1	1
三楽園	4	-
和久野	1	-
桜ヶ丘	1	-
合計	7	1

申 10月17日(火)～26日(木)まで住宅政策課で申込用紙を配付します。

※申込書類の準備に時間がかかる場合がありますので、早めに住宅政策課までお越しください。

※募集住宅は変更となる場合があります。

※一部の団地については、随時募集も行っています。

※申込資格など詳しくはお問い合わせください。

抽選日 11月22日(水) (予定)
入居開始日 12月4日(月) (予定)

敦賀地区歯科医師会主催

第12回敦賀市民健康フォーラム

講演会 □は禍の門
歯や口にもつわる怖い話

講 福井県立病院歯科口腔外科 科長 多賀 智治 氏

日 11月19日(日) 10時～11時30分
場 ニューサンピア敦賀 2階 気比の間
問 健康推進課 ☎25-5311

福 緊急地震速報情報伝達訓練

Jアラートを用いた緊急地震速報の情報伝達訓練を行います。

日 11月2日(木) 10時
場 敦賀市全域

問 住宅政策課
☎22・8140

内 ▼防災ラジオ・屋外スピーカーで放送
▼トンボメール(市防災メール)登録者にメールを配信

問 危機管理対策課
☎22・8166

高齢者インフルエンザ予防接種

10月2日から、予防接種法に基づく高齢者インフルエンザ予防接種を実施しています。対象者の方には、案内通知を発送しています。希望する方は、指定の医療機関で接種してください。

▶接種可能期間 令和5年10月2日(月)から令和6年1月31日(水)まで

▶自己負担額 1,800円

※令和5年10月1日から令和6年1月31日の間に65歳になる方で接種を希望する方は、誕生日以降に予診票をお渡ししますので、健康推進課までお申し出ください。

問い合わせ先 健康推進課 ☎25-5311

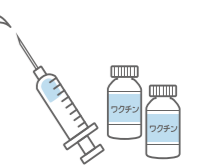

お知らせ

日 日時 **場** 場所 **内** 内容 **講** 講師
対 対象 **定** 定員 **料** 料金 **持** 持ち物
申 申込方法 **締** 申込締切
問 問合せ先

- 料金の記載のないものは無料です。
- 申込の記載のないものは申込不要です。
- スマートフォンなどから問合せ先へ電話する際は市外局番0770をつけてください。

空き家無料相談会

空き家の管理で困っている方や、空き家の有効活用を考えている方などを対象に、法務・不動産・建築の専門家による空き家相談会を開催します。

日 11月25日(土)
場 午前の部 9時30分～12時
 午後の部 13時～15時30分
対 プラザ萬象
 市内に空き家をお持ちの方
定 20組(要申込・先着順)
申 ※1組30分の相談時間
問 電話またはメール
 11月14日(火)
 住宅政策課
☎ 22・8141

Jアラート全国一斉情報伝達試験

災害・緊急時の情報を市民の皆さんに伝えるため、情報伝達試験を行います。
日 11月15日(水) 11時
対 敦賀市全域

▼防災ラジオ・屋外スピーカーでの放送
 ▼トンボメール(市防災メール)登録者にテストメールを配信
問 危機管理対策課
☎ 22・8166

難病医療講演会・個別相談会

日 11月12日(日) 9時30分～
場 あいあいプラザ
対 難病患者、家族および関心のある方
内 講演会「ステロイドと上手な付き合い方」
講 9時30分～9時50分
 杉本リウマチ内科クリニック
問 杉本 和則 氏

個別相談会(要予約)

10時～12時(1組約25分)
 ・講師による医療相談
 ・難病支援センター就労相談員による就労に関する相談
申 電話 11月6日(月)
問 二州健康福祉センター
 地域保健課
☎ 22・3747

野生きのこの相談所

野生きのこによる食中毒を防止するため、専門の資格を持つ「きのこのアドバイザー」による無料の相談所を開設します。
日 10月17日(火)、24日(火)
 10時～12時
場 市立図書館
問 ※相談時には、きのこの現物もしくは写真をご持参ください。
 ※採取場所など詳しい情報をきのこのアドバイザーにお伝えください。
 嶺南振興局二州農林部
 林業水産課
☎ 22・0291

ツキノワグマにご注意!

冬眠前のクマは食べ物を探して動きまわります。この時期は、市街地においても出没する可能性があります。今年には例年に比べて、出没の可能性が高いので、特に注意をお願いします。
クマを誘引しないために
 ▼集落内の柿やクリを管理
 ▼生ごみや農作物残渣を撤去
クマと遭遇しないために
 ▼鈴やラジオを持ち歩き、クマに自分の存在を知らせる
 ▼山林や藪などの見通しの悪い場所には近寄らない
 ※クマを民家近くで目撃した場合は、農林水産振興課(☎22・8131)または、敦賀警察署(☎25・0110)までご連絡ください。

結婚相談

結婚を希望する方を支援するため、結婚相談を行っています。福井県婦人福祉協議会の結婚相談員が、親身にサポートします。個人情報を守られますので、ぜひお気軽に

【お詫びと訂正】

令和5年9月12日発行広報つるが10月号にて、街角スケッチ「高校生たちの夏の思い出づくり」(20頁右上7行目)に、下記のとおり誤りがありました。正しくは次のとおりです。
 (誤) 橋本在さん (正) 橋本在さん

ここに訂正し、お詫び申し上げます。(市HPの「広報つるが10月号」は訂正したものを掲載しています。)

ご相談ください。
日 毎月第2土曜日、第3火曜日、第4火曜日(12月のみ第2土曜日、第3火曜日)
場 13時30分～15時30分
 あいあいプラザ
問 敦賀市婦人児童福祉協議会
☎ 22・3133
 福井県民協働課
☎ 0776・20・0362

消費税のインボイス登録を迷っている事業者の方へ

10月1日から、消費税インボイス制度がスタートしましたが、事業者の方で「制度がよくわからない」「負担軽減措置の内容がわからない」「結局登録した方がいいの?」といった、お悩みでお困りの方を対象に、敦賀税務署では事前予約制の「登録要否相談会」を毎日実施しております。登録要否につきまして、敦賀税務署職員がアドバイスします。また、「インボイス制度特設サイト」では、制度概要や申請手続きに関する情報を掲載しておりますのでご確認ください。



相談予約連絡先
 敦賀税務署 個人課税第一部門 ☎22-9267(直通)

税理士による無料税務相談

税を考える週間に合わせて税理士による無料相談会を開催します。お気軽にご相談ください。

日 11/10(金) 10:00～16:00 **場** 市役所 1階オープンスペース

問い合わせ先 北陸税理士会 敦賀支部 ☎23-0215

11/11(土)～17(金)は「税を考える週間」

国税庁 HP や X (旧: Twitter) で税に関する情報を発信しています

国税庁では、「税を考える週間」に合わせて、国税庁 HP 内に「これからの社会に向かって」をテーマにした特設ページを設け、国税庁の各種取り組みについて紹介しているほか、YouTube の国税庁動画チャンネルでも税に関する情報を発信しています。

問い合わせ先 敦賀税務署 総務課 ☎22-9265

税を考える週間 検索

令和6年度 放課後児童クラブ入会案内

対象児童
 放課後、保護者が就労や病気などのため不在となる家庭の児童

入会期間
 令和6年4月1日～令和7年3月31日(※1年更新)

開所時間
 ▶月～金: 下校後～18:00(学校休業日は8:00～18:00)
 ▶土: 8:00～12:00
 ※中央児童クラブでは、土曜一日預かり(8:00～18:00)を実施しています。(全ての児童クラブの方が利用可能)

保護者負担金
 月額4,000円(ただし、7月は5,000円、8月は6,000円)

傷害保険料 300円程度(入会月のみ)

申込方法
 各児童クラブまたは児童家庭課で配布する入会申込書と添付書類(就労証明書など)に必要な事項を記入の上、下記の申込期間に各児童クラブへ提出してください。
 ※申込書などの書類は、敦賀子育て支援情報サイト「KOSODATE TSURUGA」からもダウンロードできます。

申込期間
新規: 11月11日(土)・18日(土)・24日(金)
 ※新規入会希望者は、11月10日(金)までに入会を希望する児童クラブに連絡してください。各クラブ指定の受付日時に親子面談を行います。
継続: 10月16日(月)～11月24日(金)



児童クラブ一覧(令和6年4月～)

名称	電話番号
角鹿児童クラブ	21-0123
南児童クラブ	24-1038
西児童クラブ	21-0775
松原児童クラブ	23-1521
沓見児童クラブ	22-4405
中郷児童クラブ	22-7022
第2中郷児童クラブ	24-1035
中央児童クラブ	21-0700
栗野児童クラブ	22-5288
第2栗野児童クラブ	24-1036
第3栗野児童クラブ	23-3106
黒河児童クラブ	21-1122
栗野南児童クラブ	25-8547
第2栗野南児童クラブ	24-0057

※地区や学年によって申し込みできるクラブが異なる場合があります。

問い合わせ先 児童家庭課 ☎22-8125

こどもの国 行事予定

【問合せ・申込先】 こどもの国 ☎25-7879
 開館時間【10月末まで】9:00～17:00 休館日 毎週月曜日・11月24日(金)
 【11月から】9:00～16:30

日時	イベント	内容	日時	イベント	内容
11/3 (金)・(祝) 14:00～15:00	パレットのへや	ふしぎな絵(ペーパークラフト) 対 幼児・小学生(幼児は保護者同伴)	11/18 (土) 18:00～19:30	天体観望会	しし座流星群と木星・土星を見よう(雨天時:プラネタリウムで解説) 申 電話または窓口で受付(11/4(土)～)
11/5 (日) 14:00～14:30	おはなしのたまご	大型絵本・紙芝居など読み聞かせ 対 幼児・小学生(幼児は保護者同伴)	11/18(土)～R6.2/18(日)	幼児絵画展「お絵かきストリート」	晴明保育園・さくら保育所・きらきら、げんきっこほいくえん・教会幼稚園年長児の絵を展示
11/8 (水) 10:30～11:30	親子なかよしひろば	手作り楽器を作ってあそぼう 対 幼児とその保護者 申 電話または窓口で受付(10/25(水)～)	11/23 (木)・(祝) 13:30～15:00	ハンドメイドルーム ※	クラフトバンドのがご作り 対 幼児～大人まで(小学3年生以下は保護者同伴)
11/11・25(土)	10:00～11:30 家族陶芸教室 ※ 13:30～15:00 陶芸のへや ※	手びねり・電動ロクロ 対 児童を含む家族 申 電話または窓口で受付(11日の回10/28(土)～、25日の回11/11(土)～)	11/26 (日) 14:00～15:00	おりがみのへや	お正月リース作り 対 幼児・小学生(幼児は保護者同伴)
11/12 (日) 14:00～14:30	マルチトレーナー測定会	1分間に光るボタンを何回タッチできるかに挑戦! 対 幼児・小中学生			

プラネタリウムのご案内

日時	放映内容	日時	放映内容
11/5(日)～26(日)の土日 3(金)・23(休)の祝日	11:00～15:00 アステリアと星の道しるべ ※ 15:00～ ジャックと豆の木 ※ 中垣哲也氏によるオーロラ上映&トークライブ ①13:15～14:00 ②14:45～16:00 ①ファミリー向け ②一般向け 対 小学生以上 (申込不要、当日放映開始15分前より受付)	11/5・12・19・26(日) 13:30～ 11/23(木)・(祝) 13:30～	星空ウォーク「オーロラの秘密」 対 小学生以上 熟睡プラネタリウム 対 小学生以上

●「※」は参加費または観覧料が必要です。

その他のイベント

日時	イベント	場所	内容	問合せ・申込先
11/6(月) 9:30～11:00 11/7(火)	すこやか子育て相談室	松陵幼稚園 敦賀北幼稚園	秋の自然に触れて遊ぼう/参加保護者の育児相談 対 2、3歳の未就園児の親子 定【松陵幼稚園】20組【敦賀北幼稚園】10組 持 上履き、水筒、帽子、タオル 申 各幼稚園に電話で申し込み	松陵幼稚園 ☎25-8240 敦賀北幼稚園 ☎22-5875
11/14(水) ①13:30～14:45 ②14:15～15:30	ママパパセミナー	健康センターはびふる	赤ちゃん人形の抱っこや沐浴体験、DVDなどを通して赤ちゃんとの生活をイメージしてみましょう。妊娠中から産後の栄養や食事についてもお話しします。 対 妊娠6か月以降の妊婦とその家族 持 母子健康手帳 定 各回5組(お一人での参加も大歓迎) 申 電話	健康推進課 ☎25-5311
11/15(木) 10:00～11:00	離乳食セミナー	健康センターはびふる	離乳食を始める赤ちゃんの保護者を対象に、栄養士が離乳食の進め方や簡単な調理法をお話しします。 対 4～5か月児の保護者 申 電話 定 15組 持 母子健康手帳、赤ちゃん連れの場合バスタオル	健康推進課 ☎25-5311
11/17(金) 14:00～16:30	ふ登校カフェ(お茶会)	金ヶ崎緑地公園 休憩所2階	不登校や行き渋りのある子どもの保護者の方が、悩みや情報を共有できる場としてのお茶会を毎月開催しています。聞いているだけでも大丈夫です。初めての方もどうぞお越しください。 料 100円(場所代) 対 不登校や行き渋りのあるお子さんをお持ちの保護者 申 電話・ショートメッセージ 締 なし(開催当日まで) ※予約がなくても参加いただけます	カラフル～ふ登校カフェ～ ☎090-5057-1578(ショートメッセージ可)

子育て総合支援センター& 栗野子育て支援センター情報

【問合せ・申込先】 子育て総合支援センター ☎22-0147
 栗野子育て支援センター ☎25-5647

日時	イベント	場所	内容
11/2(木) 11/16(木) 13:30～14:30	ベビーすこやかセミナー	総合	ベビーマッサージ、手遊び、体重計測、個別相談など 対 令和5年7～9月生まれの子と保護者、妊婦 定 各8組 講 助産師、保育士 持 母子健康手帳、バスタオル(長方形) 申 電話(22-0147)または窓口で随時受付中
11/7(火) 10:00～11:00	子育て講座 グッドトイ	総合	グッドトイに触れ、遊び方や子どもとの関わりについて楽しく学びます。 対 未就園児の親子 定 12組 講 家庭教育アドバイザー 申 電話(22-0147)または窓口(受付10/24(火)～)
11/9(木) 10:00～11:00	キッズマッサージ「にこにこ」	栗野	キッズマッサージをはじめ、手遊びやふれあい遊びなどを楽しみましょう。 対 未就園児の親子 定 12組 講 子育てマスター 申 電話(25-5647)または窓口(受付10/26(木)～)
11/15(水) 10:00～11:00	親子で遊ぼう「らんらん」	総合	親子で絵の具遊びを楽しみましょう。 対 未就園児の親子 定 10組 講 子育てマスター 申 電話(22-0147)または窓口(受付11/1(水)～)
11/16(木) 10:00～11:00 11/22(水)	わくわくひろば ほほえみひろば	栗野 総合	体を使って楽しく遊べるひろばです。 対 未就園児の親子 定 各10組 申 栗野：電話(25-5647)または窓口(受付11/2(木)～) 総合：電話(22-0147)または窓口(受付11/8(水)～)
11/28(火) 10:00～11:00	子育て講座 ママヨガ	総合	ヨガでママの身体をリフレッシュしましょう。 対 未就園児の親子 定 12組 講 全米ヨガアライアンス認定講師 申 電話(22-0147)または窓口(受付11/14(火)～)
11/30(木) 10:00～11:00	子育て講座 ママのためのハンドマッサージ	栗野	心と体をリラックスさせ、ママが元気になる講座です。 対 未就園児の親子 定 14組 講 JAA認定 アロマセラピスト 申 電話(25-5647)または窓口(11/16(木)～)

その他、「すくすく健康相談」・「絵本にこにこタイム」を行っております。詳しい日程はHPをご覧ください。

出張すくすくひろば 対 未就園児の親子など(申込不要)

センター職員がおもちゃと一緒に、皆さんのお越しをお待ちしています。遊び・集い・相談の場として、ぜひお越しください。

【栗野公民館】11/7、14、21、28(火) 9:30～11:30
 【松原公民館】11/2(木)、11/10、17、24(金) 9:30～14:30



出張すくすくひろば にこにこえん

【各回 10:00～11:00】

保育園にて「出張すくすくひろば」を開催します。

対 未就園児の親子など(要申込)
 定 5組(初回優先)
 申 栗野子育て支援センターの窓口または電話(25-5647)(10/24(火)～開催日の4日前まで)

11月	園名	11月	園名
2(木)	金山保育園	9(木)	中郷西保育園
6(月)	櫛川保育園	13(月)	つるが保育園
7(火)	沓見保育園	13(月)	中郷保育園
8(水)	三島保育園		

おやこきらりんひろば 【問合せ・申込先】 NPO法人子育てサポートセンター きらきらくらぶ こころん(おやこきらりんひろば) ☎24-7517



日時	イベント	内容
11/12(日) 10:30～12:00	ベビーとママの為にパパ力up! セミナー	パパを楽しむためのセミナーです。※上のお子さんも一緒にご参加いただけます 場 こころん 対 妊娠中のママとパパ 定 10組 申 電話
11/15(水) 10:30～11:15	親子運動遊び	いろんなボールを使って遊ぼう! 場 こどもの国 対 親子



「すぐ」使える手話講座

手話は言語です。日常で簡単に使える手話を紹介します。皆さんも日常生活の中でぜひ使ってみましょう。奇数月の広報つるがで定期掲載します。

秋

両手を広げ、顔に向かって風が前から吹いてくるようなイメージでおきます。



紅葉

右手の人さし指を唇に沿って「赤」の手話を表した後、右手人さし指で、左手小指から「もみじ」を描くようなぞりします。

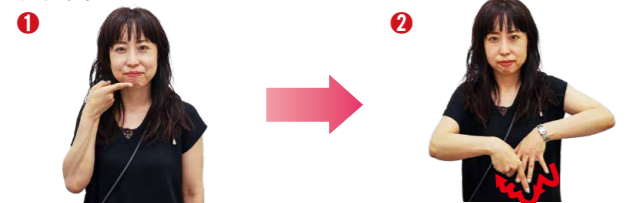

次回の手話講座は、広報つるが1月号（12月12日発行）で掲載します。お楽しみに！

松尾さんの 韓国東海市ダイアリー

姉妹都市の韓国東海市へ研修職員として派遣されている松尾莉奈さんが、東海市での研修や生活の中で経験したこと、感じたことなどを毎月掲載しています。



8月は観光開発課と体育教育課で研修しました。

観光開発課は、観光事業全般を担当しており、夏場は海水浴場の管理も行っています。敦賀市で毎年実施しているクリーンアップ大作戦のような奉仕活動を東海市では海水浴場閉鎖前に実施しました。

体育教育課では、教育支援や青少年センターの管理などを担当しており、青少年センターなどの教育施設を見学しました。

日本にある教育施設とは違い、カラオケルームやVRを使ったスポーツ体験場などの娯楽施設が設置されていて新鮮でした。



港まち敦賀の玄関口 開業1周年 9月16日 otta 開業1周年イベント 「Otta 1st anniversary festa」

JR 敦賀駅西地区のにぎわい交流拠点施設「otta (オッタ)」で開業1周年を記念したイベントが開催され、ステージイベントやマルシェ、ワークショップが催されました。公設民営書店「ちえなみき」では、来店30万人達成記念式典が開かれました。30万人目となった京都府在住の学生、佐藤由果さん（敦賀出身）に米澤市長から記念品が贈られました。「帰省する時には必ず立ち寄っていて、魅力的な本屋」と笑顔で話していました。この日は敦賀駅交流施設「オルパーク」でもイベントが開催され、季節外れの暑さの中でしたが、家族連れや学生、シニアなどたくさんの方で賑わいをみせていました。



▲稲刈りをして笑顔を見せる児童たち

秋晴れのもと、元気に収穫 9月12日 田んぼの学校稲刈り体験

敦賀南小学校・敦賀西小学校・松原小学校の5年生の児童たちが、原地区の西福寺前の田んぼで稲刈り体験を行いました。5月に自分たちで田植えしたいほまれを、鎌を使って刈り取り、束ねた稲を稲架に掛けていきました。児童たちは、前日の雨でぬかるんだ田んぼに足を取られ泥だらけになりながらも、自分たちの植えた米を収穫する喜びを感じているようでした。実際に体験した児童は「難しかったけど、慣れてくると上手くできた。今日のことを思い出しておいしく食べたい」と話していました。

▼ステージ発表



▼写真パネル展



▼体験教室



笑顔で披露 活動成果

9月24日 JoyJoy 敦賀フェスタ

市内のNPO法人や市民活動団体などが日頃の活動を披露するJoyJoy 敦賀フェスタが市民文化センターときらめきみなと館で開催されました。昨年から再開し、今回のフェスタでは合計33団体が参加。市民文化センターでは、ダンスなどのステージ発表が行われました。きらめきみなと館では、展示、体験、ワークショップのほか、ペットボトルキャップを集めて巨大モザイクアートを作る「キャップアート★プロジェクト」が行われました。実行委員会の川端誠委員長は、「『パワーアップ～心をひとつに～』というサブテーマのもと、新しい出会いを大切に、みんなで力を合わせて何かできたら良いと思う」と話しました。

▼キャップアート★プロジェクト



4年ぶり 秋のにぎわい取り戻す

9月2～4日 敦賀まつり

敦賀に秋の訪れを告げる「敦賀まつり」が4年ぶりに開催されました。初日は「宵山巡行」が行われ、宵山の上で、子どもたちが笛や太鼓による囃子に合わせながら華麗な踊りを奉納しました。2日目は氣比神宮のご神体を奉った神輿が街を練り歩く「御鳳輦巡幸」や「神輿渡御」、マーチングや仮装・電飾パレードなど25団体による「カーニバル大行進」が行われました。最終日は、豪華絢爛な6基の山車による「山車巡行」、約2,000人の市民が参加する「民謡踊りの夕べ」が行われました。開催期間中、会場周辺は祭り一色に染まりました。



休日急患診療	
◎休日急患センター（中央2 ☎25-5311）	
内科・小児科・歯科 診療時間：【4月～11月】9:00～12:00（午後診療なし） 【12月～3月】9:00～12:00、13:00～15:00 ※事前に必ず電話連絡してから受診してください。	
◎外科系当番医 診療時間：9:00～12:00、13:00～17:00 ※事前に必ず電話連絡してから受診してください。	
10/15(日)	敦賀医療センター（桜ヶ丘 ☎25-1600）
10/22(日)	市立敦賀病院（三島1 ☎22-3611）
10/29(日)	こもれび診療所（助生野 ☎47-5725）
11/3(金・祝)	和久野医院（和久野 ☎22-3080）
11/5(日)	泉ヶ丘病院（中 ☎22-7700）
11/12(日)	敦賀医療センター（桜ヶ丘 ☎25-1600）
11/19(日)	市立敦賀病院（三島1 ☎22-3611）
11/23(木・祝)	はぎはら整形外科（木崎 ☎20-0811）
11/26(日)	加藤胃腸科医院（新松島 ☎25-6888）

相談ごと		
項目	日時	場所・問合せ先
行政	11/8(水)・22(水)	10:00～14:00
介護 介護保険	毎日 (第1・3土曜日は休み)	8:30～17:30
法律	11/1(水)・15(水) *	10:00～13:30
人権	11/1(水)・15(水)	9:00～11:30
弁護士 無料相談	11/14(水)・21(水)・28(水) (申込)	13:30～15:00
結婚 婦人相談	11/11(土)・21(水)・28(水)	13:30～15:30
家庭教育	毎週火～土曜日	9:00～16:00
学校教育	毎週月～金曜日 *	9:00～16:00
子ども 電話相談	毎週月～金曜日 *	9:00～16:00
育児電話	毎週月～金曜日 *	8:30～17:15
児童相談 窓口	毎週月～金曜日 *	8:30～17:15
女性相談 窓口	毎週月～金曜日、 第2・第4土曜日 *	8:30～17:15
	第1・第3金曜日 *	8:30～20:00
若者求職 相談窓口	月、水、金曜日 ★	9:00～17:00
こころの 相談	11/6(月)・22(水) (申込)	9:30～17:15
心の健康 相談	11/13(月)・27(月) (申込)	14:00～17:00

* 相談者が著しく多い場合、受付人数を制限させていただくことがあります。
 ※ 国民の祝日・振替休日は休みとなります。
 ★ 国民の祝日・振替休日は休みとなります。ただし、月曜日が該当する場合は、翌日火曜日に開所します。
 (申込) 事前に申込みが必要です。

敬弔塔 謹んでお悔やみ申し上げます。【8月30日～9月27日届出分】(敬称略)

若葉3 岸本 久(64)	杉 箸 渡邊 俊祐(91)	清水2 奥村 武子(90)	市野々2 角野 麻里(51)
桜ヶ丘 長井いつ子(99)	吉 河 山下 馨(85)	和久野 岡平 誠治(81)	松葉町 荒木しづ子(93)
栄新町 畑 正雄(76)	原 松永 行子(85)	沓 見 江口 光男(105)	松島2 辻 弘司(83)
沓 見 萩原 清野(93)	櫛 川 岡本 初枝(71)	櫛 林 石丸 浩司(59)	原 奥田志づ江(90)
野 神 西田 榮二(85)	津内3 竹越 俊一(85)	堂 増井伊佐男(85)	国広町 増田たみ子(91)
本町2 大鷹喜美子(87)	長 沢 新川 敦(76)	木 崎 寺田 芳明(91)	港 町 備前 満(82)
蓬萊町 田ツ木達雄(80)	櫛 川 藤下 幸子(83)	中央2 渡辺登美枝(80)	松島町 堺 しずゑ(97)
開 町 辻 松子(85)	港 町 仲村 愛子(92)	赤 崎 増田 輝子(94)	葉 原 石原ひさゑ(95)
神楽1 上野ツギエ(90)	新和2 浦岡紀代二(83)	松島町 田中 憲一(82)	相生町 中村 弘幸(81)
和久野 大谷 武男(84)	新和2 月岡 敏子(86)	櫛 川 小田 三孝(85)	金 山 橋本 理一(92)
和久野 軍場 亮(64)	本町1 今大地 健(72)	新和2 石田 健治(84)	市野々2 宇野 正美(92)
助生野 柴田 巖(94)	舞崎2 中嶋 勲(79)	助生野 藤田フミ子(89)	

市立図書館 ☎22-1868

11月の行事案内

10月28日(土)～11月5日(日)	10:00～	【2023敦函フェスタ】
10日(金)	①10:30 ②11:00	ブックスタート ※ (☎ 粟野子育て支援センター)
11日(土)	11:00～	おはなしポケット
17日(金)	①10:30 ②11:00	ブックスタート ※
17日(金)	16:00～	ママのおひざ (☎ 粟野公民館)
22日(水)	10:30～	おはなしわたげ
25日(土)	11:00～	おはなしポンポン

※ブックスタートは「7か月児すくすく相談のご案内」に同封の引換券をお持ちの方が対象です。

新着図書案内
 ○絶対聖域 ○自分の時間の作り方 ○未来が変わる勉強法
 ○黒ネコジェニーのおたんじょうび ○クマノミのおとうさん
 ○子どもの読書を考える事典 ○水はどこからやってくる？
 ○そのカワイイは誰のため？ ○老いては「好き」にしたがえ！
 ○高校野球名将の流儀 ○夜空にひらく ○ラジオと戦争
 ○100年長生き食 ○天ぶらのサイエンス
 このほか570冊の新しい本が入りました。

市立博物館 ☎25-7033

特集展示「いちにんびやくしょう 一市野々の柴田権右衛門さん」

開催期間 11/8(水)～12/17(日)
 10月1日(日)に柴田氏庭園がリニューアルオープンしたことを記念して、一村一百姓として代々市野々村を守り抜いた柴田権右衛門に関する資料を展示します。
 料 一般300円(高校生以下無料)

特集展示「刀剣資料展」

開催期間 11/8(水)～12/28(木)
 前期:11/8(水)～12/1(金)「越前康継と新刀の世界」
 後期:12/2(土)～12/28(木)「敦賀と若狭路の古刀」
 料 一般300円(高校生以下無料)

開館時間:10:00～17:00
 入館料:300円(高校生以下無料)
 休館日:毎週月曜日、11月24日(金)
 (祝日の場合はその翌日)



市立図書館からのお知らせ

図書館では10月28日から11月5日まで【2023敦函フェスタ】を開催しています。いろいろな催しをしていますので、ぜひこの機会にご来館ください。なお、開館時間については通常通りです。

8月 予約ベスト3 (一般書)

順位	書名	著者名
1位	ハンチバック	いちかわ さあつ 市川 沙央
2位	青瓜不動	みやま 宮部 みゆき
3位	じい散歩	ふじの 藤野 ちや夜

11月の休館日
 ◆毎週月曜日
 ◆16日(第3木曜日・資料整理日)
 ◆19日(第3日曜日)

開館時間
 火～金曜日 10:00～19:00
 土・日曜日 10:00～18:00

北陸新幹線敦賀開業記念！ 年賀はがき11月1日から販売開始

この年賀はがきを通じて、敦賀に繋がりのある全国の方へ北陸新幹線敦賀開業をPRしましょう！通常の年賀はがきよりも安く購入できるので是非ご利用ください。
 また、発売を記念したキャンペーンも企画。詳細は敦賀市HPをご確認ください。

販売場所 嶺南の全郵便局
 発行枚数 10万枚
 料金 58円/枚
 事前予約
 10月2日より嶺南の郵便局窓口にて受付中



※在庫の確認は各郵便局へ直接お問い合わせください。
 ※一部の簡易局などについてはお取り寄せとなります。

問い合わせ先 新幹線誘客課 ☎22-8241

輝け! 北陸新幹線

半世紀のオモいつながる



W7系

10月1日
北陸新幹線試験車両歓迎セレモニー



北陸新幹線 W7 系試験車両
歓迎セレモニー
2023年10月1日(日)



北陸新幹線 W7 系試験車両
歓迎セレモニー
2023年10月1日(日)

10月1日に北陸新幹線試験車両セレモニーが盛大に執り行われました。嶺南6市町から1,671人の申し込みがあり、その中から選ばれた500人と関係者らが車両の入線を祝いました。

「W7系」の車両が姿を表すと、敦賀市民ジュニア吹奏楽団によるブラスバンド演奏でセレモニーが始まりました。参加者からは大きな歓声上がり、手にした旗を振って車両の到着を歓迎しました。その後、参加者の中から選ばれた、上田ひかりさん(5歳)と米澤市長から運転士の佐々木瑞恵さんへ花束が贈られました。最後に、関係者によってくす玉が割られセレモニーが締めくくられました。

米澤市長は、「整備計画が決まった昭和48年から半世紀、悲願の敦賀開業が実現する。新幹線の雄姿を皆さんと共に見ている姿を過去尽力されてきた方々がどう思われるかを考えると、万感胸に迫るおもいです。」と話していました。

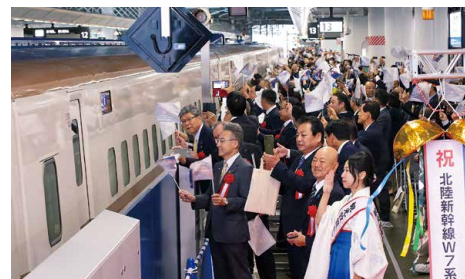

▲検査車両「イーストアイ」



▲9月26日に撮影

9月23日、新幹線用の検査車両「イーストアイ」が福井県内を初めて走行。レールや架線などの設備に問題がないか調べました。

9月26日から12月9日までの期間、営業車両となる「W7系」を使った走行試験が始まりました。

広報担当者のつづき

検査車両「イーストアイ」からはじまり、10月1日の試験車両歓迎セレモニーと、新幹線がいよいよやってくるという実感。今後の人生で二度とないであろう、この希少で貴重な時期に広報担当として携われること、大変うれしく思います。今年の広報写真は新幹線で溢れかえるでしょう。(T)

取材の関係でJoyJoy敦活フェスタに行きました。多くの人で賑わう中、私はハーバリウムボールペン作りを体験しました。自分の好きなお花やピースを入れてオリジナルのキラキラのボールペンを作ることができました。私はキラキラが好きなので癒されました。素敵な経験をありがとうございます。(K)



ファンクラブ会員の募集



株式会社ハピラインふくい、令和6年3月16日の北陸新幹線福井・敦賀開業に伴い、JR西日本から移管される北陸本線の運行を担う鉄道会社です。

県民のマイレール意識醸成と鉄道利用の促進を図るため、10月2日にファンクラブが設立されました。

会員特典や早期入会特典、年会費など詳細は専用HPをご覧ください。

広報担当者のつづき