

広報つるが

敦賀を知る、楽しむ、好きになる

TSURUGA 2024. 1 月号

〈今月の表紙〉

11月3日に開催された『敦賀港イルミネーションミライエ』のオープニングの様子です。
多くの方が美しい景色を楽しんでいました。
12月25日まで開催されています。

- 特集**
- ・2023年の出来事
 - ・令和4年度決算報告、令和5年度上半期の予算執行状況



10 4年ぶりの敦賀まつり



9 北陸新幹線金沢-敦賀間の令和6年3月16日開業発表



3 桂由美氏と花換まつりがコラボ



2 杉原サバイバーのマーセル・ウェイランド氏が82年ぶりに来敦し、人道の港 敦賀ムゼウムを視察



1 成人年齢引き下げ後初めて「20歳のつどい」を実施



12 北陸新幹線試験車両歓迎セレモニー



11 ちえなみきの30万人目の来店者に記念品を贈呈



6 北陸新幹線敦賀車両基地の市民向け見学会



5 車椅子ソフト日本代表江南聖選手が母校敦賀西小学校で講演会を開催



4 18年ぶりに「遊行上人のお砂持ち神事」が開催



15 敦賀市立看護大学開学10周年記念式典



14 角鹿小中学校総合落成式



13 柴田氏庭園リニューアルオープン



8 24年ぶりに帆船「日本丸」が敦賀港に寄港し、一般公開や船内見学を実施



7 北陸新幹線敦賀駅舎の市民向け見学会



2023年の出来事

2023年は、新型コロナウイルス感染症の位置づけが5類感染症に引き下げられ、多くのイベントが開催されました。また、北陸新幹線敦賀開業日が発表され、開業に向けた準備の一年となりました。

1月8日 成人年齢引き下げ後初めて「20歳のつどい」を実施①

1月25日 楽天市場の「楽天シヨップ・オブ・ザ・イヤー」ふるさと納税賞2年連続受賞

2月23日 杉原サバイバーのマーセル・ウェイランド氏がユダヤ難民として上陸以来82年ぶりに来敦し、人道の港敦賀ムゼウムを視察②

4月1日 世界的ブランドファッションデザイナーナー桂由美氏と花換まつりがコラボ③

4月23日 敦賀市長選挙で米澤光治市長が初当選

5月14日 18年ぶりに「遊行上人のお砂持ち神事」が開催④

6月22日 車いすソフトボール日本代表江南聖選手が母校敦賀西小学校で講演会を開催⑤

7月2日 北陸新幹線敦賀車両基地の市民向け見学会を実施⑥

7月6日 敦賀市社会福祉協議会、市内4つのライオンズクラブ、敦賀市の三者で災害ボランティアセンターの運営支援に関する協定を締結

7月28日 人道の港敦賀ムゼウムでのガイド活動の資質向上や交流促進を目的に、敦賀高校の生徒がポーランドとリトアニアを訪問（～8月8日）

7月30日 北陸新幹線敦賀駅舎の市民向け見学会を実施⑦

8月1日 令和4年度ふるさと納税寄附額が6年連続過去最高を更新

8月19日 24年ぶりに帆船「日本丸」が敦賀港に寄港し、一般公開や船内見学を実施⑧

8月30日 JR西日本と東日本が北陸新幹線金沢-敦賀間の令和6年3月16日開業を発表⑨

9月2日 4年ぶりに敦賀まつり開幕（～4日）⑩

9月16日 ちえなみきの30万人目の来店者に記念品を贈呈⑪

10月1日 北陸新幹線試験車両歓迎セレモニーを実施⑫

10月4日 柴田氏庭園リニューアルオープン⑬

10月25日 角鹿小中学校総合落成式を実施⑭

10月29日 敦賀市立看護大学開学10周年記念式典が開催⑮

市職員の給与などを公表します

職員の人事・給与などの状況について、
令和4年度の結果と現在の状況（令和5年4月1日現在）をお知らせします。

⑤ 期末手当・勤勉手当、退職手当の状況（令和4年度）

期末・勤勉手当			退職手当		
	期末手当	勤勉手当	自己都合	勤奨・定年	
6月分	1.2月分	0.95月分	勤続20年	19.6695月分	24.586875月分
12月分	1.2月分	1.05月分	勤続25年	28.0395月分	33.27075月分
			勤続35年	39.7575月分	47.709月分
合計	2.4月分	2.00月分	最高限度額	47.709月分	47.709月分
(注) 会計年度任用職員は期末手当のみ			1人当たり平均支給額 8,150,750円		
			(注) 支給月数などは国・県と同じ		

⑥ 特別職の給料・報酬の状況（令和5年4月1日現在）

区分	給料・報酬月額	
給料	市長	920,000円
	副市長	760,000円
	教育長	638,000円
議員報酬	議長	490,000円
	副議長	428,000円
	議員	407,000円

【期末手当】
6月 1.65月分
12月 1.65月分
計 3.30月分

3 職員の勤務時間その他の勤務条件の状況

① 職員の勤務時間

区分	勤務時間		休憩時間	勤務を要する日
	始業	終業		
一般行政職	8:30	17:15	12:00～13:00	毎週月曜日～金曜日の週5日間 (祝日、12/29～1/3は除く)

※ 本庁以外の勤務場所では異なる勤務形態の場合があります。

② 休暇の種類（令和5年4月1日現在）

- ・ 年次休暇…20日間
- ・ 病気休暇…90日以内（会任は10日以内、無給）
- ・ 特別休暇…【結婚休暇】5日以内 【夏季休暇】5日以内
【産前・産後休暇】8週間以内・8週間
- ・ 介護休暇…通算6月の範囲内において必要と認める期間（無給）
- ・ 育児休業…最長で子が3歳に達する日までの期間（無給）
- ・ 育児短時間勤務…子が小学校に就学するまでのうち、連続する1年までの期間（延長可能。勤務実績に応じて給料を減額）
- ・ 部分休業…子が小学校就学の始期に達するまでの期間（実績に応じて給料減額）

③ 休暇の取得状況（令和4年度）

休暇の種類	常勤職員	会計年度任用職員
年次休暇（1人当たり）	9.2日	15.8日
病気休暇（1日以上）	83人	18人
産前産後休暇	37人	4人
介護休暇	2人	—
育児休業	70人	5人
育児短時間勤務	27人	—
部分休業	62人	2人

4 職員の分限および懲戒処分の状況（令和4年度）

区分	種類	人数	内容
分限処分	休職	21人	心身の故障のため、長期の休養を要する場合など
懲戒処分	免職・停職・減給など	1人	全体の奉仕者たるにふさわしくない非行のあった場合など

5 職員のサービスの状況（令和4年度）

サービス違反の内容	違反者数
職務遂行上守らなければならない義務に違反したものおよびその管理監督責任	5人 (全員訓告または 嚴重注意処分済)
信用失墜行為の禁止 (交通事故による違反など)	27人 (全員訓告または 嚴重注意処分済)

6 職員の福利厚生状況（令和4年度）

福井県市町村職員共済組合において、短期給付（病気、ケガ、出産、死亡などに対する給付）、長期給付（退職、障害、死亡に対する年金などの給付）および福祉事業（資金貸付など）を行っています。また、敦賀市職員互助会は、健康増進事業および体育・文化事業などを行っています。

7 職員の研修状況（令和4年度）

研修の種類	受講人数
福井県自治研修所における研修	163人
派遣研修（市町村アカデミーなど外部研修）	56人
職場研修・オンライン研修	461人

8 公平委員会の報告状況（令和4年度）

報告の内容	件数
勤務条件に関する措置の要求の状況	0件
不利益処分に関する不服申立ての状況	0件

1 部門別職員数に関する状況

区分	（常勤職員）		（会計年度任用職員※）	
	令和4年4月1日	令和5年4月1日	令和4年4月1日	令和5年4月1日
一般行政	443	457	191	181
特別行政（教育）	67	62	134	133
公営企業関係	528	521	114	122
計	1,038	1,040	439	436

※会計年度任用職員：地方公務員法第22条の2第1項第2号の規定により採用されたフルタイムの会計年度任用職員

2 職員の給与に関する状況

① 平均年齢および平均給料月額の状況（令和4年度）

区分	平均年齢	平均給料月額	ラスパイレス指数※
敦賀市	38歳 3月	291,100円	97.9
県内市平均	41歳 6月	315,951円	98.3
全国市平均	42歳 0月	315,510円	98.7

※ラスパイレス指数：国家公務員の給料を100とした場合の地方公務員の給料水準

会計年度任用職員（敦賀市）

平均年齢 52歳 5月
平均給料月額 175,740円

② 人件費の状況（普通会計決算※）

区分	住民基本台帳人口	歳出額(a)	実質収支	人件費(b)	人件費率(b)/(a)	3年度の人件費率
4年度	63,662人	43,249,863	2,201,629	4,893,855	11.3%	10.8%

※普通会計：地方自治体の財政状況の把握および財政比較のため、統一的な基準で比較できるようにした統計上の会計

③ 職員給与費の状況（普通会計決算）

区分	職員数(a)	給与費				1人当たり給与費(b)/(a)
		給料	職員手当	期末勤勉手当	計(b)	
常勤	519人	1,603,224	377,770	603,260	2,584,254	4,979
会計年度任用職員	314人	673,350	28,798	125,332	827,480	2,635

(注) 職員手当には退職手当を含みません。職員数は令和5年4月1日現在の人数です。

④ 職員の初任給および経験年数別・学歴別平均給料月額の状況（令和5年4月1日現在）

区分	初任給	経験年数2年	経験年数10年	経験年数15年	経験年数20年	
一般行政職	大学卒	185,200円	196,900円	243,300円	282,100円	326,500円
	高校卒	154,600円	162,900円	209,100円	248,900円	270,700円

問い合わせ先 総務課 ☎22-8102

令和5年度上半期

予算の執行状況

令和5年度上半期の一般会計、特別会計、企業会計の収入および支出状況をお知らせします。

【令和5年9月末現在】

■一般会計 歳入

歳入費目	予算額	収納率
市 税	127億 6,511万円	59.6%
国庫支出金	70億 372万円	17.9%
寄 附 金	50億 2万円	27.0%
繰 入 金	44億 8,562万円	0%
県 支 出 金	33億 3,943万円	12.8%
諸 収 入	23億 1,875万円	7.5%
そ の 他	93億 1,887万円	57.1%

■一般会計 歳出

歳出費目	予算額	執行率
民 生 費	110億 8,005万円	36.8%
総 務 費	81億 5,019万円	19.4%
衛 生 費	75億 8,844万円	35.3%
教 育 費	48億 7,623万円	35.9%
土 木 費	48億 532万円	26.4%
商 工 費	28億 2,107万円	41.7%
そ の 他	49億 1,022万円	43.0%

■特別会計

会計名	予算額	収納率	執行率
港湾施設事業	2,172万円	56.4%	10.5%
国民健康保険	67億 4,379万円	37.9%	38.6%
介護保険	60億 9,654万円	44.1%	40.5%
産業団地整備事業	223万円	0%	89.2%
後期高齢者医療	9億 4,869万円	42.1%	39.7%
公共用地先行取得事業	1億 5,840万円	63.2%	1.3%

■企業会計

会計名	予算額	収入・執行率
市立敦賀病院事業		
収益的・資本的収入	94億 524万円	38.4%
収益的・資本的支出	99億 9,707万円	34.8%
水道事業		
収益的・資本的収入	18億 8,793万円	30.7%
収益的・資本的支出	23億 8,676万円	18.9%
下水道事業		
収益的・資本的収入	34億 3,048万円	35.2%
収益的・資本的支出	43億 6,372万円	21.4%

問い合わせ先 財政課 ☎22-8104

特別会計

特定の歳入をもって特定の事業を行うための会計

会計名	歳入	歳出
港湾施設事業	2,064万円	2,048万円
国民健康保険	65億 7,012万円	65億 1,322万円
介護保険	63億 419万円	61億 2,117万円
産業団地整備事業	904万円	904万円
後期高齢者医療	9億 516万円	9億 396万円
公共用地先行取得事業	2億 4,670万円	2億 4,664万円

企業会計

民間企業の会計手法を用いて運営される会計

会計名	収入	支出
市立敦賀病院事業		
収益的収支	82億 7,560万円	82億 3,702万円
資本的収支	8億 3,887万円	14億 2,803万円
水道事業		
収益的収支	15億 113万円	12億 5,279万円
資本的収支	3億 3,846万円	9億 3,264万円
下水道事業		
収益的収支	25億 2,129万円	22億 6,581万円
資本的収支	9億 4,178万円	19億 6,377万円

※ 収益的収支…経営活動に伴い発生した、当年度の事業収支
資本的収支…将来の経営活動に備えて行う建設改良事業などの収支

市債・企業債の現在高

歳入費目		金額
一般会計 市債		276億 8,180万円
特別会計	市債	
	港湾施設事業	470万円
	産業団地整備事業	3億 3,972万円
企業会計	企業債	
	公共用地先行取得事業	1億 7,573万円
	市立敦賀病院事業	28億 7,892万円
	水道事業	55億 1,234万円
	下水道事業	139億 9,859万円

市有財産の現在高

区分名	現在高	区分名	現在高
土地	2,877,456㎡	基金等積立金	214億 2,428万円
建物	373,786㎡	出資金・その他	15億 693万円
工作物	1,714㎡		

財政状況の公表

令和4年度

市では、市民の皆さんに納めていただいた税金の使い道や、市の財政がどのような状況にあるかを知らせてもらうため、毎年6月と12月の2回、財政状況をお知らせしています。今回は、令和4年度の決算を報告します。

一般会計

市の中心となる会計。その歳入や歳出もさまざまな分野にわたります。

歳入総額 (1年間に入ってきたお金)

453億 9,053万円 前年度比 3.8%減

市 税 132億 4,600万円

市民税、固定資産税、軽自動車税など

市民1人当たり
107,560円

(令和4年度末 住民基本台帳の人口で算出)

寄 附 金 87億 5,610万円

市を応援するために寄せられたお金

国庫支出金 69億 767万円

国からの負担金や補助金など

地方譲与税等 45億 8,222万円

一定のルールで国から交付されるお金

県支出金 30億 6,528万円

県からの負担金や補助金など

その他 88億 3,326万円

市債や使用料など

市道西浦2号線整備事業費や下水道事業会計繰入金の減少などにより7.7%減少

土木費 駅西地区土地活用事業費



歳出総額 (1年間に出ていったお金)

430億 323万円 前年度比 3.5%減

総務費 131億 7,554万円

戸籍事務や内部管理などの経費

民生費 110億 1万円

高齢者・子育て支援などの経費

土木費 40億 3,578万円

道路・河川の整備などの経費

教育費 39億 7,308万円

学校・スポーツ振興などの経費

衛生費 38億 7,875万円

健康増進・環境保全対策などの経費

商工費 26億 1,942万円

商工業・観光振興などの経費

公債費 21億 7,859万円

借りたお金の返済

その他 21億 4,206万円

議会費や消防費などの経費

中学校給排水設備改修事業費やみなとつるが山車会館魅力向上事業費の増加などにより2.7%増加

教育費 みなとつるが山車会館魅力向上事業費



● 庁舎整備事業費の減少などにより15.9%減少

総務費 庁舎整備事業費



● 子育て世帯臨時特別給付金や非課税世帯等臨時特別給付金の減少などにより4.9%減少

民生費 角鹿児童クラブ整備事業費



● 一般廃棄物最終処分場整備事業費の増加などにより6.4%増加

衛生費 一般廃棄物最終処分場整備事業費



● 誘致企業への補助金や企業立地促進基金への積み立ての増加などにより67.5%増加

商工費 観光二次アクセス向上事業費



年末年始の業務案内

市の施設や医療機関などの
情報をお知らせします。

施設	電話番号	12/25 (月)	12/26 (火)	27 (水)	28 (木)	29 (金)	30 (土)	31 (日)	1/1 (月)	2 (火)	3 (水)	4 (木)
市役所	☎21-1111 (休日は休日直室)					休	休	休	休	休	休	
敦賀斎苑	☎22-5257				休 (友引)				休		休 (友引)	
総合運動公園	☎23-6638	休	8:30~ 21:00	8:30~ 21:00	8:30~ 17:00	休	休	休	休	休	休	8:30~ 21:00
●総合運動公園内各施設は、それぞれ開放時間が異なりますのでご確認ください。												
市立図書館 (粟野公民館図書コーナーは17時まで)	☎22-1868	休	10:00~ 19:00	10:00~ 19:00	10:00~ 19:00	休	休	休	休	休	休	10:00~ 19:00
市立博物館	☎25-7033	休				休	休	休	休	休	休	
みなとつるが山車会館	☎21-5570	休				休	休	休	休	休	休	
人道の港敦賀ムゼウム	☎37-1035			休		休	休	休	休	休		
敦賀赤レンガ倉庫	☎47-6612			休		休	休	休	休	休		
少年自然の家	☎24-0052	休				休	休	休	休	休	休	
●野坂いこいの森は、11/15(水)~3/31(日)まで閉鎖となります。												
プラザ萬象	☎22-9711	休				休	休	休	休	休	休	
各公民館	☎25-8318 (生涯学習センター)	休				休	休	休	休	休	休	
子育て総合支援センター	☎22-0147					休	休	休	休	休	休	
粟野子育て支援センター	☎25-5647					休	休	休	休	休	休	
こどもの国	☎25-7879	休				休	休	休	休	休	休	
キッズパークつるが	☎22-8020			休		休	休	休	休	休	休	
病児・病後児保育施設 (はぴけあ)	☎23-2723					休	休	休	休	休	休	
市立敦賀病院	☎22-3611					休	休	休	休	休	休	
休日急患センター (内科・小児科・歯科)	☎25-5311	休	休	休	休	休	休					休
●診療時間 9:00~12:00、13:00~15:00 ●外科系当番医はP21の休日急患診療をご確認ください。												
足田診療所 足田診療所杉箸出張所 足田診療所栗原出張所	☎27-1106 (足田診療所)					休	休	休	休	休	休	
東浦診療所	☎28-1440		休	休		休	休	休	休	休	休	
ごみ 清掃センター	☎21-1153	8:30~ 16:30	8:30~ 16:30	8:30~ 16:30	8:30~ 16:30	8:30~ 15:00	8:30~ 15:00	休	休	休	休	8:30~ 16:30
●年末年始のステーション収集 土曜日収集地区は12/30(土)まで、木曜日収集地区は1/4(木)から収集します。												
し尿 衛生処理場 (クリーンピア)	☎25-1888					8:30~ 12:00	休	休	休	休	休	
●浄化槽汚泥・し尿のくみ取りの申込みは地区別許可業者へ 敦賀環境整備㈱☎22-0358 二州工業㈱☎22-3918												

令和4年度 ふるさと納税の使い道

全国有数の寄附金額と知名度を誇る敦賀市のふるさと納税。年々、寄附額は増加傾向にあり、令和4年度は約87億円もの寄附をいただきました。いただいた寄附金は市民サービス向上のため、さまざまな事業に活用しています。



健康福祉の増進に繋がる支援



- ▶ 各種予防接種費
- ▶ 角鹿児童クラブ整備事業費
- ▶ 子ども医療費助成費

産業観光の活性化に繋がる支援



- ▶ 空きビル再生支援事業費
- ▶ 中小企業活性化支援事業費
- ▶ 敦賀港貨物集荷推進事業費

自治体におまかせ

自治体におまかせ分として寄せられた応援金は、上記の4つに割り振って支援しています。

寄附者の皆さまのご厚意に改めて感謝するとともに、いただいた応援金は市民の皆さまの笑顔に繋がる事業に活用させていただきます。

教育文化の活性化に繋がる支援



- ▶ 私立高等学校施設整備事業費補助金
- ▶ みなとつるが山車会館魅力向上事業費
- ▶ 博物館展示用ケース等購入費

都市基盤の充実に繋がる支援



- ▶ 中池見管理運営費
- ▶ 観光二次アクセス向上事業費

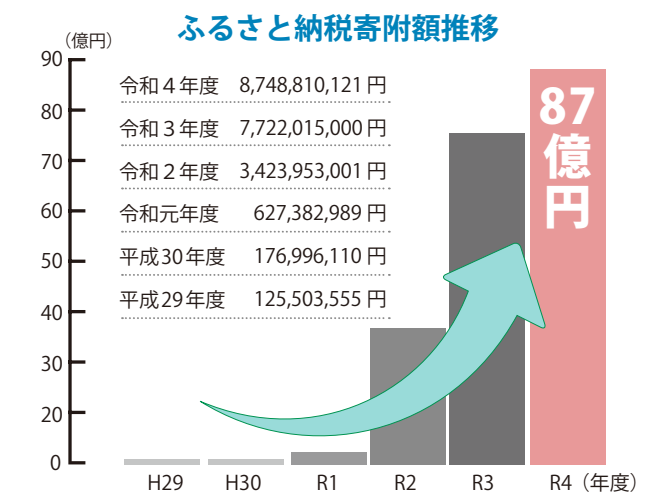

お知らせ

日 日時 **場** 場所 **内** 内容 **講** 講師
対 対象 **定** 定員 **料** 料金 **持** 持ち物
申 申込方法 **締** 申込締切 **問** 問合せ先

- 料金の記載のないものは無料です。
- 申込の記載のないものは申込不要です。
- スマートフォンなどから問合せ先に電話する際は市外局番0770をつけてください。

敦賀市の人口 (令和5年11月28日現在)
 人口 62,982人 (前月-66人)
 世帯数 29,172世帯

納期限 12月25日(月)

- 固定資産税 (第3期)
- 国民健康保険税 (第6期)
- 後期高齢者医療保険料 (第6期)
- 介護保険料 (第6期)

□ 座振替の場合は原則各納付月の27日が振替日ですが、12月のみ25日となります。どうぞご注意ください。

ごみ排出量情報 (1人1日当たり)

目標値 984g
 令和5年度10月まで 1000g
 達成状況 16g 超過

ワンポイントアドバイス
 雑がみ(菓子箱やティッシュの箱など)は燃やせるごみとして出さず、古紙としてリサイクルしましょう!

催 新春市民交流会

互いに新年を祝い、名刺交換などを行います。市民の方はどなたでも参加できますので、お気軽にお越しください。

日 1月4日(木) 11時
場 プラザ萬象
問 総務課 ☎22・8101

催 第43回新春囲碁将棋大会

日 1月27日(土) 9時
 (受付 8時30分～8時50分)
場 粟野公民館
料 1,000円
 (中学生以下無料)

階級
【囲碁】5段以上、4段～初段、1級以下、子どもの部
【将棋】初段以上、1級以下、子どもの部

催 歴史講演会 第21回吉継カフエ「蜂屋頼隆と大谷吉継」

毎年恒例の大谷吉継についてお話しする講演会を開催します。

日 1月13日(土) 13時30分
場 きらめきみなと館
講 奈良大学 教授 外岡 慎一郎 氏
定 200人(先着順)
問 市立博物館 ☎25・7033

催 スキー教室

スキーの楽しさを味わいながら、正しい技術が習得できます。

日 【前期】1月13日(土)
 【後期】1月20日(土)
場 国境高原スノーパーク
対 ※交通手段は各自で確保
 市内在住・在勤・在学の方
定 小学生から60歳までの方
 各日25人
料 2,000円
 (保険料含む)
問 ※リフト代、レンタル代は別途必要
 総合運動公園体育館ロビーにて受け付け(12月26日(火)・27日(水)9時～先着順)
 ※高校生以下の方は保護者の同意と印鑑が必要

催 スポーツ振興課

☎22・8155

催 スノーボード教室

スノーボードの楽しさを味わいながら、正しい技術が習得できます。

日 2月3日(土)
場 国境高原スノーパーク
対 ※交通手段は各自で確保
 市内在住・在勤・在学の方
定 小学4年生から60歳までの初級者の方
 15人(先着順)
料 2,000円
 (保険料含む)
問 ※リフト代、レンタル代は別途必要
 1月6日(土)～28日(日)の間に敦賀市スキー連盟HPから申込用紙をダウンロードし、必要事項を記入の上、メールで提出
 敦賀市スキー連盟
 ☎0740・28・1931
 ✉kunizakai.skischool@gmail.com

催 敦賀消防団出初式

日 1月8日(月・祝)
 ▼一斉放水 10時
 (松島町笹の川堤防左岸)
 ▼分列行進 10時30分
 (きらめきみなと館前市道)
 ▼つるが鳶はしご乗り演技 10時45分
 (きらめきみなと館)
観閲式 11時20分
 (きらめきみなと館)
管理者訓示・祝辞など 11時30分
 (きらめきみなと館)
 ※気象状況、その他の状況により行事の一部中止または時間を変更する場合があります。

問 敦賀消防署庶務課
 ☎22・9990



催 仕事に役立つWebパソコン実践科

求職者の方が早期就職を目指す、職場復帰に必要なパソコンスキル・コミュニケーションスキルを身につけるリカレント(再教育)訓練を開催します。

日 2月1日(木)～4月30日(火)
 9時～15時40分
場 パソコンサービス(株) (土・日・祝休み)
対 求職者 定 15人
料 6,380円
申 (テキスト代のみ)
問 電話 締 1月12日(金)
 ハローワーク敦賀
 ☎22・4220
 パソコンサービス(株)
 ☎24・0724

募 松原児童館「豆まきを楽しもう」の参加者募集

うた遊び、節分にちなんだ鬼あそび、豆まきなどを行います。

日 1月31日(水)
 10時～10時45分
場 松原児童館
対 未就園児の親子
定 先着15組
申 電話(12月26日(火)～)
 ※年末年始・月曜・祝日は休館
問 松原児童館
 ☎23・1521

募 松原児童館「お正月を児童館で楽しもう」の参加者募集

大型トランプ、風船羽根つき、福笑いなどのお正月遊びを楽しみます。

日 1月14日(日) 10時～11時
場 松原児童館
対 小学生 定 先着20人

募 青少年からのメッセージ・青少年へのメッセージ募集

市内在住または通勤・通学している小学生以上の方

応募資格
 「作文の部」「図画・ポスターの部」ともに1人1

点で未発表のもの

【作文の部】
 ▼家庭・学校・地域などで日頃考えていることや言いたこと
 ▼自分の将来の夢や希望など
【図画・ポスターの部】
 ▼明るく楽しい家庭や学校生活、住みよいまちづくりなど
 ※各部門とも作品に応募票を貼付してください。応募票は各学校に配布します。
 ※一般の方は少年愛護センターにご連絡ください。

募 令和6年度奨学生募集

来春、高校・大学などへ進学する方を対象に奨学生を募集します。

対 保護者が市内在住で、学資の支払いが困難な方
 ※世帯年収概ね900万円未満(詳細はお問い合わせください)
問 青少年健全育成敦賀市民会議事務局(少年愛護センター内)
 ☎23・0189

募 アナウンスセミナー(冬季)受講生募集

アナウンサーや声のお仕事に興味のある方、発声練習や話し方はもちろん、人前に出る心構えまでをプロのアナウンサーが1日完結型のセミナーで集中的にアナウンスの基礎を教えます。

日 1月20日(土) 13時～16時
場 市民文化センター
問 学校教育課
 ☎22・8149

募集期間

1月5日(金)～26日(金)

貸付金額

【短大・大学】
 ▼入学準備金 30万円
 ▼貸付月額 3万5千円・4万円・5万円から選択
【高校・高等専門学校】
 ▼入学準備金 5万円
 ▼貸付月額 1万円
 ▼返還期間 10年以内

※就労のため、敦賀市に継続して5年以上居住した場合は、返還未済額の全部または一部を免除することができます。
問 学校教育課
 ☎22・8149

募 敦賀いきいき生涯大 学オープンスクール 受講生募集!!

敦賀いきいき生涯大学では、オープンスクールを実施します。

日 1月16日(火)
 10時30分～12時
場 あいあいプラザ
定 25人
内 市内在住の方(年齢不問)
対 敦賀港発展の歴史
申 電話または窓口
問 長寿健康課
 ☎22・8124

講 中学生以上
 元石川テレビ
 ニュースキャスター
 小矢田いづみ氏
定 15人(先着順)
料 一般2,500円
 高校生以下1,500円
申 電話
問 市民文化センター
 ☎25・5125

お知らせ

日	日時	場	場所	内	内容	講	講師
対	対象	定	定員	料	料金 <td>持</td> <td>持ち物</td>	持	持ち物
申	申込方法	締	申込締切				
問	問合せ先						

- 料金の記載のないものは無料です。
- 申込の記載のないものは申込不要です。
- スマートフォンなどから問合せ先に電話する際は市外局番0770をつけてください。

健 女性のための元気づくりスクール

女性特有の骨や関節の痛み、筋肉などの衰えを予防する方法について学びます。

日 1月19日(金)、22日(月)、2月2日(金)、5日(月)、19日(月)
13時30分～15時(初日・最終日のみ15時30分まで)
場 あいあいプラザ
内 女性に多い生活習慣予防の話
▼運動トレーニング
▼栄養・口腔ケア指導
対 65歳以上の女性
定 30人(要申込・初参加の方を優先)
申 電話 締 1月12日(金) 長寿健康課
問 ☎22・8181

福 屋根雪下ろし費用の一部を助成

家屋の積雪量が70cm以上になり、屋根雪下ろしが困難である世帯が事業所や近くの人などに雪下ろしを依頼した場合、その費用の一部を助成します。

対 次のいずれかに該当し、市内に障がい者を除く18歳以上60歳未満の子がいない世帯で、市民税が非課税の世帯
① 高齢者(65歳以上)のみの世帯
② 高齢者と18歳未満の子どものみで構成される世帯
③ 障がい者(身体障害者手帳、療育手帳、精神障害者保健福祉手帳のいずれかをお持ちの方)のみの世帯
④ 障がい者と18歳未満の子どものみで構成される世帯
⑤ 障がい者と高齢者で構成される世帯
※生活保護を受けている世帯は除く
支給額 7千円/回・世帯(一冬期間2回を限度)
申請期限 3月29日(金)

健 敦とんウォーク出張健康ステーション

継続した健康づくりのために、ウォーキングや冬場にできる運動、測定などを行います。

日 1月12日(金)
(受付 9時30分～45分)
※当日受付
場 ウォーキング、実技指導、つるが元気体操、体組成測定、パネル展示など
きらめきみなと館
タオル、水分
※体調確認のうえご参加ください。
問 健康推進課
☎ 25・5311

健 つるが元気体操講習会

転倒予防、腰痛・肩こりの改善、認知症予防などの効果がある「つるが元気体操」の講習会を開催します。

日 1月15日(月)
11時～11時50分
場 あいあいプラザ
定 60人(先着順) **申** 電話 つるが元気体操の会(長寿健康課) ☎22・8181

福 介護やすらぎカフェ

介護者が集い、介護に関する情報交換や相談などができます。

日 1月12日(金)
13時30分～15時
場 ほつとりハビリスシステムズ 敦賀
申 電話(☎37・1000)
【敦賀市シルバー人材センター】
日 1月18日(木)
10時～11時30分
場 西公民館
申 電話(☎24・1250) 長寿健康課
問 ☎22・8181

福 障がい者虐待防止研修会

1月29日(月)
13時30分～15時
オンラインまたは市役所消防講堂での受講
障がい者の虐待防止研修「虐待はしてはいけないことなのに、なぜ虐待が起きてしまうのか」施設従事者による虐待の発生要因を考える」

日 1月15日(月)
13時30分～15時
場 二州健康福祉センター
対 妊娠中・子育て中の保護者の方
※予約制です。開催3日前までにご連絡ください。
問 二州健康福祉センター 地域保健課 ☎22・3747

融雪水の使用を控えましょう

降雪時、融雪のために大量の地下水を使用すると、海水が地下水側に入り込む塩水化を引き起こすおそれがあります。塩水化が起こると、水を飲むことができなくなったり、農作物への被害などが生じたりします。地下水は限りある貴重な資源です。降雪時には人の手で除雪できる場所は地下水に頼らないなど、地下水の節水にご協力をお願いします。

環境廃棄物対策課

☎22・8121

出張「二州っ子子育て応援」

こころの相談医や公認心理士に、子育て中のさまざまな悩みについて、個別に相談ができます。相談中は、保育士

春秋叙勲候補者の一般推薦制度について

内閣府では、長年地域で幅広く公共のために活動された方など、春秋叙勲の候補者としてふさわしい方の推薦を受け付けています。(常時受付)「この人は叙勲に値する!」と考える人がいれば、どんなでも推薦できます。

※推薦方法などの詳細は、内閣府賞勲局にお問い合わせください。
問 内閣府賞勲局 一般推薦担当 ☎03・5253・2111

福 敦賀つながりカフェ

認知症や健康に関する相談の場として、気軽に集える認知症カフェを開催します。

日 1月17日(水)
10時～11時30分
(受付 9時45分)
場 あいあいプラザ
内 認知症教育映画の上映
「やさしく」の意味ーおばあちゃんは認知症だったー
▼専門スタッフによる個別相談や情報交換
対 認知症の方とそのご家族、認知症に関心のある方など
申 電話 長寿健康課 ☎22・8181

福 障がい者の方による自主製成品販売会

1月24日(水)～26日(金) 10時～15時
(商品がなくなり次第終了)

場 市役所1階オープンスペース(商品がなくなり次第終了)
参加団体 ワークサポート陽だまり、野坂の郷、障害福祉サービス事業所はこべの家、福井県嶺南東特別支援学校、(株)LAB well、敦賀ワークス(株)、社会福祉事業ふらっふ
販売品 布製品・木製品・食品など
問 地域福祉課 ☎22・8176

福 こころの相談口

こころの悩みについて、臨床心理士が相談に応じます。

日 1月5日(金)、22日(月)
9時30分～17時15分
場 健康センター「はびふる」
定 各日5人 **申** 電話 健康推進課 ☎25・5311

競争入札参加資格審査申請の受付(中間受付)

令和6年度中に市が発注する建設工事、測量・建設コンサルタント業務および物品購入などの競争入札参加資格審査申請の受付を行います。(中間受付) 申請書類は、原則として郵送にて受け付けいたします。

※競争入札参加資格の申請により、指名や契約を約束するものではありません。
受付期間 1月10日(水)～25日(木)
(消印有効・締切厳守)
送付先 〒914・8501 敦賀市中央町2丁目1番1号 総務部契約管理課 宛
問 契約管理課 ☎22・8105

ふく育ポイントを配布しています!

子育て世帯を対象にデジタル地域通貨「ふく育ポイント」を配布しています。対象者の方には11月下旬以降に専用ハガキを発送しています。

取得期限

令和6年2月29日(木)まで有効期限
ポイント取得から6か月(180日間)
※9月1日時点で妊娠しており、かつ母子健康手帳の交付を受けている方は、左記のQRコードより申請ください。
問 ふくアプリ・ふくいはいびこい ン事業事務局 ☎0776・50・7671 児童家庭課 ☎22・8125



第133回敦賀市原子力発電所懇談会を開催しました

11月16日に第133回敦賀市原子力発電所懇談会を開催し、日本原子力研究開発機構（原子力機構）の「高速増殖原型炉もんじゅ」の廃止措置状況及び新試験研究炉建設候補地を視察するとともに、意見交換を行いました。

委員からは、廃止措置で発生する放射性廃棄物の処理処分について質問があり、原子力機構からは「核燃料はもんじゅから搬出して海外で再処理する方針としており、それ以外の低レベル放射性廃棄物は、放射性物質の濃度を測定し、レベルに応じて処分する」との回答がありました。また、新試験研究炉に関し、建設候補地の地盤等の安全性について質問があり、原子力機構からは、「現在候補地は3か所あるが、ボーリング調査等を行い、総合的に判断していく」との回答がありました。

市長は、「廃止措置や新試験研究炉を進めていくうえで市民とのコミュニケーションは非常に重要であり、会議での意見を反映してほしい。また、作業にあたっては安全第一で取り組んでいただきたい」などの意見を述べました。

※敦賀市原子力発電所懇談会とは

原子力発電所に関する諸課題について市民から意見を聞く場として、昭和55年から開催しています。市長を座長に、市内各種団体の代表者などが委員となっています。



もんじゅの廃止措置状況について

もんじゅの廃止措置は4段階の期間に分けて実施しており、2018年度から作業を開始し、2047年度に完了する予定です。2022年10月に原子炉容器及び炉外燃料貯蔵槽に保管されていた530体の燃料体すべての取出しを終え、燃料体取出し期間としていた廃止措置第1段階の作業を完了しています。

2023年度からは解体準備期間となる廃止措置第2段階として、6月から原子炉容器内にあるしゃへい体等※ 取出し作業、7月から水・蒸気系等発電設備の解体撤去を開始しています。また、第2段階の後半にはナトリウムの搬出を行う予定をしており、2031年度を完了時期としています。

区分	第1段階 燃料体取出し期間	第2段階 解体準備期間	第3段階 廃止措置期間Ⅰ	第4段階 廃止措置期間Ⅱ
年度	2018 ~ 2022	2023 ~ 2031	2032 ~	~ 2047
主な実施事項	燃料体取出し	ナトリウム機器の解体準備	ナトリウム機器の解体撤去	
		汚染の分布に関する評価		
		水・蒸気系等発電設備の解体撤去		建物等解体撤去
		放射性固体廃棄物の処理・処分		

※しゃへい体等とは次の4つを総称したものです。

- ①中性子しゃへい体・・・運転時に燃料で発生する中性子を原子炉外へ出にくくする役割がある
- ②制御棒集合体・・・主にホウ素でできており、原子炉の起動や停止といった制御に使われる
- ③中性子源集合体・・・原子炉を起動させるときの中性子源（火種）として使われる
- ④模擬燃料体・・・第1段階で取り出した燃料体と入れ替えて挿入した形だけ燃料体に合わせたもの

はじめてのスマートフォン体験型講習会の開催

【Android向け】

日程	会場	9:30~10:30	11:00~12:00	14:00~15:00	15:30~16:30
1/23(火)	東浦公民館	基本講座①	基本講座②	応用講座①	相談会
1/25(木)	南公民館			応用講座②	
1/30(火)	東郷公民館			応用講座④	
2/1(木)	愛発公民館			応用講座③	
2/13(火)	中郷公民館				

【iPhone向け】

日程	会場	9:30~10:30	11:00~12:00	14:00~15:00	15:30~16:30
1/24(水)	北公民館	基本講座①	基本講座②	応用講座①	相談会
1/26(金)	西公民館			応用講座③	
1/31(水)	松原公民館			応用講座②	
2/2(金)	栗野公民館			応用講座④	
2/14(水)	生涯学習センター				

- 基本講座① ・電源の入れ方・ボタン操作方法・電話のかけ方・カメラの使い方
- 基本講座② ・インターネットの利用方法・メールの利用方法
- 応用講座① ・マイナンバーカードの申請方法
- 応用講座② ・マイナポータルの活用方法
- 応用講座③ ・コロナワクチン接種証明アプリを用いた接種証明書の発行方法
- 応用講座④ ・健康保険証利用の登録・公金受取口座の登録
- 相談会 ・講座内容に準じた相談の受付

定 各7人（先着順） **申** 電話（0120-121-525） 主催：(株) Honki

※受け付けの際に、お問い合わせ番号（5123）、ご希望の場所・時間帯をお知らせください。

複数の講座への参加も可能です。



福井県内の特定最低賃金のお知らせ

繊維機械、金属加工機械製造業の特定最低賃金が令和5年12月24日から**933円**に改正されます。※これ以外の業種は、福井県最低賃金931円が適用されます。

※詳細は右のQRコードを読み取り、HPをご覧ください。



☎ 福井労働局労働基準部
賃金室

☎ 0776-22-2691





こどもの国 行事予定

開館時間 9:00～16:30
休館日 毎週月曜日・12月29日(金)～1月3日(水)、9日(火)

【問合せ・申込先】
こどもの国 ☎25-7879

日 時	イベント	内 容
1/4(木)～1/7(日)	お正月あそび	はねつき・こまなどの伝承遊び
1/20(土)	パレットのへや	おにのお面作り 対 幼児・小学生 (幼児は保護者同伴)
1/24(水)	親子なかよしひろば	おにのお面つくりと節分あそび 対 幼児とその保護者 申 電話または窓口 (1/10(水)～)
1/28(日)	おはなしたまご	大型絵本・紙芝居など読み聞かせ 対 幼児・小学生 (幼児は保護者同伴)

プラネタリウムのご案内

日 時	放映内容	※
1/6(土)～28(日)の土日	① 11:00～ まほうつかいリリィ※ ② 15:00～ 星夜の幻灯会 ※	「※」は参加費または観覧料が必要です。
1/7・14・21・28(日)	13:30～ 星空ウォーク 「2024年の天文現象」 対 小学生以上	

その他のイベント

日 時	イベント	場 所	内 容	問合せ・申込先
1/12(金) 14:00～16:30	ふ登校カフェ (お茶会)	金ヶ崎緑地公園 休憩所2階	不登校や行き渋りのある子どもの保護者の方が、悩みや情報を共有できる場としてのお茶会を毎月開催しています。聞いているだけでも大丈夫です。初めての方もどうぞお越しください。 対 100円(場所代) 対 不登校や行き渋りのあるお子さんをお持ちの保護者 申 電話・ショートメッセージ 締 なし(開催当日まで) ※予約がなくても参加いただけます	カラフル～ふ登校カフェ～ ☎090-5057-1578 (ショートメッセージ可)
1/15(月)	9:30～11:00 すこやか子育て相談室	敦賀北幼稚園	身体を動かして遊ぼう / 参加保護者の育児相談 対 2、3歳の未就園児の親子 定 【敦賀北幼稚園】10組 【松陵幼稚園】20組 持 上履き、水筒 申 各幼稚園に電話で申し込み	敦賀北幼稚園 ☎22-5875
1/17(水)		松陵幼稚園	健康センターはびふる	赤ちゃん人形の抱っこや沐浴体験、DVDなどを通して赤ちゃんとの生活をイメージしてみましょう。妊娠中から産後の栄養や食事についてもお話しします。 対 妊娠6か月以降の妊婦とその家族 持 母子健康手帳 定 各回5組(お一人での参加も大歓迎) 申 電話
1/17(水) 10:00～11:00	離乳食セミナー	健康センターはびふる	離乳食を始める赤ちゃんの保護者を対象に、栄養士が離乳食の進め方や簡単な調理法をお話しします。 対 4～5か月児の保護者 申 電話 定 15組 持 母子健康手帳、赤ちゃん連れの場合バスタオル	健康推進課 ☎25-5311



子育て総合支援センター & 栗野子育て支援センター情報

【問合せ・申込先】 子育て総合支援センター ☎22-0147
栗野子育て支援センター ☎25-5647

申し込みの必要な行事は市内在住の方が対象です。(ベビーすこやかセミナーを除く)

日 時	イベント	場 所	内 容
毎週土曜日	パパも遊ぼう	両センター	お父さん、お母さんと一緒に遊びに来てね。 ※11:00～手遊び、ふれあい遊び
1/11(木) 1/25(木)	ベビーすこやかセミナー	総合	ベビーマッサージ、手遊び、体重測定、個別相談など 対 市内在住の妊婦、令和5年9～11月生まれの赤ちゃんと保護者 定 8組 持 助産師、保育士 持 母子健康手帳、バスタオル(長方形) 申 電話(22-0147)または窓口で随時受付中
1/15(月) 1/25(木)	すくすく健康相談	栗野 総合	対 未就園児の親子 持 母子健康手帳 担当: 【栗野】 歯科衛生士、管理栄養士 【総合】 保健師、管理栄養士
1/15(月)	【1歳からの親子】 10:00～	総合	絵本の読み聞かせや、わらべうた遊びで、親子の温かい時間を過ごします。 対 未就園児の親子 定 【総合】10組 【栗野】12組
1/26(金)	【1歳までの親子】 10:30～、13:30～	栗野	
1/11(木)	10:00～11:00	栗野	楽しく身体を使って遊べるひろばです。 対 未就園児の親子 定 各10組 申 【栗野】 12/28(木)～電話(25-5647)または窓口で受付 【総合】 1/4(木)～電話(22-0147)または窓口で受付
1/17(水)	ほほえみひろば	総合	
1/19(金)	10:00～11:00	栗野	空手の動きを取り入れたエアロピクスです。親子で楽しみましょう。 対 未就園児の親子 定 15組 持 健康運動指導士 申 1/5(金)～電話(25-5647)または窓口で受付

出張すくすくひろば



センター職員がおもちゃと一緒に、皆さんのお越しをお待ちしています。遊び・集い・相談の場としてぜひお越しください。



対 未就園児の親子など(申込不要)

【栗野公民館】1/9、16、23、30(火) 9:30～11:30
【松原公民館】1/5、12、19、26(金) 9:30～14:30

出張すくすくひろば にこにこえん

保育園にて、「出張すくすくひろば」を開催します。
対 未就園児の親子など(要申込) 定 5組(初回優先)
申 12/26(火)～電話(25-5647)または窓口で受付
締 各開催日の4日前まで

【各回 10:00～11:00】

1月	園名	1月	園名
9(火)	中郷保育園	29(月)	櫛川保育園
11(木)	三島保育園	30(火)	沓見保育園
15(月)	つるが保育園		



おやかきらりんひろば

詳しくはInstagramなどを見てください。

【問合せ・申込先】

NPO法人子育てサポートセンター きらきらくらぶ
こころん(おやかきらりんひろば) ☎24-7517

日 時	イベント	場 所	内 容
1/17(水) 10:30～11:15	親子運動遊び	こどもの国(屋内)	フープを使って遊びます。いろいろな動きを楽しみましょう。
1/19(金) 10:15～11:00	おやかで発育ダンス♪	こころん	五感にしっかりアプローチ。ダンス運動で潜在能力を高めましょう。対 令和3年4月～令和4年3月生まれのお子さんと保護者 定 8組 申 電話



「すぐ」使える手話講座

手話は言語です。日常で簡単に使える手話を紹介します。皆さんも日常生活の中でぜひ使ってみましょう。奇数月の広報つがで定期掲載します。

クリスマス

両手の人差し指を伸ばして「X」を作り、同時に左右下におろします。



正月

両手人差し指を左右からスッと引き寄せて、上下に置きます。

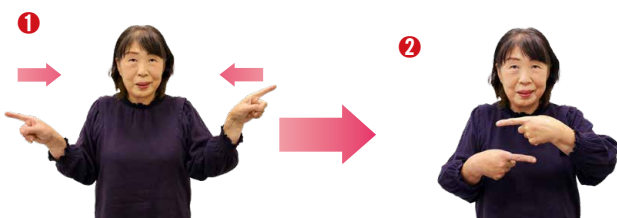

次回の手話講座は、広報つが3月号（2月13日発行）で掲載します。お楽しみに！



多様な性の尊重に向けて

11月23日 敦賀市パートナーシップ宣誓制度導入記念講演会

敦賀市では11月1日から「敦賀市パートナーシップ宣誓制度」を導入しており、制度導入を記念し「多様な性について知ることから始めよう」というテーマのもと、明治大学文学部心理社会学科准教授の佐々木掌子氏を講師として開催し、多くの方が参加しました。講演会では、多様な性や自分らしく生きることのできる社会などについてお話があり、佐々木氏は「性はグラデーション（多様）であり、二人として同じセクシュアリティ（性のあり方）を持つ人はいない。マジョリティ（多数派）もまた様々な濃淡のある多様な性の一員であることを多くの人に伝えてほしい」と呼びかけました。



高校生たちが命の尊さ 語り継ぐ

11月3日 敦賀ムゼウム3周年記念イベント

人道の港 敦賀ムゼウムがリニューアルオープンから3周年を迎えました。館内では、今夏にポーランド・リトアニアへ派遣された高校生による館内ガイドや企画展、敦賀高校創生部員が考案したボルシチ風スープ「ツルシチ」の販売などが催されました。館内ガイドを担当した丸谷亮仁さんは「実際に現地に行ったことで、そこでしか分からない雰囲気や避難民の現状について具体的に説明の中に取り入れることができた。派遣前よりも言葉に重みを感じることができた」と話しました。また午後からは、国連 UNHCR 協会事務局長特命（渉外担当）の中村 恵氏による講演会が開催され、多くの参加者が熱心に耳を傾けていました。



敦賀港拡張 物流効率化へ

11月26日 敦賀港国際物流ターミナル供用式典

敦賀港鞠山南地区の国際物流ターミナルのうち、東側に拡張された岸壁と埠頭用地が供用開始となったことを受け、式典が催されました。敦賀港では、取扱貨物量の増加で手狭になっている鞠山北地区の混雑解消に向け、鞠山南地区の埠頭用地拡張が進められています。埠頭が拡張したことにより、積み替え作業などを集約することができ、作業の効率化につながります。式典には杉本知事や米澤市長を含む関係者が出席し、供用開始を祝いました。なお、今回供用が開始された岸壁と埠頭用地は、さらに東側へ拡張することが決定しており、令和9年度の完成を目指しています。



環境保全の重要性を学んだ1日

11月25日 つらが環境フェア2023
 未来につなぐ自然資源！なんでも
 あるで〜つらがスキスキ

環境保全の重要性について理解を深めるため、市内企業や団体で構成する「つらが環境みらいネットワーク」主催で開催されました。会場のきらめきみなと館では、企業や団体による展示ブースや環境コンクールで入賞した作品の展示が行われました。特別展示では、プラスチックごみが漂着している現状が紹介された「つらがの海」と、金ヶ崎から中池見とつながるルートに注目した「中池見湿地」が紹介されました。その他にも、特別講演会やパネルディスカッション、市内高校生によるスポ GOMI イベントなどが催されました。

▼丁寧に実を切り落とし収穫している様子



東浦みかんの収穫作業を実施

11月16日 東浦みかんプロジェクト

東浦小中学校の中学生11人が、地元の農園で東浦地区の特産である「東浦みかん」の収穫作業を行いました。東浦小中学校は、総合的な学習の時間の中で東浦地区の活性化を目指した地域への提案・参画を目的として「東浦みかんプロジェクト」を進めています。生徒たちは、はさみを使って丁寧に実を切り落とし、約1時間の作業で約300キロを収穫しました。12月8日には、敦賀駅交流施設オルパークで小学5、6年生が東浦みかんのPR販売活動を行い、来場者の手にも渡りました。毎年収穫している山中稔大さんは、「みずみずしさと酸味がよく合い、今年のみかんもおいしい」と話していました。



地元農産物を提供して13周年

11月11日 敦賀市農産物直売所「ふるさと夢市場」13周年祭

地元の旬な農産物や加工品を提供している敦賀市農産物直売所「ふるさと夢市場」の13周年祭が開催されました。地元で採れた旬な野菜や、地元野菜などを使った弁当や惣菜を買い求めて、たくさんの来場者で賑わいました。特設テントでは、当日限定の丼物をはじめ、海産物の販売や今回初めての出店となる鯉すくいコーナー、キッチンカーが出店しました。敷地内の駐車場では特設ステージが設置され、すこっぷ三味線の演奏や琉球太鼓エイサーの演舞、恒例の餅まきなど、4年ぶりの開催を彩るイベントが催されました。

休日急患診療	
◎休日急患センター（中央2 ☎25-5311）	
内科・小児科・歯科 診療時間：【4月～11月】9:00～12:00（午後診療なし） 【12月～3月】9:00～12:00、13:00～15:00	
◎外科系当番医 診療時間：9:00～12:00、13:00～17:00 ※事前に必ず電話連絡してから受診してください。	
12/17(日)	市立敦賀病院（三島1 ☎22-3611）
12/24(日)	和久野医院（和久野 ☎22-3080）
12/31(日)	こもれび診療所（筋生野 ☎47-5725）
1/1(月・祝)	泉ヶ丘病院（中 ☎22-7700）
1/2(火)	泉ヶ丘病院（中 ☎22-7700）
1/3(水)	いちはし整形外科（榎林 ☎20-1825）
1/7(日)	和久野医院（和久野 ☎22-3080）
1/8(月・祝)	加藤胃腸科医院（新松島 ☎25-6888）
1/14(日)	敦賀医療センター（桜ヶ丘 ☎25-1600）
1/21(日)	市立敦賀病院（三島1 ☎22-3611）
1/28(日)	泉ヶ丘病院（中 ☎22-7700）

相談ごと		
項目	日時	場所・問合せ先
行政	1/10(水)・24(水)	10:00～14:00
介護 介護保険	毎日 (第1・3土曜日は休み)	8:30～17:30
法律	1/17(水) *	10:00～13:30
人権	1/17(水)	9:00～11:30
弁護士 無料相談	1/9(火)・16(火)・23(火) ・30(火) 申込	13:30～15:00
結婚 婦人相談	1/13(土)・16(火)・23(火)	13:30～15:30
家庭教育	毎週火～土曜日	9:00～16:00
学校教育	毎週月～金曜日 *	9:00～16:00
子ども 電話相談	毎週月～金曜日 *	9:00～16:00
育児電話	毎週月～金曜日 *	8:30～17:15
児童相談 窓口	毎週月～金曜日 *	8:30～17:15
女性相談 窓口	毎週月～金曜日、 第2・第4土曜日 *	8:30～17:15
若者求職 相談窓口	月、水、金曜日 ★	9:00～17:00
こころの 相談	1/5(金)・22(月) 申込	9:30～17:15
心の健康 相談	1/15(月)・22(月) 申込	14:00～17:00

* 相談者が著しく多い場合、受付人数を制限させていただくことがあります。
 ※ 国民の祝日・振替休日は休みとなります。
 ★ 国民の祝日・振替休日は休みとなります。ただし、月曜日が該当する場合は、翌日火曜日に開所します。
 申込 事前に申込みが必要です。

敬弔塔 謹んでお悔やみ申し上げます。【10月27日～11月28日届出分】（敬称略）

三島1 山田美枝子(76)	新松島 八尋 慎五(74)	公文名 川上 清子(91)	山 泉 霜田 進(87)
清水1 竹内 久子(94)	松原町 永田 正一(83)	萩野町 森本きみ枝(89)	榎林 山田美代子(90)
舞崎2 松田 晴子(92)	津内2 市橋佐智子(96)	鑄物師 中野スミエ(89)	岡山2 松本美智子(101)
山 宮本 進(66)	山 上石 一美(95)	松葉町 森本 和子(89)	杉 津 岡本 隆司(79)
新和1 武長 茂(90)	松葉町 和田 邦夫(74)	津内3 木村 道子(93)	元 町 森口真津子(81)
元 町 中井 幸(98)	田 結 川野 彰一(80)	葉 原 北野トシ子(96)	津内1 東浦 須美(91)
若葉2 藤田三重子(88)	沢 森下 康治(54)	松原町 芦田 林三(99)	松原町 鈴木 未子(96)
関 大道 一雄(97)	山 泉 豊嶋 慎二(46)	岡山1 野鹿 照子(75)	疋 田 前田 清美(75)
市野々1 岡下 孝夫(73)	神楽1 柿谷 玲子(82)	金ヶ崎 四方 文雄(87)	津内3 石徹白和夫(75)
榎 川 稲葉 勲(89)	井 川 牛鬼 忠二(94)	沓 見 瀧 よゑ江(101)	杉 津 松本ひさ子(97)
ひばりヶ丘 小林 幸則(76)	桜ヶ丘 川崎 笑子(91)	道 口 橋本 弘之(72)	布田町 横谷 敦広(63)
新和2 多田や江子(91)	若葉1 濱野 隆春(72)	和久野 林 俊昭(68)	本 町 2 中村 一夫(97)
山 泉 横幕 勲次(83)	江 良 川久保明榮(89)	川崎町 古川 貞子(86)	榎 川 前田 信治(90)

市立図書館

☎22-1868

1月の行事案内

12日(金)	①10:30 ブックスタート ※ ②11:00 (☎) 栗野子育て支援センター)
13日(土)	11:00～ おはなしポケット
14日(日)	10:30～ 新春イベント「えほんdeかるた」
19日(金)	①10:30 ブックスタート ※ ②11:00
19日(金)	16:00～ ママのおひざ (☎) 栗野公民館)
24日(水)	10:30～ おはなしわたげ
27日(土)	11:00～ おはなしポンポン

※ブックスタートは「7か月児すくすく相談のご案内」に同封の引換券をお持ちの方が対象です。

◆ 1月の休館日

◆ 毎週月曜日 ◆ 1～3日
◆ 18日（第3木曜日・資料整理日）
◆ 21日（第3日曜日）

◆ 開館時間

火～金曜日 10:00～19:00
土・日曜日 10:00～18:00

市立博物館

☎25-7033

新春美術展示「辰年～敦博の龍たち」

開催期間 1/4(木)～2/12(月・祝)

辰年を迎えるにあたって、当館が所蔵する龍に関する絵画作品を展示します。1月4日(木)～8日(月・祝)に限り、ご来館いただいた先着10名に原在中「龍図」の絵葉書を1枚プレゼントします。

▲原在中「龍図」

寄贈絵画展示「柴田邦彦作品展」

開催期間 1/4(木)～3/10(日)

敦賀の風景を描いた水彩画を中心に、当館に寄贈された画家・柴田邦彦氏の作品を展示します。

開館時間：10:00～17:00
入館料：300円（高校生以下無料）
休館日：毎週月曜日、1月9日(火)（祝日の場合はその翌日）
※毎月第3日曜日は無料開館日です。

市立図書館からのお知らせ

予約やリクエストをした本が用意できたときの連絡を、メールで受け取ることができます。図書館ホームページの「マイページ」を開き、「利用照会」「利用者情報変更」からメールアドレスを登録し、連絡方法を「E-mail」に設定してください。

10月 予約ベスト3（一般書）

順位	書名	著者名
1位	あなたが誰かを殺した	ひがしの 東野 圭吾
2位	777	いさか こうたろう 伊坂 幸太郎
3位	悪逆	あぐさ 黒川 博行

◆ 1月の休館日

◆ 毎週月曜日 ◆ 1～3日
◆ 18日（第3木曜日・資料整理日）
◆ 21日（第3日曜日）

◆ 開館時間

火～金曜日 10:00～19:00
土・日曜日 10:00～18:00

新型コロナウイルスワクチン接種に関するお知らせ

自己負担なしでのワクチン接種は3月31日で終了予定です。

令和5年秋開始接種

対象者は下記期間内に **1回の接種が可能**です。

- ・対象者 初回接種を終了した生後6か月以上の方（前回接種から3か月以上経過している必要があります。）
- ・期 間 令和6年3月31日(日)まで

※令和6年4月1日以降の接種については未定です。（12月5日現在）

接種は強制ではなく、あくまでご本人や保護者の意思に基づき接種を受けていただくものです。職場や学校、周りの方などに接種を強制したり、接種を受けていない人に差別的な扱いをすることのないようお願いいたします。

問い合わせ・申し込み先

敦賀市新型コロナワクチン接種コールセンター
☎24-5025
(月)～(土)※祝日を除く 9:00～17:00



W7系

JR西日本 敦賀駅長さんにインタビュー

終着と始発の敦賀駅。たくさんの方に敦賀の魅力を感じてほしい

令和6年3月16日開業について率直な感想を教えてください。

令和5年6月1日の敦賀駅長着任時は、開業まで290日あったのですが、100日を切った、いよいよという感じですね。たくさんの方々が長い年月をかけて実現に向けて取り組まれた、思いの詰まった北陸新幹線敦賀開業です。ご利用のお客様に安全安心、そして快適にご利用いただけるために、最後までしっかりと準備してまいります。



敦賀駅長
とうえしま
上島
とよとし
豊敏さん

北陸新幹線敦賀駅の特徴を教えてください。

駅舎がひとつのランドマークのような建物となっています。高さが37メートルあり、整備新幹線駅舎の中でも最大級です。また、乗り換えの拠点駅となるため、自動改札が19台乗換改札に並んでいます。こちらも整備新幹線駅で最大級と、他に類を見ない駅となっています。

また、外装で敦賀湾の波の煌めきを表現したり、北前船の帆をイメージしたアーチ型のコンコース天井や、船の甲板をイメージした新幹線ホームなど、鉄道と港のまちの風情も感じられます。

市民に向けてメッセージをお願いします!

観光やビジネスなど、北陸新幹線を使ってたくさんの方が敦賀に來られます。皆様と一緒におもてなげできればと思います。また、市民の皆様も、北陸各地はもちろん、長野や関東方面に向かう際には、ぜひ北陸新幹線をご利用ください。

特急ホームに車両が初入線しました



11月20日、新幹線敦賀駅舎の1階に設けられている在来線特急ホームに、試運転の特急車両が初入線しました。

特急ホームは、2面4線で12両編成の特急にも対応できます。

広報担当者のつぶやき

特集は2023年プレイバックです。印象に残ったのは、1年通して開催された北陸新幹線敦賀開業に向けた取り組みです。広報紙では、この裏表紙を使ってたくさんのイベントや取り組みを紹介することができました。記事完成まで毎号大変ですが、「作ってよかった」と感じるページです。(T)

ハピラインふくい利用者説明会

令和6年3月16日の開業を前に、運行ダイヤや運賃、乗車券の種類や購入方法などについて説明会を開催します。

- 日 時 1月18日(木) 19時～20時30分
- 会 場 プラザ萬象 小ホール
- 申し込みなど 入場料や事前申し込みは不要
- その他 (株)ハピラインふくい HPで動画掲載も予定
- 問い合わせ (株)ハピラインふくい 0776-20-2304

HPはこちら▶



ミライエに行ってきました。イルミネーションのきれいな景色にとっても感動し、準備に携わった方々に感謝の気持ちでいっぱいになりました。感動をありがとうございます。写真もたくさん撮ることができて嬉しかったです。また機会があれば見に行きたいなと思いました。(K)