

広報つるが

敦賀を知る、楽しむ、好きになる

TSURUGA 2026. 3

NO.1009

月号



特集

P2、3 第4回 20歳のつと
P4、5 「支えあい」 敦賀で暮らそう

敦賀消防団出初式が開催されました。写真はつるが^{とび}によるはしご乗り演技「ミサゴの一閃」の1コマです
詳細は、P14の街角スケッチをご覧ください。

敦賀市プレミアム^のデジタル
商品券

ポイント利用期限

令和8年2.27【金】23:59まで

お早めのご利用を!

ポイント利用期限を過ぎると、チャージした金額も含めて残っているすべてのポイントが失効します。
ポイントをお持ちの方はお早めにご利用ください。

第4回 20歳のつどい

一生残る 晴れ舞台に



▲実行委員の皆さん

令和8年1月11日(日)に開催された第4回20歳のつどい。最高の式にしようと、15人の実行委員が集結しました。市外・県外へ進学した人や、社会人となり敦賀で働く人もいます。それぞれの環境は違いますが、ふるさと敦賀を愛する気持ちは皆同じです。

実行委員15人は忙しい日々の合間を縫い、それぞれの得意分野を生かしながら仲間と協力して準備を進めてきました。20歳のつどい当日までの気持ちや今後の夢・抱負などをインタビューしました。

今回、実行委員に応募したきっかけは何ですか。

千田 高校3年生の時、クラスの中で実行委員を1人決めるとなった際、私にも何かできることがあればと思ひ手を上げました。実行委員として、準備作業に参加してみたいと思ったからです。立候補しました。

澤田 「20歳のつどい」がどのような流れを経て開催されるのか気になっていたので。

北野 人生で一度しかない式典を自分たちの手で企画・運営したいと考えていたからです。

倉田 人生で一度きりの行事なので、実行委員としてぜひ参加したいと思い応募しました。

石田 高校時代の先生に誘われました。なかなか経験できることではないので、頑張ってみようと思いました。

人生の節目のイベントです。どんな思いで取り組みましたか。

藤井 私はビデオレターの編集を担当しました。久々に見る恩師からのメッセージが、少しでも心に響く感動するようなものになるよう心掛けました。

川北 一生に一度の行事なので、皆が楽しくいつまでも記憶に残るようなものにしたいという思いで考えました。

高井 成人という節目を皆が前向きな気持ちで迎えられるよう、自分にとっても皆にとっても良い思い出になれば嬉しいという思い

で取り組みました。実際に企画を実行した場合を想定し、皆が楽しくなるにはどうすれば良いかを考えながら企画を練りました。

伊原 皆の記憶に残る楽しい式になればという思いで頑張りました。

安原 土、日も大学の授業のため帰省できず、準備に参加できない日がありました。

北野 仲間たちと役割分担を決めたおかげもあり、手際よく進めることができました。

若山 仕事をしながら恩師のビデオレターを撮りに行くのは大変でしたが、素晴らしい式典にしたいという思いから頑張ることができました。

村中 仕事終わりに打ち合わせをすることもあり大変でした。

上田 市外に住んでおり、学業との両立が大変でした。また、景品決めが大変でした。

増井 行けない日もありましたが、実行委員の仲間たちが協力して進めてくれたおかげで仕事と両立することができました。

安原 土、日も大学の授業のため帰省できず、準備に参加できない日がありました。

北野 仲間たちと役割分担を決めたおかげもあり、手際よく進めることができました。

若山 仕事をしながら恩師のビデオレターを撮りに行くのは大変でしたが、素晴らしい式典にしたいという思いから頑張ることができました。

村中 仕事終わりに打ち合わせをすることもあり大変でした。

上田 市外に住んでおり、学業との両立が大変でした。また、景品決めが大変でした。

実行委員の皆さんに夢や抱負をお聞きました

増井 ひかりさん
(気比中出身)

大人の女性になりたいです。

藤井 朔斗さん
(気比中出身)

「健康に過ごすこと」を大切にして生きていきたいです。

千田 望香さん
(気比中出身)

看護師になる夢を叶えるため、今年から始まる実習に頑張って取り組みたいです。

川北 智也さん
(松陵中出身)

キャンピングカーを購入し、日本一周したいです。

安原 有咲さん
(栗野中出身)

大学の实習に向けて勉強を頑張りたいです。

澤田 虎旺さん
(松陵中出身)

車を購入して旅行に行きたいです。また、お世話になった方々に感謝を伝えたいです。

高井 乃々香さん
(栗野中出身)

公認心理師になる夢に向かって勉強に励みながら、さまざまな方と関わっていききたいです。

北野 遙輝さん
(敦賀気比高校 附属中出身)

将来に向けて、挑戦したいこと全てに取り組めるだけのスキルを身に付けたいです。

若山 瑞希さん
(松陵中出身)

副市長になれるくらい、一生懸命仕事を頑張りたいです。

楽間 瑛さん
(栗野中出身)

生活習慣を整え、健康を第一に考えて過ごしていきたいです。

村中 夢美さん
(栗野中出身)

仕事では、先輩として後輩に上手く指導できるように頑張りたいです。

伊原 敬貴さん
(栗野中出身)

行動に責任を持って仕事をしながら、プライベートも充実させていきたいです。

上田 咲良さん
(栗野中出身)

看護師になり、幸せな家庭を築いていきたいです。

倉田 柊登さん
(気比中出身)

仕事で一人前になれるように努力しつつ、貯金もしていきたいです。

石田 里桜さん
(栗野中出身)

周りの方への感謝の気持ちを大切に、幸せになりたいです。

令和7年度 在宅医療・在宅介護市民講座の様子を紹介

市民が、在宅医療・在宅介護のイメージができ、疑問や不安の軽減を図ること、また、自分や家族の将来を考える機会となることを目的として R7.12/14 (日)に開催しました。
今年度は薬剤師と僧侶という二足のわらじで活躍されている森中先生をお招きし、終活や人生会議（ACP）についてお話がありました。

講演 「ためになる終活 ～自分らしい人生を歩むために～」

講師：セムイ調剤薬局 薬剤師（福井県薬剤師会会長）、浄土宗僧侶 もりなかひろのぶ 森中裕信氏



残る人のために伝えることは大切なこと

敦賀市「あんしん連携ファイル」や福井県版エンディングノート「つぐみ」を活用して、自分のことを伝えましょう。

～ あなたの生きる姿が誰かの心に残る
だから精一杯 自分らしく生きましょう ～

敦賀市の在宅医療・在宅介護に関する市民アンケート結果報告や展示ブースを開設

参加者の声



終活で何をするか、何を残すかのヒントを頂いたように思います。一度しっかり自分の中で振り返ってみたいと思います。

親のことと思って参加しましたが、自分にも今からできる事がたくさんあると感じました。

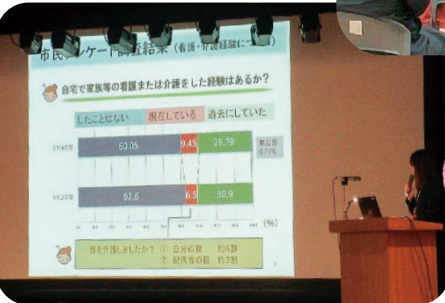

法話を交えたお話で自分の生き方や働き方などを考える良い機会になりました。



あんしん連携ファイルや福井県版エンディングノート「つぐみ」の配布場所・問い合わせ先

- 地域包括支援センター「長寿」 【長寿健康課(市役所1階 11 番窓口)】 ☎22-8181 (はいはい)
- 地域包括支援センター「あいあい」 【担当地域：栗野地区以外】 ☎22-7272 (なになに)
- 地域包括支援センター「なごみ」 【担当地域：栗野地区】 ☎21-7530 (なごみ)

過去に発行したものもご覧いただけます。
■ 長寿健康課で配布しています。
■ 市 HP よりご覧いただけます。

敦賀市 支えあい

検索

市 HP ▶



「支えあい」

～ つるがで暮らそう～

人生会議（ACP）についてご存知ですか？

人生会議（ACP）について知っているか？

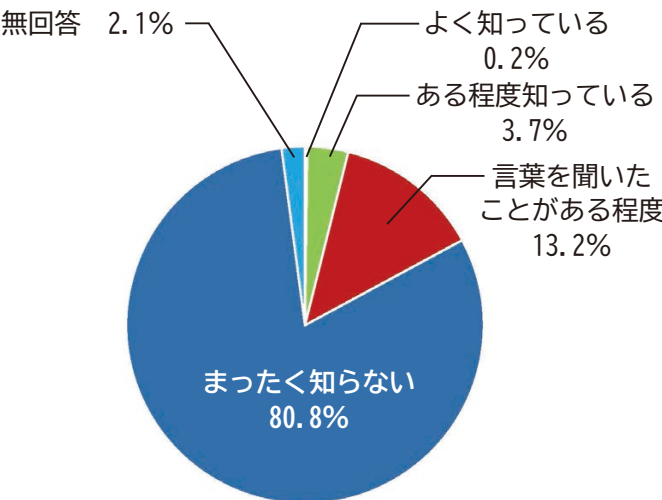

R7 在宅医療・在宅介護連携推進に関する
市民対象アンケート結果より
(30～79歳の市民 1,000 人を対象に調査 (回答率 40.1%))

－ 人生会議 －
(アドバンス・ケア・
プランニング：ACP)

最後まで自分らしい人生を送るために、ご自身が大切にしていることや望んでいることなどを前もって考え、信頼できる人や医療、介護の専門職などと一緒に繰り返し話し合い、ともに理解し合う取り組みのこと。



まだまだ知らない方が多い「人生会議（ACP）」…

⚡ “いざという時” は、いつ、誰に起こってもおかしくありません ⚡

命の危険が迫った状態になると **約7割**の方が、これからの医療やケアについて自分で決めたり、人に伝えたりすることができなくなるとわれています。

「あんしん連携ファイル」は医療・介護の情報をまとめ、望む医療や介護に対する思いを記すことができ、またご家族などの身近な方や医療関係者など、信頼できる人と共有するのに役立てるものです。



大切にしていることを考えてみよう

1. もし生きることができる時間が限られているとしたら、あなたにとって大切なことはどんなことですか？ (チェックはいくつでも可)

| 1回目 | 記入日 | 年 | 月 | 日 |
|--------------------------------------------|-----|---|---|---|
| <input type="checkbox"/> 家族や友人など大切な人のそばにいる | | | | |
| <input type="checkbox"/> 仕事や社会的な役割が続けられる | | | | |
| <input type="checkbox"/> 身の周りのことが自分でできる | | | | |
| <input type="checkbox"/> できる限りの治療が受けられる | | | | |
| <input type="checkbox"/> 家族などの心や体の負担にならない | | | | |
| <input type="checkbox"/> 痛みや苦しみがない | | | | |
| <input type="checkbox"/> その他() | | | | |
| <input type="checkbox"/> 少しでも長く生きる | | | | |
| <input type="checkbox"/> 趣味活動や好きなことができる | | | | |
| <input type="checkbox"/> ひとりの時間が保てる | | | | |
| <input type="checkbox"/> 自分が経済的に困らない | | | | |
| <input type="checkbox"/> 家族が経済的に困らない | | | | |
| <input type="checkbox"/> わからない | | | | |

何から話し
合えばいい？

何を伝えたら
いいのかな？

介護や医療が必要になるのは
まだ先だと思うけど

まずは書けるところから書いてみよう！ あんしん連携ファイル

納期限 3月2日(月)

- 固定資産税（第4期）
- 国民健康保険税（第8期）
- 後期高齢者医療保険料（第8期）
- 介護保険料（第8期）

今年度最終の納付月となります。納め忘れがないか、今一度ご確認をお願いします。

敦賀市の人口(令和8年1月23日現在)

人口 61,588人(前月-92人)
世帯数 29,329世帯

ごみ排出量情報(1人1日当たり)

目標値 984g
令和7年度12月まで 983g
達成状況 目標達成！引き続きご協力を
お願いします。

ワンポイントアドバイス

雑紙(菓子箱やティッシュの箱など)は
燃やせるごみとして出さず、古紙としてリ
サイクルしましょう。

お知らせ

日時 場所

- 広報の内容について、不明な点は各記事の問い合わせ先に問い合わせるか、二次元コードで確認してください。
- 料金の記載のないものは無料です。
- 申込の記載のないものは申込不要です。
- スマートフォンなどから問い合わせ先に電話する際は市外局番0770をつけてください。

催事

「おひな祭りを楽しもう」
参加者募集

申込締切
2/28(土)

3/1(日) 10:00～11:00
松原児童館

桃の節句にちなんだ工作を楽しみます。

対象 小学生
定員 10人(先着)。2/24(火)から、電話にて受け付けを開始します。

松原児童館 ☎ 23-1521

催事

おちゃっとサロン
「オーストリア」

申込締切
3/7(土)

3/7(土) 14:00～15:30
福井県国際交流嶺南センター

オーストリア出身のフランツィスカさんから、オーストリアの文化などについてお話を聞いてみませんか。みんなで一緒に楽しみましょう。

ゲスト フランツィスカ 宮田氏
定員 20人(要申込、先着順)
参加料 100円

福井県国際交流嶺南センター ☎ 21-3455

催事

親子でジビエソーセージ
作り体験



▲申込フォーム

3/8(日) 13:00～16:00
栗野公民館

鹿肉を使ったジビエソーセージ作りが体験できます。

対象 市内在住の小中学生とその保護者
定員 6組 参加料 1組 1,000円

持ち物 エプロン・マスク
受付 2/24(火)から開始。申込フォームにて申し込みください。(要申込。定員になり次第、締切)

(一社) 福井県猟友会敦賀支部ジビエ部
☐ turuga.gibierbu29@gmail.com

催事

【女性限定】膝、股関節を
やさしく整えるヨガ体操

申込締切
3/6(金)

3/9(月) 13:30～15:00
武道館

膝、股関節をやさしく整えるヨガ体操の体験教室です。初心者歓迎、ヨガ経験のない方もご参加ください。要申込、電話にて申し込みください。

講師 藤村孝子氏(ヨガオリーブ、インストラクター)
持ち物 ヨガマットまたはバスタオル、フェイスタオル、飲み物、動きやすい服装

参加料 500円 定員 10人

武道館 ☎ 25-5820

催事

第4回 次世代音楽家
応援コンサート



▲会館HP

3/15(日) 【開場】13:30～
【開演】14:00～

市民文化センター

敦賀から音楽大学などへ進学し、コンクールで優秀な成績を収めるなど、音楽の道を志し活躍する若者たちによる地元演奏会を開催します。詳しくは会館HPをご確認ください。

料金 全席自由 500円(税込)

市民文化センター ☎ 25-5125

催事

スターダスト☆レビュー
「星屑冒険王」



▲会館HP

4/11(土) 【開場】16:45～
【開演】17:30～

市民文化センター

敦賀FM放送設立20周年を記念し、スターダスト☆レビュー45周年ツアーが敦賀で開催。割引など詳しくは会館HPをご確認ください。

料金 全席指定 一般 8,800円(税込)

市民文化センター ☎ 25-5125

交通災害共済

令和8年度は
茶色のハガキです

令和8年度加入申込書郵送開始



交通災害共済

共済へ加入した方が、共済期間中に万一交通事故にあった際に災害見舞金を支払う制度です。

▶対象となる交通事故は、日本国内で発生した交通機関の運行に伴う事故(接触、衝突など)による人の死傷

共済期間

令和8年4月1日～
令和9年3月31日です。

▶中途加入の場合は掛金納入の翌日から

共済掛金

年額 500円/人(現金)

▶加入は1人1口

共済加入申込の手続き

自宅に届いた加入申込書に共済掛金を添えて、下記①から③のいずれかで加入申込手続きを行ってください。

①市役所1階生活安全課(16番窓口)

②県内の福井銀行窓口

③加入申込臨時出張所窓口(右の表を確認ください)

災害見舞金

治療期間・日数など、災害の程度に応じて、2万円(8等級)から100万円(1等級)の見舞金をお支払いします。

- ▶等級は治療期間と実治療日数によって決定
- ▶請求期間は災害を受けた日から2年以内
- ▶災害見舞金には支払いの制限があります。請求の対象となる交通事故かどうか、まずはお問い合わせください。

まさかの交通事故！に備えて
ワンコインで身近な安心を

500
ワンコイン

共済掛金

年額

500
円

災害見舞金

(8等級)

2
万円

(1等級)

100
万円

加入申込臨時出張所窓口

| 会場 | 日時 |
|-------|----------------------|
| 愛発公民館 | 2月26日(木) 11:00～14:00 |
| 栗野公民館 | 3月3日(火) 10:00～14:00 |
| | 3月10日(火) 10:00～14:00 |
| 東浦公民館 | 3月5日(木) 11:00～14:00 |
| 東郷公民館 | 3月13日(金) 11:00～14:00 |

リーフレット

- ▶市役所16番窓口や各公民館、福井銀行市内各支店で配布しています。
- ▶リーフレットには、ハガキに記載の個人情報保護のための個人情報保護シールを添付しています。シールが必要な方は上記窓口でお受け取りください。



問い合わせ先 生活安全課 ☎ 22-8115

健康

敦とんウォーク

日

3/12 (木) 【受付】 9:30~10:00

場

氣比神宮前広場

継続した健康づくりのために、「敦とんウォーク」を開催します。受付後、各自でコースを歩きます。 ※体調確認の上ご参加ください。 ※天候などにより中止になる場合は市 HP にてお知らせします。 ※水分・タオルなどは各自でご準備ください。

健康推進課

☎ 25-5311

健康

離乳食セミナー

申込締切
3/17 (火)

日

3/18 (水) 10:00~11:00

場

健康センター はぴふる

離乳食を始める赤ちゃんの保護者を対象に、栄養士が離乳食の進め方や簡単な調理法をお話します。

対象

4 カ月～ 5 カ月児の保護者

定員

15 組

持ち物

母子健康手帳、赤ちゃん連れの場合バスタオル

健康推進課

☎ 25-5311

募集

家族介護継続介護用品
支給券取扱店の募集

申込締切
3/13 (金)

令和 8 年度「家族介護継続介護用品支給券」の取り扱いを希望される事業者を募集します。

対象

大人用紙おむつを取り扱っている事業者 (小売業など)

申込方法

登録申請書に必要事項を記入の上、長寿健康課へ提出 (登録申請書の様式は市 HP からダウンロード可)

長寿健康課

☎ 22-8180

募集

学校給食調理員・補助員、配膳員 (パートタイム会計年度任用職員) 募集

申込締切
2/27 (金)

詳しくは市 HP をご覧ください。申し込み多数の場合は、締切日を待たずに応募受付を終了する場合がございます。

募集人数

各1人

勤務場所

市内小中学校

勤務時間

調理員・補助員7時間程度、配膳員 4.5 時間

勤務内容

給食調理業務全般、配膳業務全般

教育総務課

☎ 22-8150

健康

こども歯ッピー相談

申込締切
3/18 (水)

日

3/18 (水) ① 15:00~15:30 ② 15:30~16:00

場

健康センター はぴふる

お子さんの仕上げみがきの方法や歯ブラシの選び方など、お口の健康について歯科衛生士が個別で相談に応じます。 予約制です。電話にて申し込みください。

健康推進課

☎ 25-5311

健康

アル・プラザ敦賀健康ステーション
健康づくりイベント

日

3/18 (水) 10:00~11:30

場

アル・プラザ敦賀 6 階ふらっとぶらっとスタジオ

自律神経チェッカー (ストレス度をチェック)、AGEs センサ (老化の進行度をチェック)、骨ウェーブ (骨の強さをチェック) による、健康測定を実施します。イベントに参加された方は、健康アプリ敦とんあるこのポイント (10 ポイント) を獲得できます。

健康推進課

☎ 25-5311

募集

愛発公民館 3 階空きスペース
年間利用団体の公募

申込締切
2/27 (金)

使用条件、使用料など詳細については市 HP でご確認の上、申し込みください。

使用期間

R8.4/1 (水)から R9.3/31 (水)まで

部屋数

3室

申請方法

使用許可申請書などに必要事項を記入し愛発公民館に提出ください。

愛発公民館

☎ 27-1101

健康

悩みごと総合相談会

申込締切
2/20 (金)

日

2/28 (土) 9:00 ～ 12:00

場

二州健康福祉センター

法律、こころ、心理、ひきこもり、アルコールなどの依存症の相談を弁護士や精神科医、公認心理師などが個別相談を行います。 電話または申込フォームで申し込みください (要予約・定員あり)。

二州健康福祉センター

☎ 22-3747

福祉

敦賀つながりカフェ

申込締切
3/4 (水)

日

3/4 (水) 13:30~15:00 (受付 13:15~)

場

市役所 2 階 講堂

認知症や健康に関する相談の場として、気軽に集える認知症カフェを開催します。 ※要予約、電話にて申し込みください。

内容

○認知症ワンポイント講座「音楽療法を体験しよう」○情報交換 ○専門スタッフによる個別相談

長寿健康課

☎ 22-8181

info

子育て相談「きくで♪」

申込締切
3/11 (水)

日

3/16 (月) 10:00~11:30

場

栗野子育て支援センター

公認心理師に、子育て中のさまざまな悩みについて、無料で個別に相談ができます。相談中は、保育士が別室でお子様をお預かりします。電話もしくは申込フォームで受け付けます。

二州健康福祉センター

☎ 22-3747

健康

こころの相談日

日

① 3/5 (木)、26 (木) 9:30~17:15
② 3/13 (金) 17:30~20:30

場

健康センター はぴふる

臨床心理士が相談に応じます。3 月は夜間も開催します。完全予約制ですので、ご希望の方は事前に申し込みください。

定員

①各日 5 人 ② 3 人

健康推進課

☎ 25-5311

健康

心の健康相談

日

3/9 (月)、23 (月) 14:00 ～ 17:00

場

二州健康福祉センター

「気持ちが落ち込む」「不安が強い」「よく眠れない」「仕事が続かない」「精神科を受診するにはためらいがある」などのさまざまな相談を精神科医や保健師が個別にお受けします。 電話にて申し込みください (要予約・定員あり)。

二州健康福祉センター

☎ 22-3747

info

ちょこっと就労就職面談会
参加者募集

日

3/3 (火) 13:30 ～ 15:00

場

プラザ萬象

「ちょこっと就労」とは、福祉施設における短時間の補助的業務 (配膳、掃除、調理など) で、無資格・未経験でも働けます。当日は福祉施設の採用担当から職場の雰囲気や、お仕事の具体的な内容などを聞くことができます。詳しくは県社協 HP をご覧ください。 ※参加費無料・事前申込不要・入退場自由

福井県福祉人材センター

☎ 0776-28-3180

info

高齢者肺炎球菌の定期予防接種の
自己負担金について

4/1 (水)から、高齢者肺炎球菌の定期接種に使用するワクチンが変更される予定です。ワクチンの変更に伴い、4/1 (水)以降の自己負担額が増額する予定です。既に案内が届いている方も 4/1 (水)以降に接種する場合は増額後の自己負担額となります。 ※高齢者肺炎球菌の案内は 65 歳の誕生日を迎える月の月末に発送しています。

健康推進課

☎ 25-5311

健康

つるが元気体操講習会

申込締切
3/6 (金)

日

3/9 (月) 11:00~11:50

場

あいあいプラザ

転倒予防、腰痛・肩こりの改善、認知症予防などの効果がある「つるが元気体操」の講習会を開催します。

定員

80 人 (電話にて要予約・先着順)

つるが元気体操の会 (長寿健康課)

☎ 22-8181

健康

ママパパセミナー②

申込締切
3/4 (水)

日

3/11 (水) ① 13:30~15:00 ② 14:15~15:45

場

健康センター はぴふる

育児体験などを通して赤ちゃんとの生活をイメージしてみましょう。妊娠中から産後の栄養や食事についてもお話します。

対象

妊娠 6 カ月以降の妊婦とその家族

持ち物

母子健康手帳、塩分測定希望の方は普段食べているおみそ汁

健康推進課

☎ 25-5311

募集

訪問理美容サービス助成
事業参加事業者の募集

在宅で生活する外出が困難な要介護者や障がい者の方に
訪問理美容サービスを提供いただける事業者を募集します。

対象となる事業者

| | |
|------------|--------------------------------------------------------------------------|
| 理容所 美容所 | ・敦賀市内に開設していること ・保健所の検査確認済みであること |
| 理容師 美容師 | ・国家資格を所有していること ・訪問理美容サービスを提供するための講座などを受講済みであること ・損害賠償保険などに加入していること |

申込方法 申請書と必要書類を長寿健康課に提出
※詳細は問い合わせください。

長寿健康課 ☎ 22-8124

info

市内放射線量の測定結果
(令和7年度第2四半期)

▲市HP

市内の放射線量は福井県原子力環境監視センターや
各事業者が設置しているモニタリング施設(26カ所)
にて常時監視しています。

令和7年度第2四半期(R7.7月～R7.9月)において、
発電所からの放射性物質の放出による線量上昇は観測
されず、環境安全上の問題となる影響は認められま
せんでした。測定結果の詳細は市HPをご覧ください。

原子力安全対策課 ☎ 22-8113

info

女子レスリング オリンピック・
世界選手権選手合同合宿 in 敦賀

日 2/26(木)～3/2(月)
場 総合運動公園体育館

F.sports! ▶

世界レベルの選手の合同合宿が敦賀市で開催され、
これにあわせ小中学生を対象とした交流事業(レスリ
ング体験、トークセッション)も行われます。合宿の詳
細、交流事業への申し込みは、F.sports!(福井県スポ
ーツ情報ポータルサイト)をご覧ください。

※交流事業は申し込みが必要です(2/20(金)締切)。
※練習などの観覧は無料・申し込み不要です。

福井県レスリング協会事務局 西田 ☎ 080-1471-7290

info

空き家の除却促進に係る連携について

(株)クラッソーネとの連携協定により、「敦賀市版解体費用シミュレーター」「敦賀市版すまいの終活ナビ」などを
利用することができます。空き家を所有し、解体、売却などを検討している方は、ご活用ください。



◀敦賀市版解体費用シミュレーター
質問に答えると解体費用の相場を把
握できます。
【令和7年度実績(12月末現在)】
アクセス数 449 件



◀敦賀市版住まいの終活ナビ
解体費用と土地売却査定価格の概算
額を把握できます。
【令和7年度実績(12月末現在)】
アクセス数 335 件

住宅政策課 ☎ 22-8141

(株)ハウスサービス ☎ 47-6273(水、(日)、(祝)は定休日)
✉ info@house-service-japan.com

info

つるが空き家インフォ

「つるが空き家インフォ」では、市内の空き家に
関するさまざまな情報を公開しています。空き家・
空き地を所有し、売却・賃貸を検討して
いる方や空き家・空き地の購入にご興味
のある方は一度ご覧ください。

令和7年度実績(12月末現在) 市HP▶

【新規掲載物件】 41 件(売買)、4 件(賃貸)
【成約件数】 26 件(売買)、3 件(賃貸)

住宅政策課 ☎ 22-8141

info

空き家よろず相談会

日 3/14(土) 【午前の部】10:00～12:00
【午後の部】13:00～16:00

場 プラザ萬象

敦賀空き家利活用協会による、相談会です。

対 象 空き家を所有している方、今後どのよう
にしていけば分からない方など

定 員 先着5組(1組1時間) ※要申込

申込方法 電話またはメール

(株)ハウスサービス ☎ 47-6273(水、(日)、(祝)は定休日)
✉ info@house-service-japan.com

申込締切
3/13(金)
※郵送の場合、
当日消印有効

info

つるが環境みらい
ネットワーク委員募集

活動内容は、環境活動に関する広報・啓発活動、つる
が環境フェアの企画・運営などです。市内在住の18歳以
上で、敦賀の環境について関心があり、積極的に活動に
参加してくださる方を募集します。

任 期 2年間(R8.4/1～R10.3/31)

申込方法 取り組んでいきたい活動、水・資源・自然環
境などに関するレポート(400字程度)を提出
してください。※様式は自由。必ず住所・氏名・
生年月日・職業・電話番号を記入ください。

つるが環境みらいネットワーク事務局(環境政策課)
☎ 22-8121 ✉ kanhai@ton21.ne.jp

info

ふくい女性活躍支援センター
嶺南出張就業相談会

日 2/25(水) 10:00～15:00

場 松原公民館

女性のための就業相談会を開催します。
※経済的に困窮して生理用品の用意ができずにお困
りの方に、生理用品をお配りします。

ふくい女性活躍支援センター ☎ 0776-41-4244

info

Zoomを使って里親制度
説明会を開催します

申込締切
2/27(金)

日 3/7(土) 10:00～11:30

さまざまな事情により家庭で暮らすこ
とができない子どもたちを家庭に迎え、
成長をサポートする里親についての説明
会を開催します。



▲申込
フォーム

里親支援センター 福さと ☎ 0776-50-3672

info

旧敦賀港線(廃線敷)利活用計画
市民説明会の開催について

日 3/17(水) 19:00～

場 プラザ萬象

かつて敦賀港と敦賀駅を結んだ敦賀港線の跡地の利
活用計画の策定に向け、市民説明会を開催します。

皆さまの意見をお聞きし、計画策定の参考とさせてい
たします。

申し込みは不要です。どなたでもご参加いただけます。

まちづくり推進課 ☎ 22-8139

健康

市立敦賀病院 市民公開講座
「元気だから大丈夫」-その思い込みが危険です-
早期発見が一番の予防 健診・検診へ行こう

日 3/1(日) 13:30～16:00

場 きらめきみなと館

| 演 題 | 講演者 |
|-----------------------|-----------------------------------------------------------------------------------------------------------------------|
| 【第1部】人間ドック・ 健診について | 事業管理者 <small>のつまた かずお</small> 野ツ俣 和夫氏 総合健診センター <small>すざもと やすこ</small> 杉本 康子氏 |
| 【第2部】がん検診に ついて | 外科部長 <small>むらかみ まこと</small> 村上 真氏 産婦人科部長 <small>やまもと まこと</small> 山本 真氏 総合診療センター医長 <small>うえた つばさ</small> 上田 翼氏 |

総務企画課 ☎ 22-3611

info

災害時における
外国人支援セミナー

申込締切
2/25(水)

日 3/1(日) 13:30～16:00

場 福井県国際交流嶺南センター

このセミナーでは、日本人住民と外国人住民が共に
地域防災を考えます。やさしい日本語でコミュニケー
ションできれば、どなたでも参加できます。参加者同
士で交流しながら、防災について学びませんか。

定 員 20 人(要予約・先着順)

福井県国際交流嶺南センター ☎ 21-3455

info

防災ラジオ自動起動試験

日 3/13(金) 18:30

各世帯に無償貸与している防災ラジオの起動試験
を行います。防災ラジオが自動起動し、試験放送が
流れた後、自動で停止します。

危機管理対策課 ☎ 22-8166

info

運転免許自主返納支援事業の申請が
警察署でできるようになります

運転免許証の返納と同時に運転免許自主返納支援事業
の申請が敦賀警察署にてできるようになります。

運転免許自主返納支援事業

▶支援内容:バスおよびタクシー利用券(20,000円分、
有効期限3年間)の交付

▶対 象:自主的に有効期限内の全ての運転免許を返納
した満65歳以上の敦賀市民の方(申請は1人1回限り)

敦賀警察署交通課 ☎ 25-0110
生活安全課 ☎ 22-8115

健康

看護大学健康講座

～筋力とバランスを鍛えて、
転ばない体づくり!～



日 3/7(土) 10:00～11:30(受付9:30～)

場 愛発公民館

▲申込フォーム

今年度は「あなたの健康度を“見える化”しませんか」を
テーマに講座を開催しています。どなたでも参加できます。
電話または申込フォームにて申し込みください。

講師 のざとゆか 野里侑加氏(看護学部助手)

内容 ○ミニ講義「からだと一緒にあたかも使おう」
○「懐メロ体操でストレッチ」「eスポーツ体験」ほか
○教員・学生による健康チェック・相談コーナー

市立看護大学 ☎ 20-5540

募集

令和 8 年度初心者向け各種講座
受講生募集申込締切
3/13(金)

日 5 月から 3 月まで（全 30 回） 場 生涯学習センター

対象員 市内在住・通勤・通学の中学生以上で初心者の方
各講座 35 人

受講料 年間 3,000 円

※応募者多数の場合は抽選とし、初回受講者を優先
※教材費別途必要

申込方法 電話または申込フォーム

申込フォーム▶



| 講座名 | 開講日時 |
|---------|-------------------|
| 中国語 | (火) 19:00 ～ 20:30 |
| 韓国語 | (水) 19:00 ～ 20:30 |
| 英会話(水) | (水) 10:00 ～ 11:30 |
| 英会話(土) | (土) 10:00 ～ 11:30 |
| ペン字・筆ペン | (金) 10:00 ～ 11:30 |

生涯学習課 ☎ 25-8318



敬弔塔

謹んでお悔やみ申し上げます。【令和 7 年 12 月 18 日～令和 8 年 1 月 23 日届出分】(敬称略)

| | | | |
|------------------|------------------|------------------|------------------|
| 栄新町 多賀 鈴子 (92) | 中 堂下千枝子 (92) | 葉 原 宮辻 京子 (90) | 本 町 2 山本紀久治 (94) |
| 中央 2 藤木 靖宏 (65) | 野 坂 酒井 克美 (80) | 結城町 山 口 均 (75) | 山 山 澤 勝 (73) |
| 衣掛町 中 野 武 (77) | 松島町 松本 恵子 (72) | 長 沢 山本かず子 (89) | 野 神 石田 博文 (73) |
| 布田町 大前 純子 (90) | 萩野町 片桐富久治 (89) | 昭和 1 岸 芙佐子 (83) | 清 水 1 邊見 直子 (74) |
| 三島 2 松尾 則子 (81) | 若 葉 1 和田 悦朗 (94) | 若 葉 3 大田 克子 (92) | 野 坂 上下 鈴枝 (89) |
| 新和 1 千 崎 薫 (76) | 津 内 1 田中久三男 (73) | 縄 間 中村 和栄 (89) | 市野々1 濱野 貞三 (86) |
| 桜ヶ丘 梶 時治郎 (85) | 追 分 坂本 静枝 (106) | 五 幡 宮松トシ子 (89) | 古田刈 靱垣 律子 (94) |
| 道 口 西村 富江 (78) | 市野々1 岩 井 昭 (95) | 木 崎 安田 香織 (61) | 金 山 淀瀬かず子 (93) |
| 山 宮本 徳司 (67) | 若 葉 2 北野 弘一 (84) | 古田刈 橋本美也子 (69) | 市 橋 宮口 房栄 (95) |
| 沓 見 田中 武司 (87) | 昭和 2 江南 里枝 (88) | 元 町 小林ふさ子 (97) | 三島 2 後藤 俊子 (85) |
| 呉 竹 1 松尾 早苗 (75) | 岡山町 秋 田 悟 (91) | 公文名 尾 田 博 (81) | 沓 見 喜多 寿代 (65) |
| 市野々1 竹中 文子 (91) | 砂 流 岸 健 治 (75) | 櫛 川 大道 剛 (24) | 本 町 1 名 子 實 (80) |
| 泉ヶ丘 前川 孝志 (86) | 鋳物師 増田 春枝 (88) | 津 内 3 松元 浩二 (65) | 呉 竹 1 田多 正治 (89) |
| 平和町 毛利田 修 (80) | 本 町 1 今大地晴美 (75) | 津 内 2 橋詰幸治郎 (95) | 公文名 石田 正雄 (85) |
| 蒔生野 奥 村 薫 (79) | 相生町 高城 周二 (81) | 川崎町 田辺 安則 (85) | 野 坂 西畑久仁子 (86) |
| 櫛 川 船見 雅一 (47) | 松原町 山中 紀代 (78) | 角鹿町 戸田 富三 (88) | 蓬萊町 沖 貞 美 (88) |

休日急患診療

◎休日急患センター（中央 2 ☎ 25-5311）

< 内科・小児科・歯科 >

診療時間：【4 月～ 11 月】9:00 ～ 12:00（午後診療なし）
【12 月～ 3 月】9:00 ～ 12:00、13:00 ～ 15:00

< 外科系当番医 >

診療時間：9:00 ～ 12:00、13:00 ～ 17:00
※事前に必ず電話連絡してから受診してください。

| | | | | | |
|-----------|----------|------------------|-----------|----------|------------------|
| 2/11 (水祝) | はぎはら整形外科 | (木 崎 ☎ 20-0811) | 3/8 (日) | 和久野医院 | (和久野 ☎ 22-3080) |
| 2/15 (日) | 敦賀医療センター | (桜ヶ丘 ☎ 25-1600) | 3/15 (日) | 敦賀医療センター | (桜ヶ丘 ☎ 25-1600) |
| 2/22 (日) | 市立敦賀病院 | (三島 1 ☎ 22-3611) | 3/20 (金祝) | 泉ヶ丘病院 | (中 ☎ 22-7700) |
| 2/23 (月祝) | 泉ヶ丘病院 | (中 ☎ 22-7700) | 3/22 (日) | 市立敦賀病院 | (三島 1 ☎ 22-3611) |
| 3/1 (日) | いちはし整形外科 | (櫛 林 ☎ 20-1825) | 3/29 (日) | こもれび診療所 | (蒔生野 ☎ 47-5725) |

広報つるが 音訳について

視覚障がいのある方などを対象として音訳（CDに録音）された広報つるがもあります。
ご希望の方は敦賀市社会福祉協議会（☎22-3133）まで。

物価高対応子育て応援手当

問い合わせ先 子育て政策課 ☎ 2 2 - 8 1 2 5

国の経済対策として、物価高の影響を強く受けている子育て世帯を支援するため、0 歳から 18 歳（高校 3 年生相当）までの子どもを養育する保護者に**子ども 1 人当たり 2 万円**を支給します。 ※ 支給は 1 回限りです。

詳しくはこちら（[KOSODATE TSURUGA] HP）▶



| | |
|---------|-----------------------------------------------------------------------------------------------------------------------------------------------------------------------------------------------------------------------|
| 支給対象者 | ・ R7.9 月分の児童手当を本市で受給した方（R7.9 月に出生した児童については 10 月分） ・ R7.10/1 から R8.3/31 までに出生した児童にかかる児童手当の申請を本市で行った方 ・ R7.9/30 時点で児童手当を受給しており、本市に住民登録がある公務員 ・ R7.10/1 から R8.3/31 までに出生した児童にかかる児童手当の申請を行った時点で、本市に住民登録がある公務員 など |
| 申請方法 | ・ 敦賀市で児童手当を受給している方は、 原則申請不要 です。 ・ 申請が必要な方は、申請書に必要事項を記入して、必要書類とともに子育て政策課（市役所 1 階 9 番窓口）へ提出してください。 |
| 申請が必要な方 | ・ 2/1 から 3/31 までに出生した児童の保護者 ・ 所属庁から児童手当を受給している公務員 ※ 公務員の方は、必ず申請が必要です。所属庁にご確認ください。 ※ 敦賀市では公金口座への振り込みに対応していません。児童手当振込口座など、公金口座以外の口座を記入してください。 ・ R7.10/1 以降に離婚（離婚調停中なども含む）などにより児童手当の受給者変更が必要になった保護者 |
| 支給方法 | 申請不要の方（児童手当受給者） 原則、R7.10 月支給時（R7.9 月に出生した児童は 12 月支給時）の児童手当受給口座に振り込みます。 申請が必要な方 申請時に指定いただいた口座に振り込みます。 ※ 口座の解約・変更などにより支払予定日に振り込みができない場合がありますのでご注意ください。 |
| 支払予定日 | 3/25 (水) → 「申請不要の方（R7.9 月分児童手当受給者など）」を中心に支給 4/30 (木)～ → 「申請が必要な方」などに順次支給 |
| その他 | 受給辞退を希望する場合 「物価高対応子育て応援手当受給拒否の届出書」を 2/27 (金)（郵送の場合は必着）までに提出してください。 |

敦賀市医師会 ドクターズコラム

● ころの不調に気づきましょう ●

最近、楽しかったことはなんですか？食事は美味しいですか？朝すっきりと起きることができますか？
毎日忙しいとは思いますが、自分の心を見つめる時間をもちましょう。

ころの病気は決して特別なものではありません。20 歳以上の日本人では、5 人に 1 人がころの病気の経験があるという調査結果もあります。

ころの不調が 2 週間以上続くようなら、医療機関に相談しましょう。

受診するか迷う…そんなとき、医療機関以外にも敦賀市や二州健康福祉センターなど、相談できる場所はたくさんあります。二州健康福祉センターの心の健康相談では、無料で精神科医や保健師に相談ができます。周囲の方からの相談にも対応しています。



二州健康福祉センター 地域保健課主任 しみずかなこ 清水可奈子

info

物価高騰対策として 65 歳以上の高齢者と非課税世帯へ商品券を送付します

敦賀市では、食料品などの物価高騰による負担を軽減するため、国の重点支援地方交付金を活用し、下記の対象者に商品券（JCB ギフトカード）を 2 月 19 日から順次発送します。お手元に届くまで日にちを要しますので、ご理解をお願いします。

| | |
|--------|-----------------------------------------------------------------------------------------------------------------------------------------------------------------------------------------------|
| 対象者 | 令和 8 年 1 月 1 日時点で敦賀市に住民登録があり、次のいずれかに該当する人 ① 高齢者（昭和 36 年 1 月 1 日以前に生まれた人。） ② 非課税世帯（世帯全員の令和 7 年度住民税が非課税であり、上記①がいない世帯の世帯主。 ただし、令和 7 年 1 月 1 日に敦賀市に住民登録がなく、敦賀市で住民税が課税されていない人がいる場合は除きます。） |
| 商品券の金額 | 1 人あたり 5,000 円分（1,000 円券× 5 枚） |
| 送付方法 | ゆうパックによる本人受け取り（住所地に直接送付するため、事前申請は不要） |

【詐欺に注意】商品券の配付にあたり、敦賀市から電話、メール、SNS、訪問などを行うことはありませんので、不審な連絡などにはご注意ください。（市の職員を装い、銀行口座を聞いたり、ATM の操作を依頼するなどの詐欺にご注意ください。）

地域福祉課 ☎ 22-8118
コールセンター ☎ 03-6821-6365（2/19 に設置）

「すぐ」使える手話講座

手話は言語です。日常で簡単に使える手話を紹介します。
今回は、ひな祭りと卒業の手話です。
皆さんも使ってみてください。

ひな祭り

数詞の「三」を上下に並べ、手前に引くことで人形を表します。

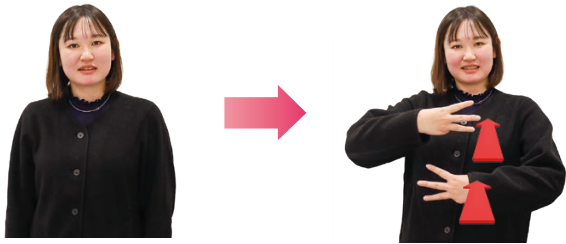

卒業

卒業証書を受け取るように握った両手を前に出して構え、両手を同時に上げるとともに頭を下げます。

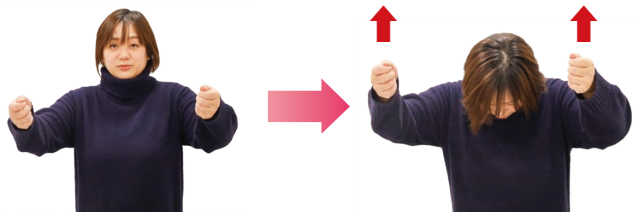

次回の手話講座は、広報つるが 5 月号 (4 月 14 日発行) で掲載します。お楽しみに！



火消しの心意気示す

1 月 12 日 敦賀美方消防組合
敦賀消防団出初式

敦賀美方消防組合 敦賀消防団の出初式が行われ、消防団員と消防職員合わせて 206 人が参加しました。式は、笙の川での一斉放水の後、きらめきみなと館にて「つるが鳶」によるはしご乗り演技が披露されました。鮮やかな法被姿の隊員およそ 50 人が 3 隊に分かれ、乗り手が交代しながら、6 メートルのはしごの上で大技を披露しました。つるが鳶の発足から 20 年の節目を迎え、オリジナルの特技「ミサゴの一閃」も披露され、観客から大きな拍手が上がっていました。団長の松本一雄さんは「激甚災害が頻発する中、地域防災のリーダーとして重要性が増している。より一層精進したい。」と話していました。



「交通事故ゼロ」めざし安全祈願

1 月 10 日 敦賀市交通指導員連合会
交通安全祈願祭

交通事故のない 1 年になることを願う交通安全祈願祭が氣比神宮で開催され、敦賀市交通指導員連合会のメンバーら関係者約 30 人が参加しました。祈願祭は住民の無事故を願うとともに、交通安全活動への意識や責任感を高めようと連合会が主催しました。連合会の山内 亨会長は「絶対に事故に遭わせない。事故を起こさせない」という強い意思で指導を行っていききたい。」と話していました。なお、昨年、敦賀市内で発生した交通事故による死亡者数は 1 人で、一昨年より 3 人減少しました。米澤市長は「市としても関係機関、市民の皆さまと協力し『交通事故ゼロ』を目指し、安全安心なまちづくりに取り組んでいきたい。」と述べました。



活況願い響く掛け声

1 月 5 日 敦賀水産卸売市場初市

敦賀水産卸売市場で新年初めての競り「初市」が開催され、福井県漁連敦賀支所の職員や仲買人など約 70 人が参加しました。競りを前に開催された年賀式では、県漁連敦賀支所 藤田正人支所長が「今年は 60 年に一度の丙午。躍進の年であり、職員一同力を合わせ市場を活気づかせたい。」と挨拶しました。初市では競り人の威勢のいい掛け声が響き渡り、仲買人たちが水揚げされたばかりのメジマグロやサワラなどを競り落としました。競りに参加した市内で鮮魚店を営む山本昌弘さん (66 歳) は「メジマグロ、アジ、タイを買った。市民の方に新鮮な地元の魚を食べてほしい。」と話していました。



2 市経済界 早期事業化へ要望

1 月 20 日 敦賀 - 高島連絡道路の
整備促進に関する要望

敦賀商工会議所と高島市の企業などでつくる「高島経済会」は敦賀市と滋賀県を結ぶ連絡道路の整備促進を求め、敦賀市役所で米澤市長らに要望書を提出しました。要望書では、道路整備により敦賀港の利用拡大など経済効果が期待されることや原子力災害時の避難ルート、南海トラフ地震が発生した場合の被災地の復旧支援につながるなどが触れられています。敦賀商工会議所の奥井 隆 会頭は「道路整備は悲願。高い優先度で国や県に働きかけてほしい。」と話していました。米澤市長は「市としても道路の必要性や効果に対する思いは同じ。高島市と連携しながら実現を目指したい。」と述べました。



現役高校生が先生に

1 月 17 日 高校生による簿記講座
「簿記マスターに大変身！」

敦賀高校で同校商業科・情報経理科の 3 年生 10 人のグループによる簿記講座が開催され中学生や市民 28 人が参加しました。この講座は課題研究の授業の一環として開催され、学生らは昨年 6 月から、イベントでの電卓講座や角鹿中学校での簿記講座を行ってきました。この日講師を務めた同校の熊谷拓真さんと小屋越大貴さんは「簿記の知識がない人にどうしたら伝わるか試行錯誤してきた。受講者の反応を見ながら話げできた。」と話していました。今年度、同校ではこのグループのほか、地元菓子店との商品開発や、市内のマルシェイベントへの協力などに取り組んだグループがありました。



旧友や家族と 20 歳の門出を祝福

1 月 11 日 第 4 回 敦賀市 20 歳のつどい

20 歳を人生の節目として祝福する「20 歳のつどい」がプラザ萬象で開催され、593 人の門出を祝いました。参加者たちは、久しぶりの旧友たちとの交流を楽しみながら、この日を迎えた喜びを噛み締めていました。式典では、米澤市長が「一度きりしかない人生。多少の失敗は取り返せるし、後から振り返ると実は良い経験だったりする。自分の本当にやりたいことをやればいい。」と参加者たちにエールを送りました。また、代表して北野遙輝さんが「感謝を忘れず、社会の一員として自分の言葉と行動に責任を持ち、地域や人のために貢献できるよう努力していきたい。」と誓いの言葉を述べました。式典後は、中学校の恩師からのビデオレターの上映や景品の抽選会などのアトラクションが行われ、会場は盛り上がりしました。



こどもの国

【問い合わせ・申し込み先】 こどもの国 ☎25-7879
 【開館時間】 9:00～16:30
 【休館日】 毎週月曜日

敦賀市公式 LINE から行事の予約ができます。ぜひ、ご利用ください。



▲市 HP

| 日 時 | イベント | 対象（定員） | 申し込み |
|----------------------------------|-----------|-----------------------------|------------|
| 3/8 (日) 13:30～15:00 | ハンドメイドルーム | どなたでも(10人) 小学3年生以下は保護者同伴 | 要 2/21(土)～ |
| 3/14 (土) 10:30～11:30 松原児童館で開催 | パレットのへや | 幼児・小学生(15人) 幼児は保護者同伴 | 要 2/28(土)～ |

【お知らせ】
 ・プラネタリウムについては、市 HP・敦賀市公式 LINE でお知らせします。

市立図書館

【問い合わせ・申し込み先】 ☎22-1868
 【開館時間】 10:00～19:00 (火)～(金)、10:00～18:00 (土)(日)
 【休館日】 毎週月曜日、15 日（第3日曜日）、
 19 日（第3木曜日・資料整理日）、



▲図書館 HP

| 日 時 | イベント | 場 所 |
|-------------------------|----------|-------------|
| 3/13 (金) ①10:30～②11:00～ | ブックスタート | 栗野子育て支援センター |
| 3/27 (金) ①10:30～②11:00～ | ブックスタート | 市立図書館 |
| 3/27 (金) 16:00～ | ママのおひざ | 栗野公民館 |
| 3/28 (土) 11:00～ | おはなしポンポン | 市立図書館 |

※ブックスタートは「7か月児すくすく相談のご案内」に同封の引換券をお持ちの方が対象です。

子育て支援センター

申し込みの必要な行事は、市内在住の方が対象です。
 (ベビーすこやかセミナーを除く)

※講座・イベントの申し込み受付を敦賀市公式LINEで行っています。友達登録をお願いします。
 登録の際には、受信設定で「子育て(未就園児)」を選択してください。



▲市 HP

子育て総合支援センター ☎22-0147

| 日 時 | イベント | 対象（定員） | 申し込み |
|--------------------------------------|-------------------------|----------------------------------|-----------------|
| 3/5 (木) 13:30～14:30 3/19 (木) | ベビーすこやかセミナー | R7.11～R8.1月生まれの 赤ちゃんと保護者 (8組) | 要 (TELまたは窓口) |
| 3/9 (月) 10:15～ (1歳～) 13:30～ (～1歳) | 絵本にここにこタイム | 未就園児の親子 | 不要 |
| 3/16 (月) 10:00～11:00 | 子育てマイスター相談 | 子育て中の保護者 | 不要 |
| 3/26 (木) 9:30～11:00 | すくすく健康相談 (保健師・管理栄養士) | 未就園児の親子 | 不要 |

栗野子育て支援センター ☎25-5647

| 日 時 | イベント | 対象（定員） | 申し込み |
|---------------------------------------|-------------------------|----------|---------------------|
| 3/6 (金) 10:00～11:00 | 子育てマイスター相談 | 子育て中の保護者 | 不要 |
| 3/9 (月) 9:30～11:00 | すくすく健康相談 (保健師・管理栄養士) | 未就園児の親子 | 不要 |
| 3/19 (木) 10:00～11:00 | キッズマッサージ 「にここにこ」 | 未就園児の親子 | 要 3/5(木)～ (LINE) |
| 3/25 (水) 10:15～ (1歳～) 13:30～ (～1歳) | 絵本にここにこタイム | 未就園児の親子 | 不要 |

info

山車会館リニューアル2周年企画展「つるがの^{よいみや}宵宮の山車」

日 2/28 (土)～4/12 (日) 【開館】 9:00～17:00 (最終入館 16:30) 場 みなとつるが山車会館

「敦賀まつりの山車・宵山行事」は、令和7年8月敦賀市指定文化財になりました。これを機に、これまで敦賀まつり以外では公開されたことのない宵宮の山車の装飾品、お囃子などを紹介する企画展を開催します。

みなとつるが山車会館 ☎21-5570

info

考古学研究会東海例会「律令三関とその周辺」

日 3/21 (土) 10:30～17:00 場 プラザ萬象

古代の三つの関所（不破関・鈴鹿関・愛発関）のうち、愛発関は所在が分かっていません。愛発関が置かれていたといわれる敦賀で、不破関・鈴鹿関の調査成果とともに、古代三関の実態や周辺諸地域の関係性について掘り下げる研究会が開催されます。 ※敦賀市共催

申し込み 不要(どなたでも参加できます。)
 参加費 無料(資料集は別途有料)

基調講演

「文献史料からみた三関」 馬場 基氏
 「歴史地理学からみた三関」 門井 直哉氏

事例報告

不破関(岐阜県)の調査成果
 鈴鹿関(三重県)の調査成果
 敦賀・越前国府関係の調査成果 など
 (報告内容・タイムテーブルは考古学研究会 HP をご覧ください。)

文化・交流推進課 ☎22-8153



考古学研究会 HP

出張すくすくひろば

【問い合わせ先】 子育て総合支援センター ☎22-0147
 栗野子育て支援センター ☎25-5647

遊び・集い・相談の場として「出張すくすくひろば」にお越しください。

| 日 時 | 場 所 |
|----------------------------|-------|
| 3/3・10・17・24(火) 9:30～11:30 | 栗野公民館 |
| 3/6・13・27(金) 9:30～14:30 | 松原公民館 |



▲市 HP

おやこきらりんひろば

詳しくはInstagramなどをご覧ください。

| 日 時 | イベント | 対象（定員） | 申し込み |
|----------------------|-----------|-------------------------|----------------------|
| 3/3 (火) 10:15～11:15 | 骨盤リセット講座 | 子育て中の保護者(5人) *子連れ参加可 | 要 2/26(木)10:00～受付 |
| 3/29 (日) 10:15～12:00 | 段ボールダンジョン | 親子 (15組) | 不要 |

【問い合わせ・申し込み先】

こころん(おやこきらりんひろば) NPO法人子育てサポートセンター きらきらくらぶ ☎24-7517



▲Instagram



証明書コンビニ交付サービスの手数料の減額が終了します

証明書コンビニ交付サービスについて、3/31(火)をもって交付手数料の150円の減額措置を終了します。4/2(木)以降は、窓口と同額となります。

(3/26(木)および4/1(水)は、システムメンテナンスのため利用不可)

利用可能店舗 マルチコピー機があるコンビニなど

利用可能時間 毎日、6:30～23:00 ※年末年始およびメンテナンス期間を除く

必要なもの マイナンバーカードと4桁の暗証番号またはスマホ用電子証明書が搭載されたスマートフォン

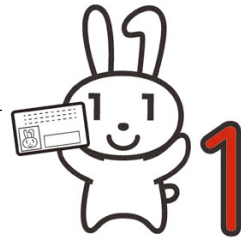

利用可能な証明書の種類と手数料など(4/2(木)以降)

| 種類 | 手数料 | 利用できる人・範囲 |
|---------------|-------------|---------------------------|
| 住民票の写し | 450円 → 300円 | 敦賀市に住民登録のある人(本人または同一世帯の人) |
| 住民票記載事項証明書 | 450円 → 300円 | |
| 印鑑登録証明書 | 450円 → 300円 | 敦賀市に印鑑登録のある人(本人) |
| 戸籍全部(個人)事項証明書 | 300円 → 450円 | 敦賀市に本籍がある人(本人または同一戸籍の人) |
| 戸籍附票の写し | 450円 → 300円 | |
| 所得(課税)証明書 | 450円 → 300円 | 敦賀市で課税されている人(本人・最新年度のみ) |

市民課 ☎ 22-8116

相談ごと

| 項 目 | 日 時 | | 場 所 ・ 問 い 合 わ せ 先 |
|-------------|-------------------------------------------|-------------|-------------------------------------------------|
| 行 政 | 3/11(水)・25(水) | 10:00～14:00 | あいあいプラザ ☎ 22-3133 |
| 介護・介護保険 | 毎日 (第1・3土曜日は休み) | 8:30～17:30 | |
| 法 律 | 3/4(水)・18(水) * | 10:00～13:30 | プラザ萬象 ☎ 25-0174 (㊟福井地方法務局 敦賀支局) |
| 人 権 | 3/4(水)・18(水) | 9:00～11:30 | |
| 弁護士無料相談 | 3/10(火)・17(火)・24(火)・31(火) 申込 | 13:30～15:00 | プラザ萬象 ☎ 0776-23-5255 (㊟福井弁護士会) |
| 結婚相談 | 3/14(土)・17(火)・28(土) | 13:30～15:30 | あいあいプラザ ☎ 090-5684-0880 (㊟婦人児童福祉協議会) |
| 家庭教育 | 毎週火～土曜日 | 9:00～16:00 | 少年愛護センター ☎ 0120-090-523 |
| 学校教育 | 毎週月～金曜日 ※ | 9:00～16:00 | ハートフル・スクール ☎ 22-7072 |
| 子ども電話相談 | 毎週月～金曜日 ※ | 9:00～16:00 | ハートフル・スクール「はーと・ほっとダイヤル」 ☎ 0120-96-8104 |
| 育児電話 | 毎週月～金曜日 ※ | 8:30～17:15 | 子育て総合支援センター ☎ 21-1151 粟野子育て支援センター ☎ 21-0133 |
| 児童相談窓口 | 毎週月～金曜日 ※ | 8:30～17:15 | 敦賀児童相談所 ☎ 22-0858 |
| | | | 子育て政策課 ☎ 22-8223 |
| 女性相談窓口 | 毎週月～金曜日、第2・第4土曜日 ※ | 8:30～17:15 | 男女共同参画センター ☎ 23-5411 ☎ danjo-soudan@ton21.ne.jp |
| | 第1・第3金曜日 ※ | 8:30～20:00 | |
| 消費生活相談 | 毎週月～金曜日 ※ | 8:30～17:15 | 消費生活センター ☎ 22-8115 |
| 求職相談窓口 | 月、木曜日 ★ | 9:00～17:00 | ミニジョブステーション敦賀 ☎ 23-5416 |
| こころの相談 | 3/5(木)・26(木) 申込 | 9:30～17:15 | 健康センター はぴふる(健康推進課) ☎ 25-5311 |
| | 3/13(金) 申込 | 17:30～20:30 | |
| 子育て相談「きくで♪」 | 3/16(月) | 10:00～11:30 | 二州健康福祉センター ☎ 22-3747 |
| 心の健康相談 | 3/9(月)・23(月) 申込 | 14:00～17:00 | |
| 性感染症相談と検査 | 3/4(水)・18(水) 申込 | 9:00～10:30 | |

- * 相談者が著しく多い場合、受付人数を制限させていただくことがあります。
- ※ 国民の祝日・振替休日は休みとなります。
- ★ 国民の祝日・振替休日は休みとなります。ただし、月曜日が該当する場合は、翌日火曜日に開所します。
- 申込 事前に申込みが必要です。

広報担当者のつばやき

20歳のつどいの取材に参加しました。当日は降雪が予想されていましたが、式典開始前の参加者集合時には曇天が続く中、一時的に晴れ間がさすなど、天候も参加者の門出を祝っているかのようでした。実行委員会の皆さんをはじめ20歳を迎えられた皆さん、おめでとうございます。(H)

先月に滋賀県の多賀大社へ初詣に行きました。初めて行きましたが、大勢の人でにぎわっていて驚きました。大社では、昨年無事に過ごせたお礼と今年も温かく見守っていただきまようにとのお願いをしてきました。皆さんにとっても良い年になるように祈っています。(K)