中高年世代お仕事マッチングイベント

嶺北・嶺南の2会場で開催！

私服参加推奨　履歴書不要　参加費無料

はたらく 本音 Honne Season シーズン

～35歳から59歳の価値観を深めるお仕事マッチング～

構えず、気軽に、ふらっと立ち寄れる、転職イベントです！

企業と求職者が、肩書きや条件だけではなく、お互いの「想い」や「価値観」に目を向けながら出会える転職マッチングイベントです。
これまで積み重ねてきた経験があるからこそ、わかること。大切にしたい働き方や、譲れない価値観があるからこそ、見つけられる仕事があります。
企業の話を聞くだけでなく、あなた自身のことも、ぜひ本音で話してみてください。「実は、こんなことを大切にしています。」その一言が、思いがけない仕事との出会いにつながるかもしれません。経験は、これからの可能性。価値観は、仕事を選ぶチカラ。あなたらしく働ける場所を、一緒に探してみませんか？



自分のキャリアや働き方について深めたい



求職中だけど従来の求職活動に違和感がある

嶺北

2026 11/14（土）

13:00-16:00

会場 **福井市 PLAYCE**
福井市中央1丁目3-5　FUKUMACHI BLOCK



参加業種

- サービス（スクール・冠婚葬祭・販売代理）
- 製造　●福祉　●金融 など

事前申込必要

お申し込みはこちらから

嶺南

2026 11/21（土）

1部 **13:00-15:00**
2部 **15:30-17:30**

会場 **敦賀市 FUJIONE**
敦賀市神楽町2丁目6-5



参加業種

- サービス　●メンテナンス
- 福祉　●製造　●不動産
- 保険　●建設 など

事前申込必要

お申し込みはこちらから

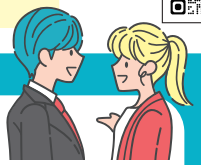

当日の内容

オリエンテーション 15分
まったく新しいスタイルの転職活動イベント！楽しみ方をご紹介します。

プロフィールカード 15分
名刺や履歴書は要りません。「自分を知ってもらいたい。」からはじめよう！

マッチングタイム 90分
形式ばった就職活動からの解放！企業参加の方が求職者のお席まで回ります。

福井労働局 中高年世代活躍応援メディア
明日へのたより

Webで検索・イベント情報も配信中

「明日へのたより」は、過去の社会経済情勢により
大変厳しい就職活動を余儀なくされ、
今もなお葛藤を抱える中高年世代の皆さまに少しだけ
「働くこと」に前向きになれる情報を散りばめた応援メディアです。
ぜひ、ちょっとした空き時間などにチェックしてみてください。

福井労働局 中高年世代活躍応援メディア 明日へのたより　検索

主催 厚生労働省 福井労働局　実施・運営 株式会社PALACE FRONT　［問い合わせ先］chukonen.fukui@gmail.com

構えず、気軽に、ふらっと立ち寄れる、転職イベントです！

オリエンテーション 15分 まったく新しいスタイルの転職活動イベント！楽しみ方をご紹介します。

プロフィールカード 15分 名刺や履歴書は要りません。「自分を知ってもらいたい。」からはじめよう！

マッチングタイム 90分 形式ばった就職活動からの解放！企業参加の方が求職者のお席まで回ります。

本音が出せそうかも！

私服参加推奨　履歴書不要　参加費無料

こんなの欲しかった！

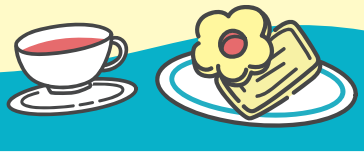



嶺北

福井市 2026/11/14 土

PLAYCE
福井市中央1丁目3-5
FUKUMACHI BLOCK



13:00-16:00（12:45～受付開始）

参加業種
- サービス（スクール・冠婚葬祭・販売代理）
- 製造　●福祉　●金融 など

嶺南

敦賀市 2026/11/21 土

FUJIONE
敦賀市神楽町2丁目6-5



1部 **13:00-15:00**（12:45～受付開始）

2部 **15:30-17:30**（15:15～受付開始）

参加業種
- サービス　●メンテナンス　●福祉　●製造
- 不動産　●保険　●建設 など

福井労働局 中高年世代活躍応援メディア

明日（あす）へのたより

Webで検索・イベント情報も配信中

「明日へのたより」は、過去の社会経済情勢により
大変厳しい就職活動を余儀なくされ、
今もなお葛藤を抱える中高年世代の皆さまに少しだけ
「働くこと」に前向きになれる情報を散りばめた応援メディアです。
ぜひ、ちょっとした空き時間などにチェックしてみてください。

福井労働局 中高年世代活躍応援メディア 明日へのたより　検索

主催 厚生労働省 福井労働局　実施・運営 株式会社PALACE FRONT　［問い合わせ先］chukonen.fukui@gmail.com