三島町１丁目防災マップ（浸水・地震災害）

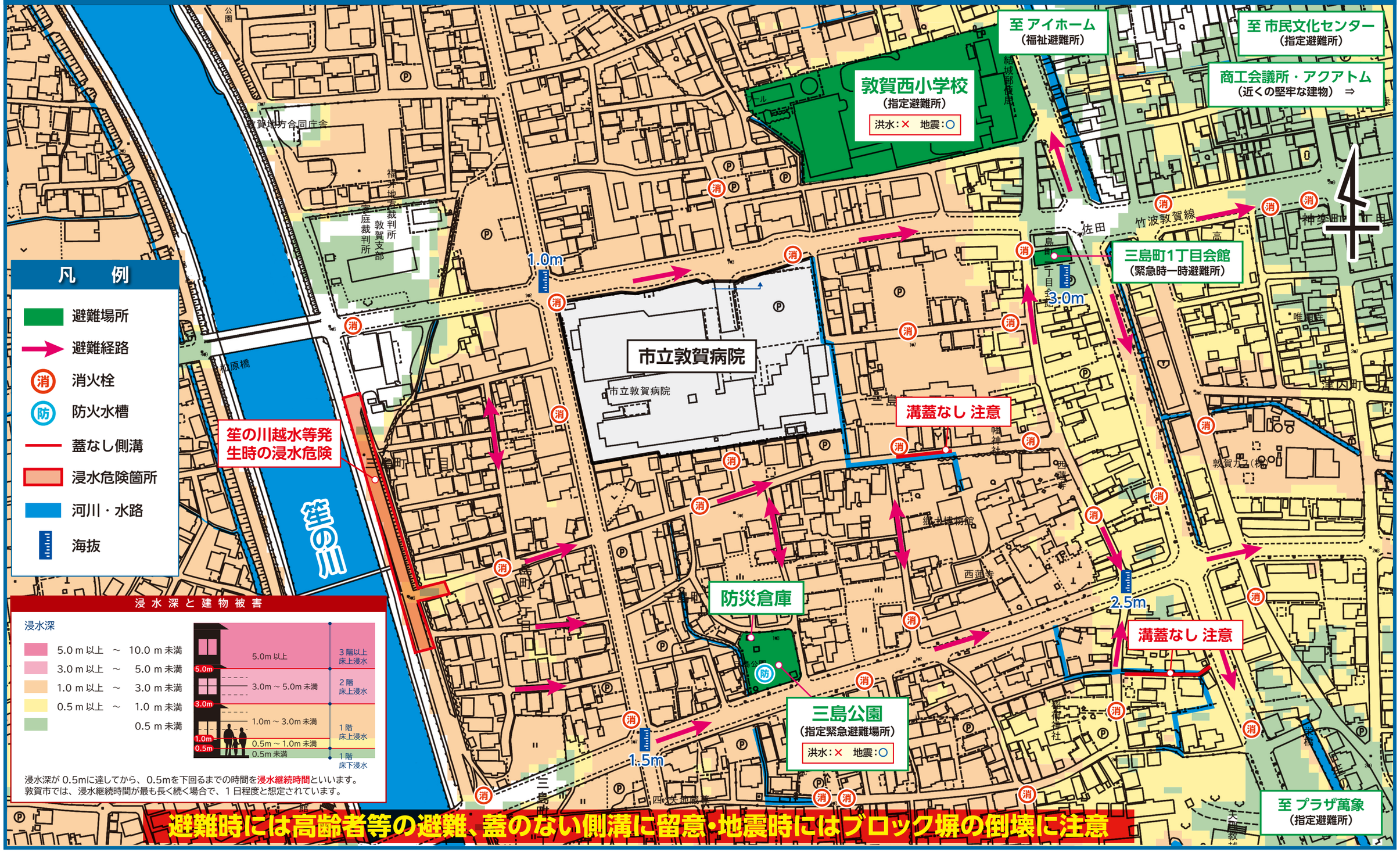

※この地図は、概ね100年に一度の降雨（1日間の総雨量220㎜）により、笙の川水系の各河川が氾濫した場合に浸水が想定される区域と浸水深の最大値を示しています。

令和7年12月作成

避難情報について

警戒レベル		避難情報等
5	 災害発生又は切迫	きんきゅうあんぜんかくほ **緊急安全確保**
～～～＜警戒レベル４までに必ず避難！＞～～～		
4	 災害のおそれ高い	ひなんしじ **避難指示**
3	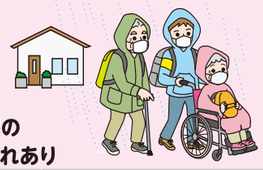 災害のおそれあり	こうれいしゃとうひなん **高齢者等避難**
2	 気象状況悪化	大雨・洪水・高潮注意報 （気象庁）
1	 今後気象状況悪化のおそれ	早期注意情報 （気象庁）

※各種の情報は、警戒レベル１～５の順番で発表されるとは限りません。状況が急変することもあります。

警戒レベルのポイント

警戒レベル5は、
すでに安全な避難ができず
命が危険な状況です。
警戒レベル5緊急安全確保の
発令を待ってはいけません！

警戒レベル4
避難指示で
危険な場所から
全員避難

高齢者や
障がいのある人は、
警戒レベル3
高齢者等避難で
危険な場所から避難

非常時持ち出し品リスト

※下のリストは例示です。
必要なものは家族間で話し合いましょう！

貴重品	☐ 現金（小銭を含む※公衆電話に使用） ☐ クルマや家の予備カギ ☐ 予備のメガネ、コンタクトレンズ ☐ 銀行の口座番号・保険契約番号 ☐ 健康保険証　☐ 印鑑 ☐ 身分証明書（運転免許証など） ☐ 母子手帳
情報収集用品	☐ 防災ラジオ　☐ 携帯電話（充電器を含む） ☐ 家族の写真　☐ 筆記用具
便利品など	☐ ヘルメット・防災ずきん　☐ 懐中電灯 ☐ 笛・ブザー　☐ 使い捨てカイロ ☐ 万能ナイフ　☐ ビニール袋 ☐ アルミ製保温シート　☐ 毛布 ☐ レジャーシート　☐ マッチ・ライター ☐ スリッパ　☐ ハブラシ ☐ 雨具（カッパ　など） ☐ 軍手・皮手袋　☐ 簡易トイレ
感染症予防	☐ マスク　☐ 体温計　☐ 消毒液
衛生用品	☐ トイレットペーパー　☐ タオル ☐ 救急セット　☐ ウェットティッシュ ☐ 着替え　☐ 常備薬
食料	☐ 非常食　☐ 飲料水

敦賀市ホームページ

https://www.city.tsuruga.lg.jp/index.html
トップページに緊急情報を表示します。

福井県防災ネット

https://www.bousai.pref.fukui.lg.jp/dis_portal/index.html
県内の雨量情報、避難情報、開設避難所、警戒体制、道路規制情報、その他情報を表示します。

家族の連絡先

氏　名	連絡先	血液型

我が家の防災メモ

避難場所	
集合場所	
かかりつけ病院	

令和７年12月作成